

F-SEQUIN DEVICE (SQ20)

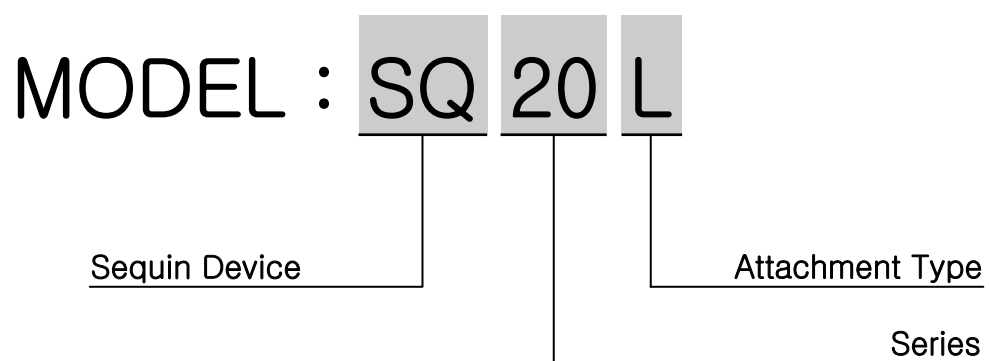

SEQUIN DEVICE Attachment Type	L	Left Side
	R	Right Side
	LR	Both Side
SEQUIN SIZE(mm)	$\phi 3 \sim \phi 9\text{mm}$	
MOTOR	Pulse Motor×1	
COMPRESSED AIR	0.49 MPa (5.0kgf/cm ²)	
REEL SIZE(mm)	NORMAL	$\phi 180$
	MAX	$\phi 180$ (Note : Appendix Should Be attached)

CONTENTS

F0. Supply part (L)	84
F1. Supply part (R)	88
F2. Lifting 1 (L)	92
F3. Lifting 1 (R)	94
F4. Lifting 2 (L)	96
F5. Lifting 2 (R)	98
F6. Pneumatic Mechanism	100
F7. Sequin Cover	102

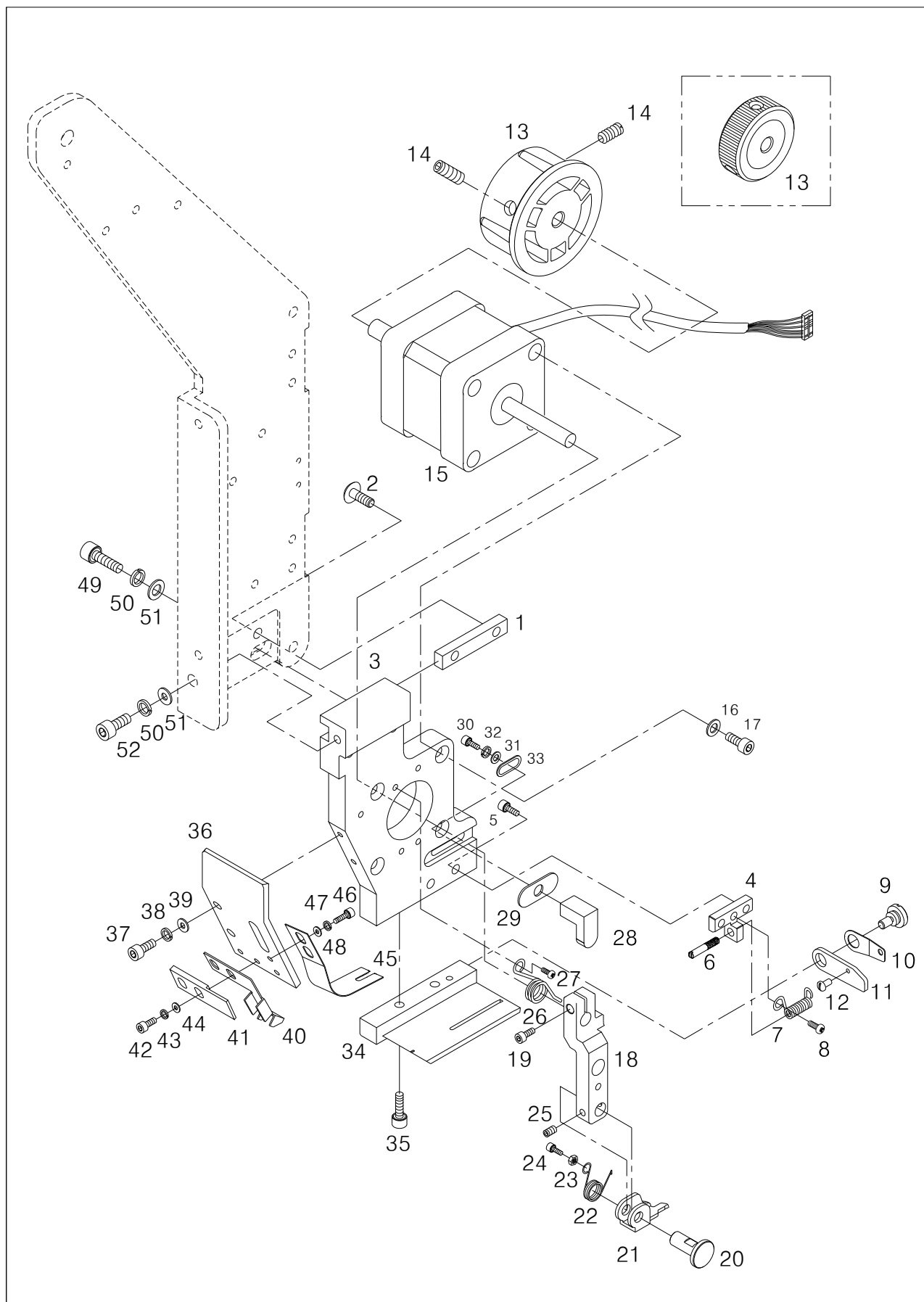

Ref. No.	Parts No.	Note.	Names of Parts	품 명	Q' ty	Assembly No.
F0-1	11613400B000		GUIDE BLOCK	가이드 블록	1/H	
F0-2	09005SC-3123		GUIDE BLOCK SCREW	가이드 블록 쥘나사(M3×L6)	2/H	
F0-3	11615000B000		SEQUIN BASE	세퀀 베이스	1/H	
F0-4	GP-043523-00		SEQUIN MES RETURN SPRING BRAKET	세퀀 메스 리턴 스프링 브라켓	1/H	
F0-5	15112SC-7113		SEQUIN MES RETURN SPRING BRAKET SCREW	세퀀 메스 리턴 스프링 브라켓 쥘나사(M3×L8)	2/H	
F0-6	PN-000686-00		Sequin Mes Return Spring Pin	세퀀 메스 리턴 스프링 핀	1/H	
F0-7	GP-005619-00		MES RETURN SPRING (L)	메스 복귀 스프링 (좌)	1/H	
F0-8	06010SC-8118		MES RETURN SPRING SCREW	메스 복귀 스프링 쥘나사	1/H	
F0-9	11617400B000		SEQUIN CUTTING MES FIX SCREW	세퀀 절단 메스 고정 나사(9/64", n=40)	1/H	
F0-10	11615400B000		SEQUIN CUTTING MES PRESSER PLATE	세퀀 절단 메스 압력판	1/H	
F0-11	GP-008677-00		SEQUIN CUTTING MES (L)	세퀀 절단 메스 (좌)	1/H	
F0-12	11617500B000		MES RETURN SPRING FIX SCREW	메스 복귀 스프링 고정 나사(5/64", n=64)	1/H	
F0-13	11601300B000		SEQUIN KNOB	세퀀 수동 노브(조)	1/H	
		BOTH	SEQUIN KNOB(AL)	세퀀 수동 노브(AL)	1/H	
F0-14	03022SC-4517		SEQUIN KNOB SCREW	세퀀 수동 노브 쥘나사(M4×L5)	2/H	
F0-15	03410200H000		SEQUIN SUPPLY MOTOR	세퀀 공급 모터	1/H	
F0-16	06011SW-2111		SEQUIN SUPPLY MOTOR WASHER	세퀀 공급 모터 평와셔(호칭경:φ3)	4/H	
F0-17	09007SC-7113		SEQUIN SUPPLY MOTOR SCREW	세퀀 공급 모터 쥘나사(M3×L12)	4/H	
F0-18	11615600B000		SEQUIN SUPPLY LEVER	세퀀 공급 레버	1/H	
F0-19	15112SC-7113		SEQUIN SUPPLY LEVER SCREW	세퀀 공급 레버 쥘나사(M3×L8)	1/H	
F0-20	11615700B000		SEQUIN SUPPLY LEVER PIN	세퀀 공급 레버 핀	1/H	
F0-21	GP-007549-02		SEQUIN SUPPLY ROD (L)	세퀀 공급 로드 (좌)	1/H	
F0-22	GP-005806-00		SEQUIN SUPPLY ROD SPRING	세퀀 공급 로드 스프링	1/H	
F0-23	05057SN-3211		SEQUIN SUPPLY ROD SPRING NUT	세퀀 공급 로드 스프링 너트(M3)	1/H	
F0-24	10015SC-4517		SEQUIN SUPPLY ROD SPRING SCREW	세퀀 공급 로드 스프링 고정 스크류(M3×L10)	1/H	
F0-25	08007SC-4517		SEQUIN SUPPLY ROD SCREW	세퀀 공급 로드 고정 스크류(M3×L4)	1/H	
F0-26	11616000B000		SEQUIN SUPPLY LEVER RETURN SPRING	세퀀 공급 레버 복귀 스프링	1/H	
F0-27	06010SC-8118		SEQUIN SUPPLY LEVER RETURN SPRING SCREW	세퀀 공급 레버 복귀 스프링 쥘나사(M3×L4)	1/H	
F0-28	GP-007551-00		SEQUIN SUPPLY ROD STOPPER	세퀀 공급 로드 스토퍼	1/H	
F0-29	GP-005049-00		SEQUIN SUPPLY ROD STOPPER SPACER	세퀀 공급 로드 스토퍼 스페이서	1/H	
F0-30	15112SC-7113		SEQUIN SUPPLY ROD STOPPER SCREW	세퀀 공급 로드 스토퍼 쥘나사(M3×L8)	1/H	
F0-31	06011SW-2111		SEQUIN SUPPLY ROD STOPPER WASHER	세퀀 공급 로드 스토퍼 와셔(호칭경: φ3)	1/H	
F0-32	11019SW-9115		SPRING WASHER (3@)	실감지보드스프링와셔(3@)	1/H	
F0-33	WS-000070-00		SEQUIN SUPPLY ROD STOPPER WASHER	세퀀 공급 로드 스토퍼 와셔	1/H	
F0-34	11616510B000		SEQUIN SUPPLY BASE (L)	세퀀 공급 베이스 (좌)	1/H	
F0-35	15112SC-7113		SEQUIN SUPPLY BASE SCREW	세퀀 공급 베이스 쥘나사(M3×L8)	2/H	
F0-36	11616600B000		PLATE SPRING BRAKET (L)	세퀀 공급 판스프링 브라켓 (좌)	1/H	
F0-37	15112SC-7113		PLATE SPRING BRAKET SCREW	세퀀 공급 판스프링 브라켓 쥘나사(M3×L8)	2/H	
F0-38	11019SW-9115		PLATE SPRING BRAKET SPRING WAHER	세퀀 공급 판스프링 브라켓 스프링와셔(호칭경:φ3)	2/H	
F0-39	06011SW-2111		PLATE SPRING BRAKET PLAIN WAHER	세퀀 공급 판스프링 브라켓 평와셔(호칭경:φ3)	2/H	
F0-40	GP-009891-01		SEQUIN SUPPLY GUIDE (@3)(L)	세퀀 공급 가이드 (@3) (좌)	1/H+2	
	GP-009893-01		SEQUIN SUPPLY GUIDE (@4)(L)	세퀀 공급 가이드 (@4) (좌)	1/H+2	
	GP-009895-01		SEQUIN SUPPLY GUIDE (@5)(L)	세퀀 공급 가이드 (@5) (좌)	1/H+2	
	GP-011796-01		SEQUIN SUPPLY GUIDE (@6)(L)	세퀀 공급 가이드 (@6) (좌)	1/H+2	
	GP-009898-01		SEQUIN SUPPLY GUIDE (@7)(L)	세퀀 공급 가이드 (@7) (좌)	1/H+2	
	GP-009900-01		SEQUIN SUPPLY GUIDE (@9)(L)	세퀀 공급 가이드 (@9) (좌)	1/H+2	Option

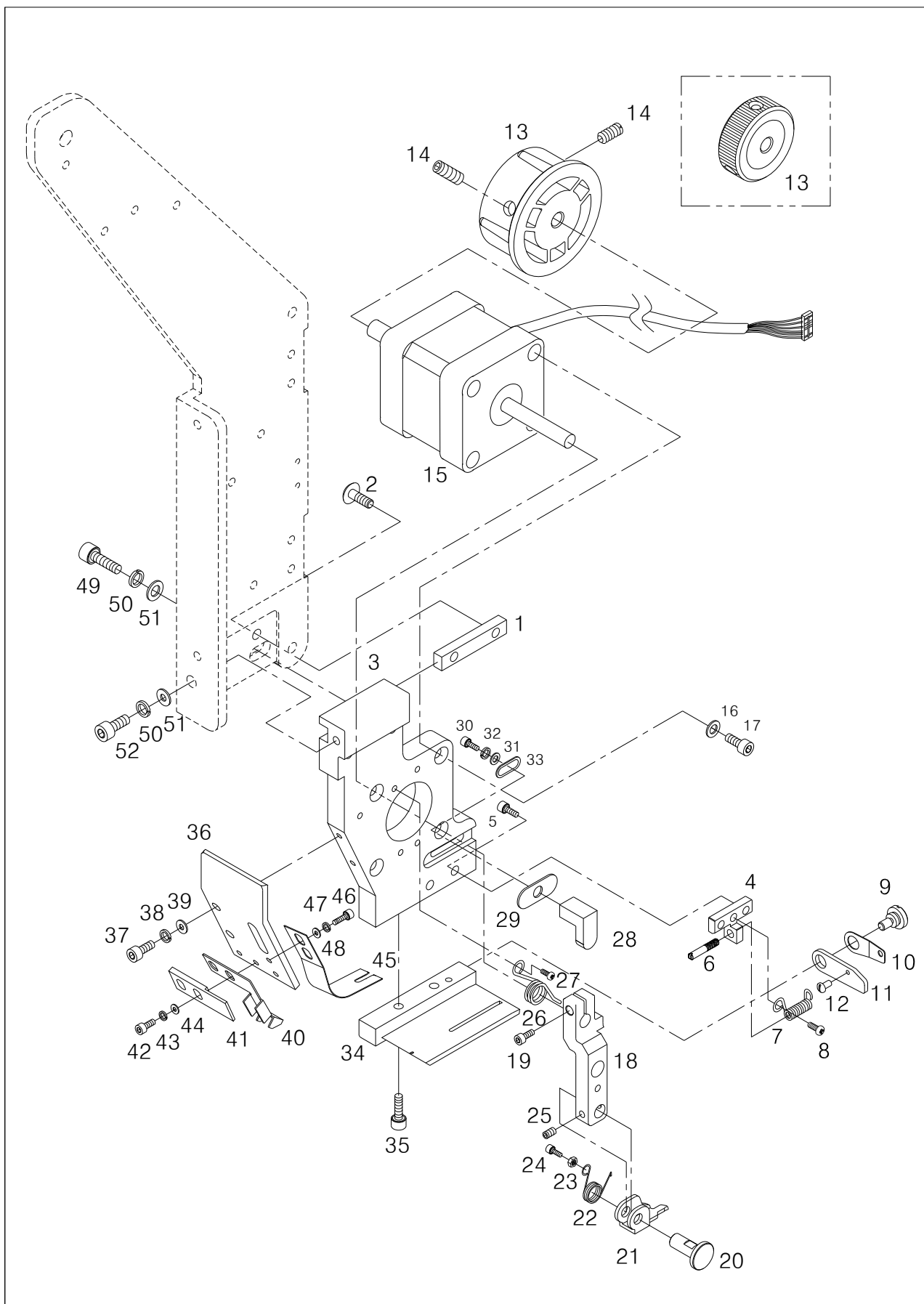

[illegible]

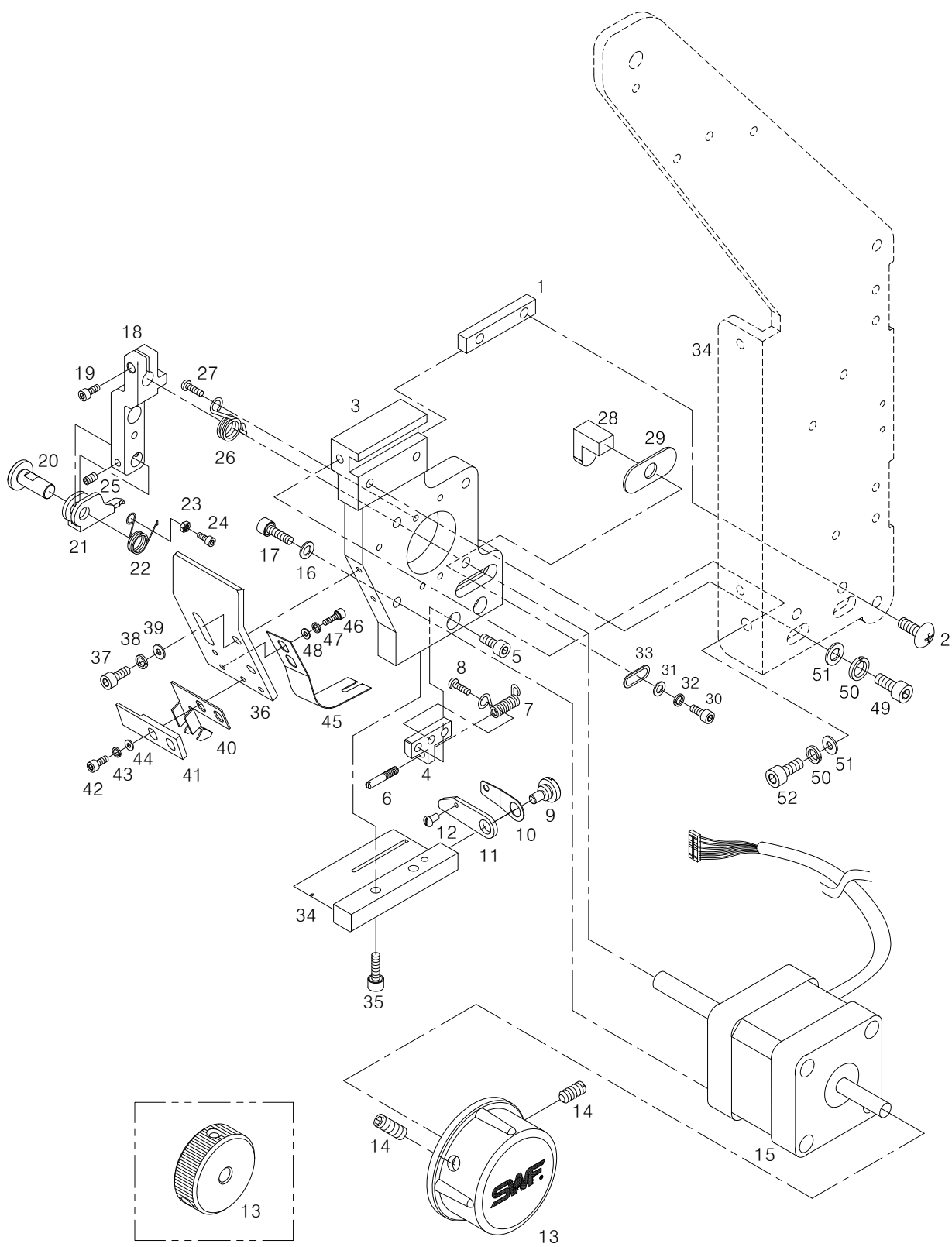

Ref. No.	Parts No.	Note.	Names of Parts	품 명	Q' ty	Assembly No.
F1-1	11613400B000		GUIDE BLOCK	가이드 블록	1/H	
F1-2	09005SC-3123		GUIDE BLOCK SCREW	가이드 블록 쥘나사(M3×L6)	2/H	
F1-3	11617900B000		SEQUIN OUTPUT GUIDE @5 (R)	세퀀 베이스 (우)	1/H	
F1-4	GP-043523-00		SEQUIN MES RETURN SPRING BRAKET	세퀀 메스 리턴 스프링 브라켓	1/H	
F1-5	15112SC-7113		SEQUIN MES RETURN SPRING BRAKET SCREW	세퀀 메스 리턴 스프링 브라켓 쥘나사(M3×L8)	2/H	
F1-6	PN-000686-00		Sequin Mes Return Spring Pin	세퀀 메스 리턴 스프링 핀	1/H	
F1-7	GP-005620-00		MES RETURN SPRING (R)	메스 복귀 스프링 (우)	1/H	
F1-8	06010SC-8118		MES RETURN SPRING SCREW	메스 복귀 스프링 쥘나사	1/H	
F1-9	11617400B000		SEQUIN CUTTING MES FIX SCREW	세퀀 절단 메스 고정 나사(9/64", n=40)	1/H	
F1-10	11618200B000		CUTTING MES PRESS PLATE (R)	세퀀 절단 메스 압력판 (우)	1/H	
F1-11	GP-008678-00		SEQUIN CUTTING MES (R)	세퀀 절단 메스 (우)	1/H	
F1-12	11617510B000		MES RETURN SPRING FIX SCREW	메스 복귀 스프링 고정 나사(5/64", n=64)	1/H	
F1-13	11601300B000		SEQUIN KNOB	세퀀 수동 노브(조)	1/H	
		BOTH	SEQUIN KNOB(AL)	세퀀 수동 노브(AL)	1/H	
F1-14	03022SC-4517		SEQUIN KNOB SCREW	세퀀 수동 노브 쥘나사(M4×L5)	2/H	
F1-15	03410200H000		SEQUIN SUPPLY MOTOR	세퀀 공급 모터	1/H	
F1-16	06011SW-2111		SEQUIN SUPPLY MOTOR WASHER	세퀀 공급 모터 평와셔(호칭경: ϕ3)	4/H	
F1-17	09007SC-4113		SEQUIN SUPPLY MOTOR SCREW	세퀀 공급 모터 쥘나사(M3×L12)	4/H	
F1-18	11618400B000		SEQUIN SUPPLY LEVER (R)	세퀀 공급 레버 (우)	1/H	
F1-19	15112SC-7113		SEQUIN SUPPLY LEVER SCREW	세퀀 공급 레버 쥘나사(M3×L8)	1/H	
F1-20	11615700B000		SEQUIN SUPPLY LEVER PIN	세퀀 공급 레버 핀	1/H	
F1-21	GP-007550-02		SEQUIN SUPPLY ROD (R)	세퀀 공급 로드 (우)	1/H	
F1-22	GP-005866-00		SEQUIN SUPPLY ROD SPRING (R)	세퀀 공급 로드 스프링 (우)	1/H	
F1-23	05057SN-3211		SEQUIN SUPPLY ROD SPRING NUT	세퀀 공급 로드 스프링 너트(M3)	1/H	
F1-24	10015SC-4517		SEQUIN SUPPLY ROD SPRING SCREW	세퀀 공급 로드 스프링 고정 스크류(M3×L10)	1/H	
F1-25	08007SC-4517		SEQUIN SUPPLY ROD SCREW	세퀀 공급 로드 고정 스크류(M3×L4)	1/H	
F1-26	11618700B000		SUPPLY LEVER RETURN SPRING(R)	세퀀 공급 레버 복귀 스프링 (우)	1/H	
F1-27	06010SC-8118		SEQUIN SUPPLY LEVER RETURN SPRING SCREW	세퀀 공급 레버 복귀 스프링 쥘나사(M3×L4)	1/H	
F1-28	GP-007551-00		SEQUIN SUPPLY ROD STOPPER	세퀀 공급 로드 스토퍼	1/H	
F1-29	GP-005049-00		SEQUIN SUPPLY ROD STOPPER SPACER	세퀀 공급 로드 스토퍼 스페이서	1/H	
F1-30	15112SC-7113		SEQUIN SUPPLY ROD STOPPER SCREW	세퀀 공급 로드 스토퍼 쥘나사(M3×L8)	1/H	
F1-31	06011SW-2111		SEQUIN SUPPLY ROD STOPPER WASHER	세퀀 공급 로드 스토퍼 와셔(호칭경: ϕ3)	1/H	
F1-32	11019SW-9115		SPRING WASHER (3@)	실감지보드스프링와셔(3@)	1/H	
F1-33	WS-000070-00		SEQUIN SUPPLY ROD STOPPER WASHER	세퀀 공급 로드 스토퍼 와셔	1/H	
F1-34	11619110B000		SEQUIN SUPPLY BASE (R)	세퀀 공급 베이스 (우)	1/H	
F1-35	15112SC-7113		SEQUIN SUPPLY BASE SCREW	세퀀 공급 베이스 쥘나사(M3×L8)	2/H	
F1-36	11619200B000		PLATE SPRING BRACKET (R)	세퀀 공급판 스프링 브라켓 (우)	1/H	
F1-37	15112SC-7113		PLATE SPRING BRAKET SCREW	세퀀 공급 판스프링 브라켓 쥘나사(M3×L8)	2/H	
F1-38	11019SW-9115		PLATE SPRING BRAKET SPRING WAHER	세퀀공급판스프링브라켓스프링와셔(호칭경:ϕ3)	2/H	
F1-39	06011SW-2111		PLATE SPRING BRAKET PLAIN WAHER	세퀀 공급 판스프링 브라켓 평와셔(호칭경:ϕ3)	2/H	
F1-40	GP-009892-01		SEQUIN SUPPLY GUIDE (@3) (R)	세퀀 공급 가이드 (@3) (우)	1/H+2	
	GP-009894-01		SEQUIN SUPPLY GUIDE (@4) (R)	세퀀 공급 가이드 (@4) (우)	1/H+2	
	GP-009895-01		SEQUIN SUPPLY GUIDE (@5) (R)	세퀀 공급 가이드 (@5) (우)	1/H+2	
	GP-0111797-01		SEQUIN SUPPLY GUIDE (@6) (R)	세퀀 공급 가이드 (@6) (우)	1/H+2	
	GP-009899-01		SEQUIN SUPPLY GUIDE (@7) (R)	세퀀 공급 가이드 (@7) (우)	1/H+2	
	GP-009901-01		SEQUIN SUPPLY GUIDE (@9) (R)	세퀀 공급 가이드 (@9) (우)	1/H+2	Option

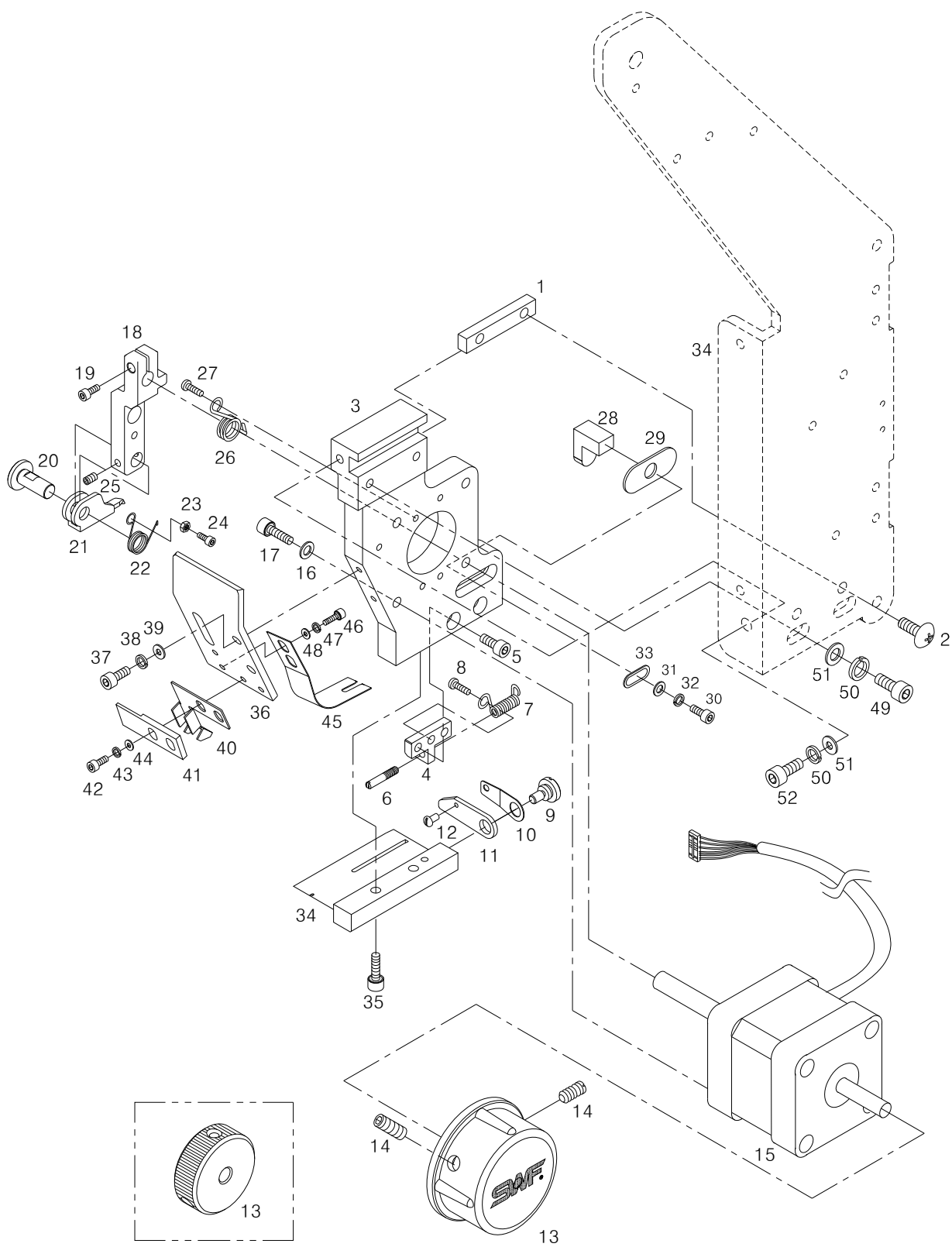

[illegible]

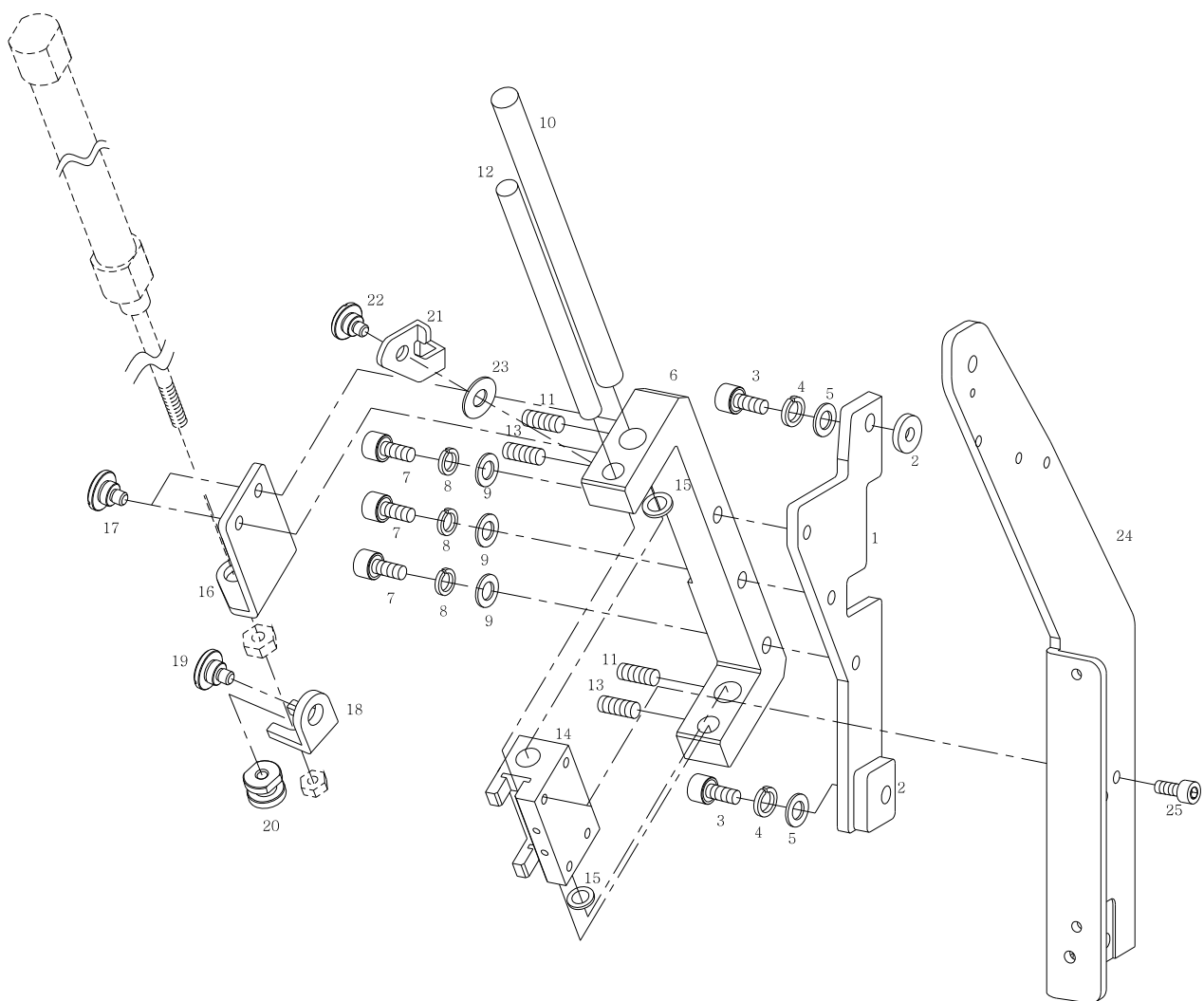

[illegible]

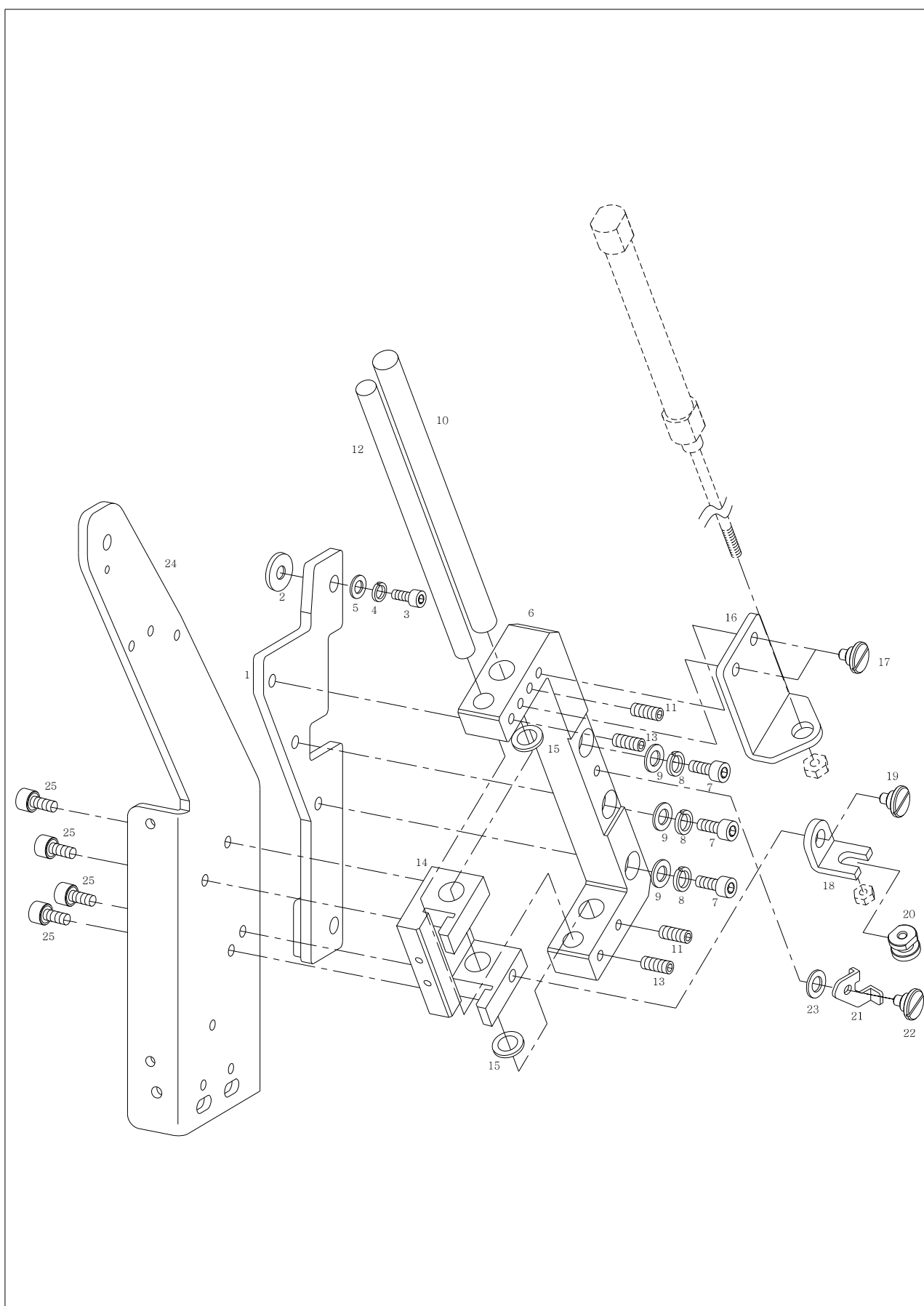

[illegible]

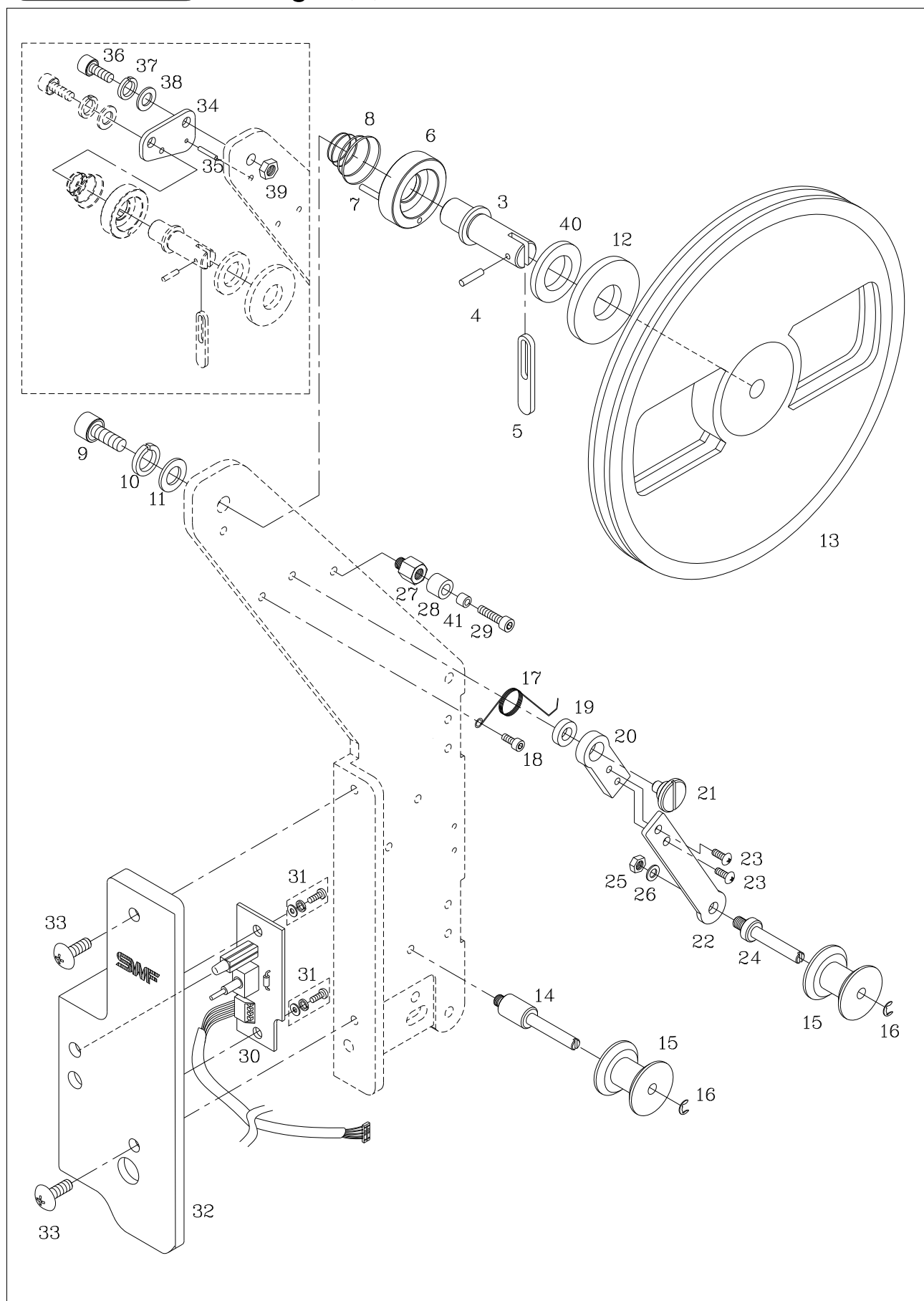

Ref. No.	Parts No.	Note.	Names of Parts	품 명	Q' ty	Assembly No.
F4-3	11604300B000		Reel Guide Shaft	릴 가이드 축	1/H	
F4-4	08067ET-T121		Reel Guide Shaft Spring pin	릴 가이드 축 스프링 핀 (호칭경:2, L=10)	1/H	
F4-5	11604400B000		Reel Stopper	릴 스토퍼	1/H	
F4-6	11604500B000		Reel Base	릴 베이스	1/H	
F4-7	11604600B000		Reel Base Spring Pin	릴 베이스 스프링 핀 (호칭경:2, L=20)	1/H	
F4-8	11604700B000		Reel Spring	릴 스프링	1/H	
F4-9	08076SC-7113		Reel Guide Shaft Screw	릴 가이드 축 쥘나사 (M5×L12)	1/H	
F4-10	18048SW-3115		Reel Guide Shaft Spring Washer	릴 가이드 축 스프링 와셔 (호칭경:φ5)	1/H	
F4-11	18049SW-3111		Reel Guide Shaft Washer	릴 가이드 축 평 와셔 (호칭경: φ5)	1/H	
F4-12	11604800B000		Reel Washer	릴 와셔	1/H	
F4-13	11608900A000		Reel	릴	1/H	
F4-14	11605100B000		Wheel Stud A	휠 스테드 "A"	1/H	
F4-15	GP-008306-00		Sequin Guide Wheel	세퀸 가이드 휠	2/H	
F4-16	11605500B000		Wheel Stud Grip Ring	휠 스테드 그립 링 (호칭: 4)	3/H	
F4-17	11605700B000		Wheel Spring (L)	휠 스프링 (좌)	1/H	
F4-18	07035SC-7113		Wheel Spring Screw	휠 스프링 쥘나사	1/H	
F4-19	11606300B000		Wheel Stud Grip Spacer	휠 스테드 단나사 스페이서	1/H	
F4-20	11605900B000		Wheel Bracket B	휠 브라켓 "B"	1/H	
F4-21	11605600B000		Wheel Stud Screw	휠 스테드 단나사	1/H	
F4-22	11605800B000		Wheel Bracket A	휠 브라켓 "A"	1/H	
F4-23	09005SC-3123		Wheel Bracket Screw	휠 브라켓 쥘나사(M3×L6)	2/H	
F4-24	11605200B000		Wheel Stud B	휠 스테드 "B"	1/H	
F4-25	15029SN-3211		Wheel Stud B Nut	휠 스테드 "B" 쥘 너트 (M4, 2종)	1/H	
F4-26	18015SW-3111		Wheel Stud B Washer	휠 스테드 "B" 와셔 (φ4)	1/H	
F4-27	11606000B000		Wheel Bracket Stopper	휠 브라켓 스토퍼	2/H	
F4-28	11619700B000		Upper Thread Holder Stopper	윗실 홀더 스토퍼 (@10.5×L9)	1/H	
F4-29	02004SC-4113		Wheel Bracket Stopper Screw	휠 브라켓 스토퍼 고무 쥘나사 (M4×L8)	1/H	
F4-30	04-0000-SQ10		Sequin Lamp Board (L)	세퀸 램프 보드 (좌)	1/H	
F4-31	18154SC-9134		Sequin Lamp Board Screw (組)	세퀸 램프 보드 쥘나사(組) (M3×L8)	2/H	
F4-32	GP-005884-00		Sequin Base Cover (L)	세퀸 베이스 커버 (좌)	1/H	
F4-33	02010SC-3123		Sequin Base Cover Screw	세퀸 베이스 커버 쥘나사 (M4×L8)	2/H	
F4-34	11608700B000		Reel Guide Bracket	릴 가이드 브라켓	1/H	Option
F4-35	08067ET-T121		Reel Guide Bracket Spring pin	릴 가이드 브라켓 스프링 핀(호칭경:2, L=10)	1/H	
F4-36	08076SC-7113		Reel Guide Bracket Screw	릴 가이드 브라켓 쥘나사 (M5×L12)	1/H	
F4-37	18048SW-3115		Reel Guide Bracket Spring Washer	릴 가이드 브라켓 스프링 와셔(호칭경:φ5)	1/H	
F4-38	18049SW-3111		Reel Guide Bracket Washer	릴 가이드 브라켓 평와셔 (호칭경:φ5)	2/H	
F4-39	12010SN-1211		Reel Guide Bracket Nut	릴 가이드 브라켓 쥘너트 (M5, 2종)	1/H	
F4-40	11613800B000		Reel Washer (A)	릴 와셔 (A)	1/H	
F4-41	11619600B000		Insert Bush	인서트 붓싱 (@6×L5) LB	1/H	

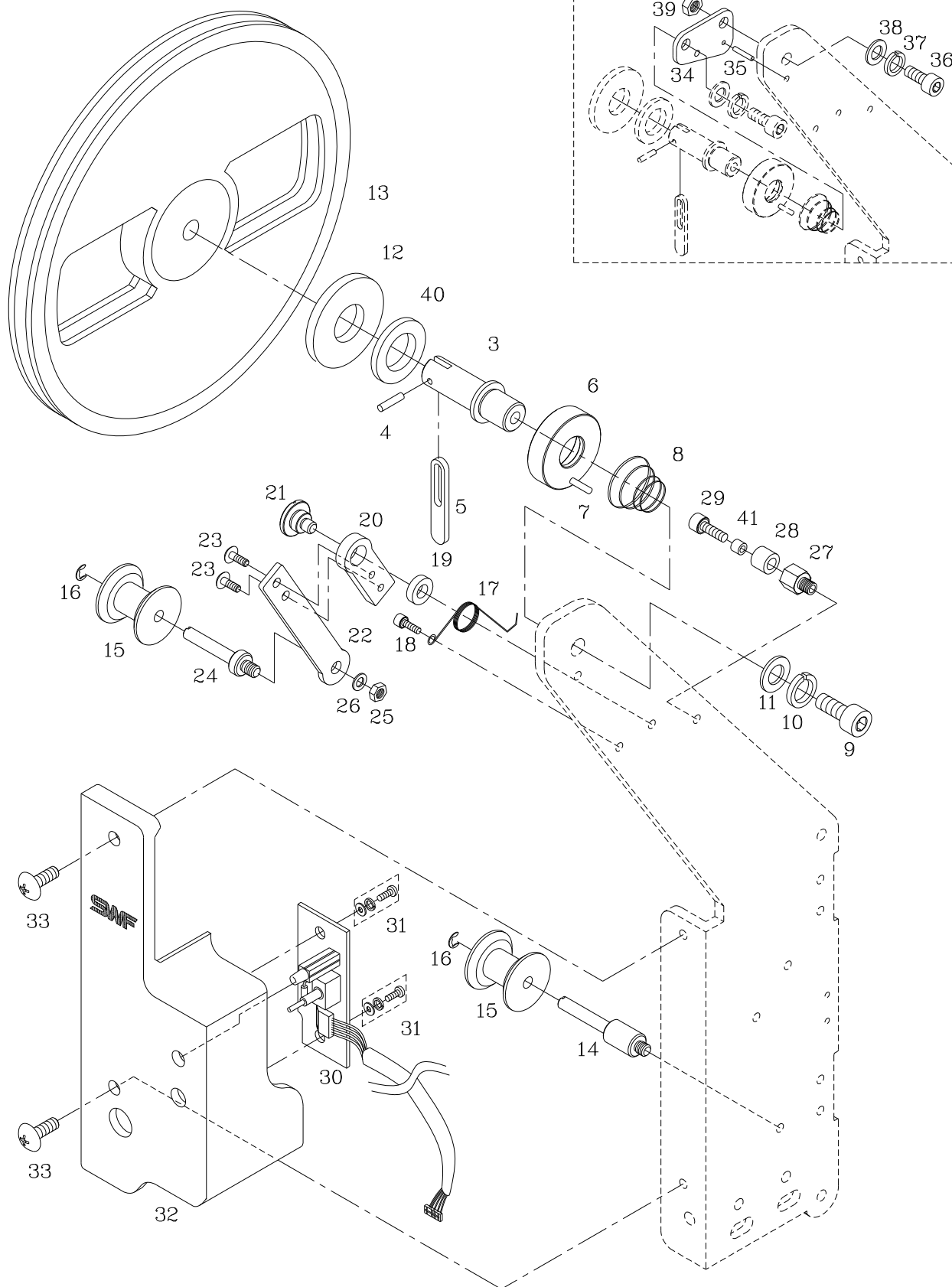

Ref. No.	Parts No.	Note.	Names of Parts	품 명	Q' ty	Assembly No.
F5-3	11604300B000		Reel Guide Shaft	릴 가이드 축	1/H	
F5-4	08067ET-T121		Reel Guide Shaft Spring pin	릴 가이드 축 스프링 핀 (호칭경:2, L=10)	1/H	
F5-5	11604400B000		Reel Stopper	릴 스토퍼	1/H	
F5-6	11604500B000		Reel Base	릴 베이스	1/H	
F5-7	11604600B000		Reel Base Spring Pin	릴 베이스 스프링 핀 (호칭경:2, L=20)	1/H	
F5-8	11604700B000		Reel Spring	릴 스프링	1/H	
F5-9	08076SC-7113		Reel Guide Shaft Screw	릴 가이드 축 쥘나사 (M5×L12)	1/H	
F5-10	18048SW-3115		Reel Guide Shaft Spring Washer	릴 가이드 축 스프링 와셔 (호칭경:φ5)	1/H	
F5-11	18049SW-3111		Reel Guide Shaft Washer	릴 가이드 축 평 와셔 (호칭경: φ5)	1/H	
F5-12	11604800B000		Reel Washer	릴 와셔	1/H	
F5-13	11608900A000		Reel	릴	1/H	
F5-14	11605100B000		Wheel Stud A	휠 스테드 "A"	1/H	
F5-15	GP-008306-00		Sequin Guide Wheel	세퀸 가이드 휠	2/H	
F5-16	11605500B000		Wheel Stud Grip Ring	휠 스테드 그립 링 (호칭: 4)	3/H	
F5-17	11613500B000		Wheel Spring	휠 스프링 (우)	1/H	
F5-18	07035SC-7113		Wheel Spring Screw	휠 스프링 쥘나사	1/H	
F5-19	11606300B000		Wheel Stud Grip Spacer	휠 스테드 단나사 스페이서	1/H	
F5-20	11605900B000		Wheel Bracket B	휠 브라켓 "B"	1/H	
F5-21	11605600B000		Wheel Stud Screw	휠 스테드 단나사	1/H	
F5-22	11605800B000		Wheel Bracket A	휠 브라켓 "A"	1/H	
F5-23	09005SC-3123		Wheel Bracket Screw	휠 브라켓 쥘나사(M3×L6)	2/H	
F5-24	11605200B000		Wheel Stud B	휠 스테드 "B"	1/H	
F5-25	15029SN-3211		Wheel Stud B Nut	휠 스테드 "B" 쥘 너트 (M4, 2종)	1/H	
F5-26	18015SW-3111		Wheel Stud B Washer	휠 스테드 "B" 와셔 (φ4)	1/H	
F5-27	11606000B000		Wheel Bracket Stopper	휠 브라켓 스토퍼	2/H	
F5-28	11619700B000		Upper Thread Holder Stopper	윗실 홀더 스토퍼 (@10.5×L9)	1/H	
F5-29	02004SC-4113		Wheel Bracket Stopper Screw	휠 브라켓 스토퍼 고무 쥘나사 (M4×L8)	1/H	
F5-30	05-0000-SQ10		Sequin Lamp Board (R)	세퀸 램프 보드 (우)	1/H	
F5-31	18154SC-9134		Sequin Lamp Board Screw (組)	세퀸 램프 보드 쥘나사(組) (M3×L8)	2/H	
F5-32	GP-005891-00		Sequin Base Cover (R)	세퀸 베이스 커버 (우)	1/H	
F5-33	02010SC-3123		Sequin Base Cover Screw	세퀸 베이스 커버 쥘나사 (M4×L8)	2/H	
F5-34	11608700B000		Reel Guide Bracket	릴 가이드 브라켓	1/H	Option
F5-35	GP-005891-00		Reel Guide Bracket Spring pin	릴 가이드 브라켓 스프링 핀(호칭경:2, L=10)	1/H	
F5-36	08076SC-7113		Reel Guide Bracket Screw	릴 가이드 브라켓 쥘나사 (M5×L12)	1/H	
F5-37	18048SW-3115		Reel Guide Bracket Spring Washer	릴 가이드 브라켓 스프링 와셔(호칭경:φ5)	1/H	
F5-38	18049SW-3111		Reel Guide Bracket Washer	릴 가이드 브라켓 평와셔 (호칭경:φ5)	2/H	
F5-39	12010SN-1211		Reel Guide Bracket Nut	릴 가이드 브라켓 쥘너트 (M5, 2종)	1/H	
F5-40	11613800B000		Reel Washer (A)	릴 와셔 (A)	1/H	
F5-41	11619600B000		Insert Bush	인서트 붓싱 (@6×L5) LB	1/H	

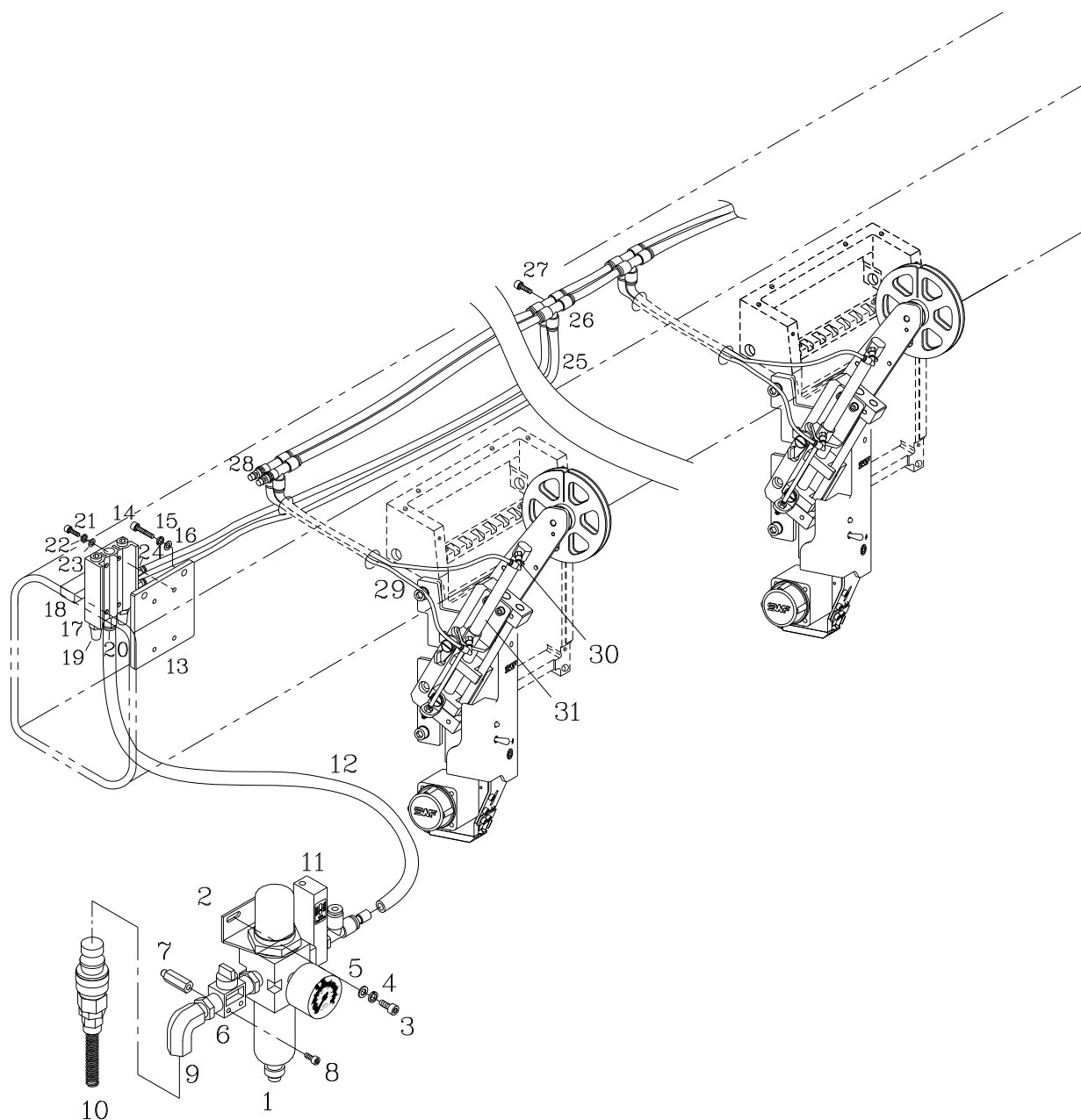

Ref. No.	Parts No.	Note.	Names of Parts	품 명	Q' ty	Assembly No.
F6-1	11607300B000		Filter Regulator	필터 레귤레이터(AW2001-02BG)	1	
F6-3	02023SC-7113		Filter Regulator Bracket Screw	레귤레이터 고정 브라켓 쥘나사 (M4×L8)	2	
F6-4	18014SW-3115		Filter Regulator Bracket Spring Washer	레귤레이터 고정브라켓스프링와셔 (호칭경:φ4)	2	
F6-5	18015SW-3111		Filter Regulator Bracket Washer	레귤레이터 고정 브라켓 평 와셔 (호칭경:φ4)	2	
F6-6	11607500B000		Finger Valve	핑거 밸브(VHK3-02S-02S)	1	
F6-7	11607600B000		Stud for Finger Valve	핑거 밸브 스터드	2	
F6-8	05014SC-7113		Finger Valve Screw	핑거 밸브 쥘나사 (M4×L25)	2	
F6-9	11607700B000		Elbow	엘보(1/4")	1	
F6-10	11607800B000		Couple Ring	커플링(KK13P-02M)	1	
F6-11	11609400B000		Pressure Switch	압력 스위치	1	
F6-12	11607900B000		Urethane Hose	우레탄 호스(TU0805B)	-	
F6-13	11607200B000		Fixed Plate for Air Solenoid	공압 솔레노이드 부착판	1	
F6-14	15039SC-7113		Fixed Plate for Solenoid Screw	솔레노이드 부착판 쥘나사 (M4×L10)	2	
F6-15	18014SW-3115		Fixed Plate for Solenoid Spring Washer	솔레노이드 부착판 스프링 와셔 (호칭경:φ4)	2	
F6-16	06003SW-2111		Fixed Plate for Solenoid Washer	솔레노이드 부착판 평 와셔 (호칭경:φ4)	2	
F6-17	11607100B000		Manifold Block	메니폴더 블록(SS5Y5-41-02-C6)	1	
F6-18	11606700B000		Solenoid Valve	솔레노이드 밸브(SY5140-5MZ)	2	
F6-19	11606800B000		Silencer	소음기(ASN2-02)	2	
F6-20	11607000B000		Nipple	니플(KQ2H08-02S)	2	
F6-21	11021SC-4113		Manifold Block Screw	메니폴더 블록 쥘나사 (M4×L38)	4	
F6-22	18014SW-3115		Manifold Block Spring Washer	메니폴더 블록 스프링 와셔 (호칭경:φ4)	4	
F6-23	18015SW-3115		Manifold Block Washer	메니폴더 블록 평 와셔 (호칭경:φ4)	4	
F6-24	11606900B000		Nipple	니플(KQ2H06-02S)	4	
F6-25	11608000B000		Urethane Hose	우레탄 호스(TU0625B)	-	
F6-26	11606500B000		Nipple	니플(KQ2T06-04)	2/H	
F6-27	11021SC-4113		Nipple Screw	니플(KQ2T06-04) 쥘나사 (M4×L30)	1/H	
F6-28	11609500B000		Plug	플러그	4	
F6-29	11608100B000		Urethane Hose	우레탄 호스(TU0425B)	-	
F6-30	11606500B000		Nipple	니플(KQ2L04-M5)	2/H	
F6-31	GP-010247-00		Air Cylinder	에어 실린더	1/H	
F6-32	11608600B000		Air Hose Cover Bracket	공압 호스 커버 브라켓	9	
F6-33	07016SC-7113		Air Hose Cover Bracket Screw	공압 호스 커버 브라켓 쥘나사 (M4×L12)	18	
F6-34	18014SW-3115		Air Hose Cover Bracket Spring Washer	공압 호스 커버 브라켓 스프링 와셔 (호칭경:φ4)	18	
F6-35	18015SW-3111		Air Hose Cover Bracket Washer	공압 호스 커버 브라켓 평 와셔 (호칭경:φ4)	18	
F6-36	11608200B000		Air Hose Cover A	공압호스 커버 "A"	1	
F6-37	11608300B000		Air Hose Cover B	공압호스 커버 "B"	1	
F6-38	11608400B000		Air Hose Cover C	공압호스 커버 "C"	1	
F6-39	11608500B000		Air Hose Cover D	공압호스 커버 "D"	1	
F6-40	02010SC-3123		Air Hose Cover Screw	공압호스 커버 쥘나사 (M4×L8)	18	

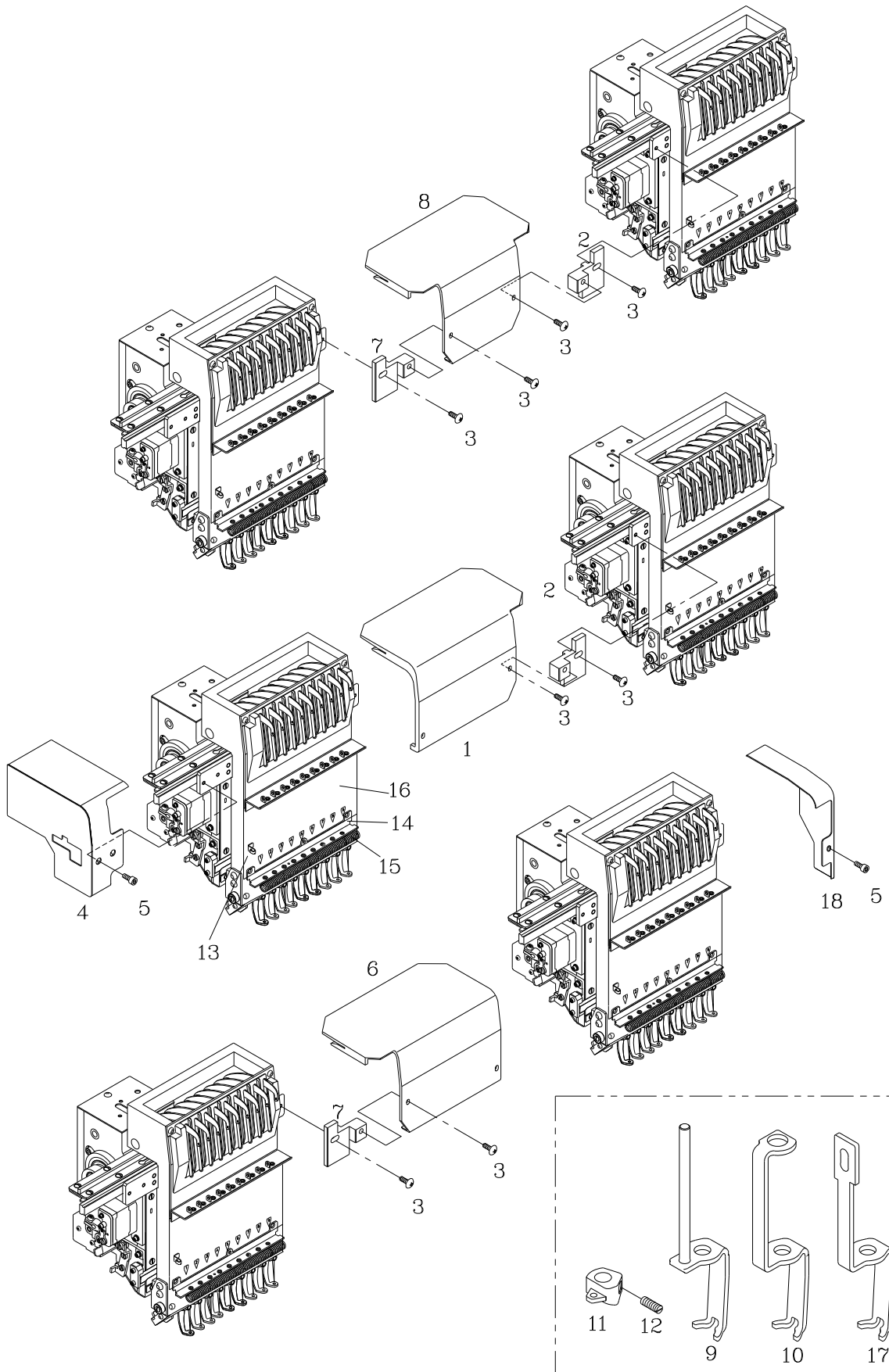

[illegible]

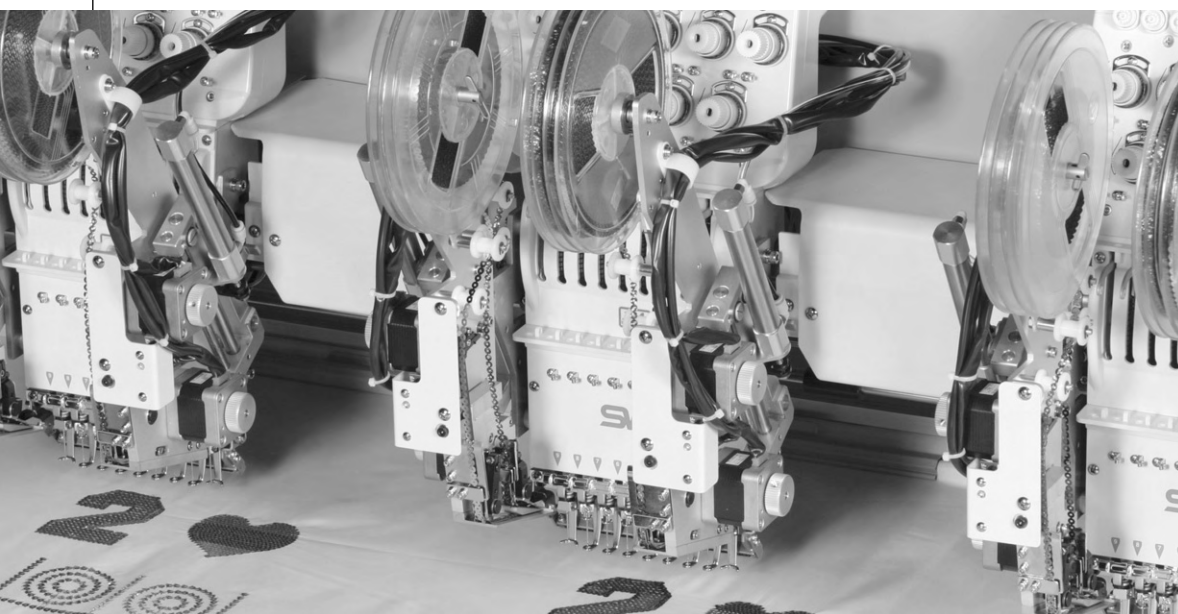

K-SEQUIN DEVICE (SQ20D)

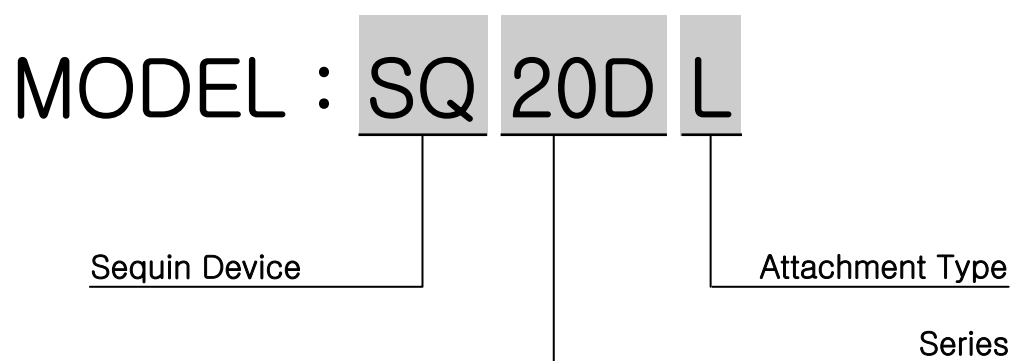

SEQUIN DEVICE Attachment Type	L	Left Side
	R	Right Side
	LR	Both Side
SEQUIN SIZE(mm)	$\phi 3 \sim \phi 9\text{mm}$	
MOTOR	Pulse Motor $\times 2$	
COMPRESSED AIR	0.49 MPa (5.0kgf/cm ²)	
REEL SIZE(mm)	NORMAL	$\phi 180$
	MAX	$\phi 225$ (Note : Appendix Should Be attached)

CONTENTS

K0. Supply part (L)	140
K1. Supply part (R)	144
K2. Lifting 1 (L)	148
K3. Lifting 1 (R)	150
K4. Lifting 2 (L)	152
K5. Lifting 2 (R)	154
K6. Pneumatic Mechanism	156
K7. Sequin Cover	158

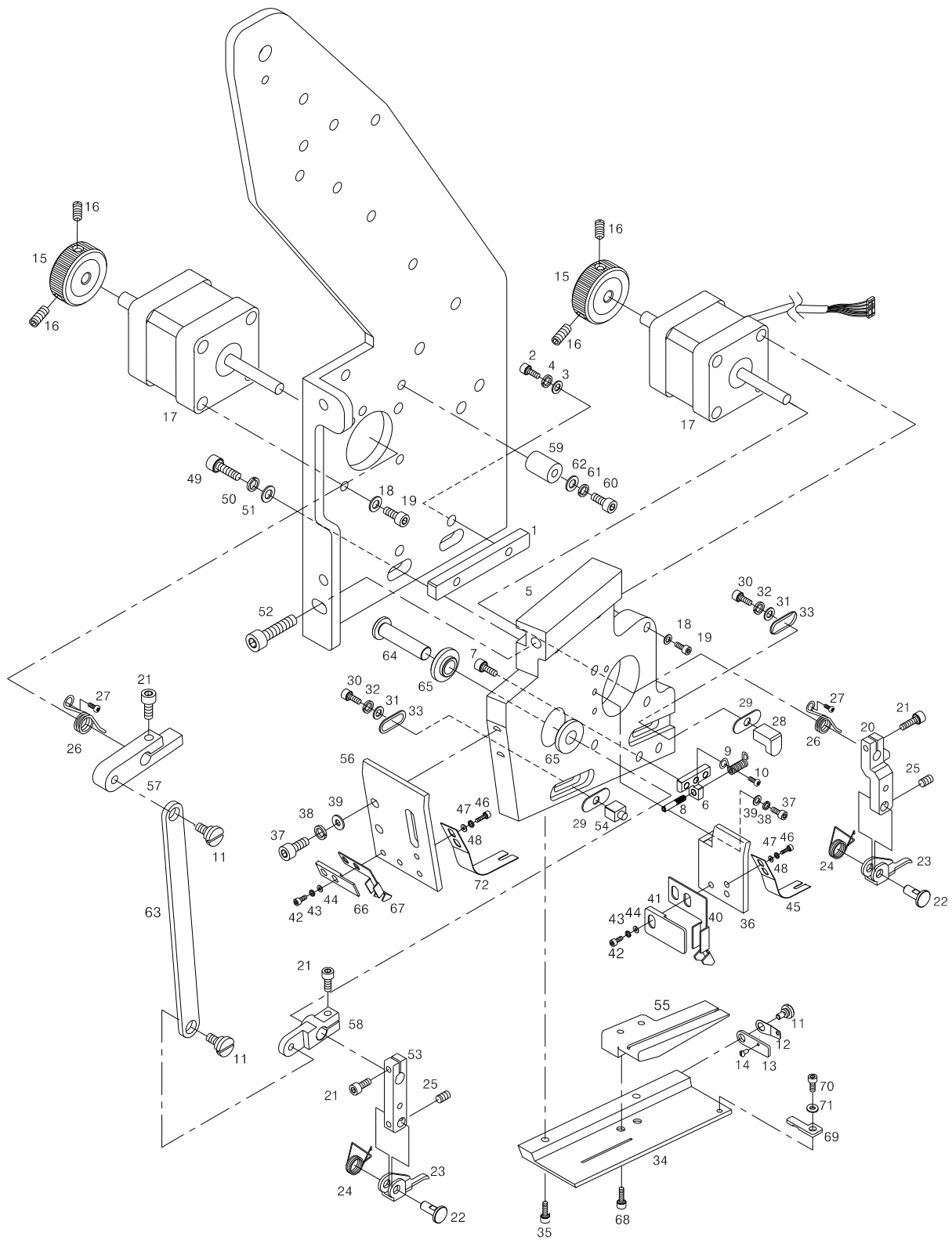

Ref. No.	Parts No.	Note.	Names of Parts	품 명	Q' ty	Assembly No.
K0-1	GP-008304-00		GUIDE BLOCK	가이드 블록	1/H	
K0-2	15002SC-7113		GUIDE BLOCK SCREW	가이드 블록 쥘나사(M3×L8)	2/H	
K0-3	15002SC-7113		GUIDE BLOCK SCREW WASHER(φ3)	가이드 블록 쥘나사 와셔(호칭경:φ3)	2/H	
K0-4	11019SW-9115		SPRING WASHER (3@)	가이드 블록 스프링 와셔(호칭경:φ3)	2/H	
K0-5	GP-008285-00		SEQUIN BASE(L)	세퀀 베이스(좌)	1/H	
K0-6	GP-043523-00		SEQUIN MES RETURN SPRING BRAKET	세퀀 메스 리턴 스프링 브라켓	1/H	
K0-7	15112SC-7113		SEQUIN MES RETURN SPRING BRAKET SCREW	세퀀 메스 리턴 스프링 브라켓 쥘나사(M3×L8)	2/H	
K0-8	PN-000686-00		Sequin Mes Return Spring Pin	세퀀 메스 리턴 스프링 핀	1/H	
K0-9	GP-011868-00		MES RETURN SPRING (L)	메스 복귀 스프링 (좌)	1/H	
K0-10	06010SC-8118		MES RETURN SPRING SCREW	메스 복귀 스프링 쥘나사(M3×L4)	1/H	
K0-11	11617400B000		SEQUIN CUTTING MES FIX SCREW	세퀀 절단 메스 고정 나사(9/64", n=40)	3/H	
K0-12	11615400B000		SEQUIN CUTTING MES PRESSER PLATE	세퀀 절단 메스 압력판	1/H	
K0-13	GP-008677-00		SEQUIN CUTTING MES (L)	세퀀 절단 메스 (좌)	1/H	
K0-14	11617500B000		MES RETURN SPRING FIX SCREW	메스 복귀 스프링 고정 나사	1/H	
K0-15	11601300B000		SEQUIN KNOB(AL)	세퀀 수동 노브(AL)	2/H	
K0-16	03022SC-4517		SEQUIN KNOB SCREW	세퀀 수동 노브 쥘나사(M4×L5)	4/H	
K0-17	03410200H000		SEQUIN SUPPLY MOTOR	세퀀 공급 모터	2/H	
K0-18	06011SW-2111		SEQUIN SUPPLY MOTOR WASHER	세퀀 공급 모터 평와셔(호칭경:φ3)	8/H	
K0-19	09007SC-7113		SEQUIN SUPPLY MOTOR SCREW	세퀀 공급 모터 쥘나사(M3×L12)	8/H	
K0-20	GP-008263-00		SEQUIN SUPPLY LEVER-A(L)	세퀀 공급 레버-A(좌)	1/H	
K0-21	15112SC-7113		SEQUIN SUPPLY LEVER SCREW	세퀀 공급 레버 쥘나사(M3×L8)	4/H	
K0-22	11615700B000		SEQUIN SUPPLY LEVER PIN	세퀀 공급 레버 핀	2/H	
K0-23	GP-008266-02		SEQUIN SUPPLY ROD (L)	세퀀 공급 로드 (좌)	2/H	
K0-24	GP-0010176-00		SEQUIN SUPPLY ROD SPRING(L)	세퀀 공급 로드 스프링(좌)	2/H	
K0-25	08007SC-4517		SEQUIN SUPPLY ROD SCREW	세퀀 공급 로드 고정 스크류(M3×L4)	2/H	
K0-26	GP-010172-00		SEQUIN SUPPLY LEVER RETURN SPRING	세퀀 공급 레버 복귀 스프링	1/H	
K0-27	06010SC-8118		SEQUIN SUPPLY LEVER RETURN SPRING SCREW	세퀀 공급 레버 복귀 스프링 쥘나사(M3×L4)	1/H	
K0-28	GP-008268-00		SEQUIN SUPPLY ROD STOPPER A	세퀀 공급 로드 스토퍼A	1/H	
K0-29	GP-005049-00		SEQUIN SUPPLY ROD STOPPER SPACER	세퀀 공급 로드 스토퍼 스페이서	1/H	
K0-30	15112SC-7113		SEQUIN SUPPLY ROD STOPPER SCREW	세퀀 공급 로드 스토퍼 쥘나사(M3×L8)	1/H	
K0-31	06011SW-2111		SEQUIN SUPPLY ROD STOPPER WASHER	세퀀 공급 로드 스토퍼 와셔(호칭경:φ3)	1/H	
K0-32	11019SW-9115		SPRING WASHER (3@)	세퀀 공급 로드 스토퍼 스프링와셔(호칭경:φ3)	1/H	
K0-33	WS-000070-00		SEQUIN SUPPLY ROD STOPPER WASHER	세퀀 공급 로드 스토퍼 와셔	1/H	
K0-34	GP-008270-00		SEQUIN SUPPLY BASE A (L)	세퀀 공급 베이스A (좌)	1/H	
K0-35	15112SC-7113		SEQUIN SUPPLY BASE SCREW	세퀀 공급 베이스 쥘나사(M3×L8)	2/H	
K0-36	GP-008274-00		PLATE SPRING BRAKET A (L)	세퀀 공급 판스프링 브라켓A(좌)	1/H	
K0-37	15112SC-7113		PLATE SPRING BRAKET SCREW	세퀀 공급 판스프링 브라켓 쥘나사(M3×L8)	2/H	
K0-38	11019SW-9115		PLATE SPRING BRAKET SPRING WAHER	세퀀 공급 판스프링 브라켓 스프링와셔(호칭경:φ3)	2/H	
K0-39	06011SW-2111		PLATE SPRING BRAKET PLAIN WAHER	세퀀 공급 판스프링 브라켓 평와셔(호칭경:φ3)	2/H	
K0-40	GP-008288-01		SEQUIN SUPPLY GUIDE-A (@3) L	세퀀 공급 가이드-A (@3) (좌)	1/H	
	GP-008290-01		SEQUIN SUPPLY GUIDE-A (@4) L	세퀀 공급 가이드-A (@4) (좌)	1/H	
	GP-008292-01		SEQUIN SUPPLY GUIDE-A (@5) L	세퀀 공급 가이드-A (@5) (좌)	1/H	
	GP-008294-01		SEQUIN SUPPLY GUIDE-A (@7) L	세퀀 공급 가이드-A (@7) (좌)	1/H	
	GP-008296-01		SEQUIN SUPPLY GUIDE -A(@9) L	세퀀 공급 가이드-A (@9) (좌)	1/H	
K0-41	GP-008287-00		SEQUIN SUPPLY GUIDE PLATE	세퀀 공급 가이드 안내판	1/H	

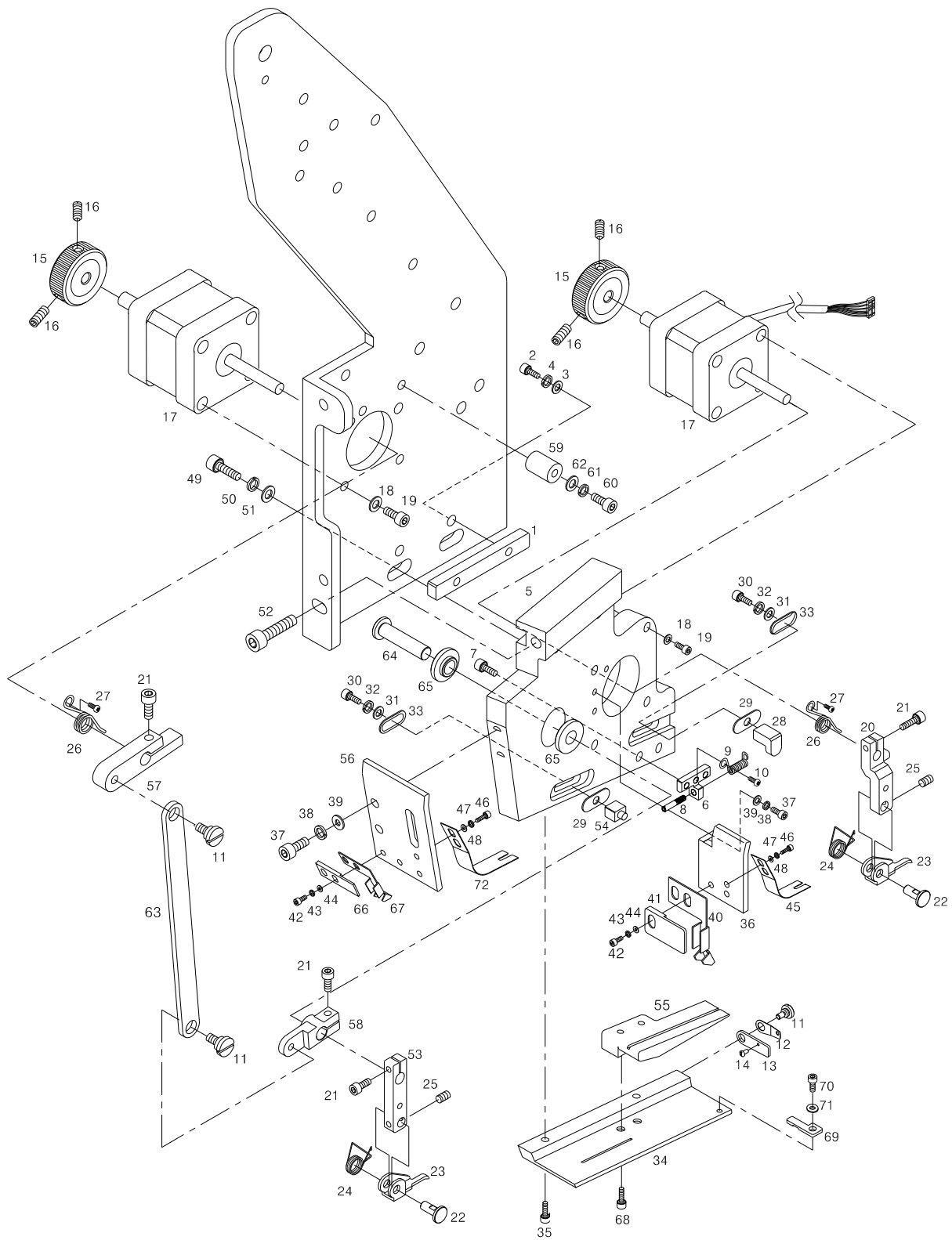

Ref. No.	Parts No.	Note.	Names of Parts	품 명	Q' ty	Assembly No.
K0-42	07035SC-4113		SEQUIN SUPPLY GUIDE PLATE SCREW	세퀸 공급 가이드 안내판 휜나사(M3×L6)	3/H	
K0-43	11019SW-9115		SEQUIN SUPPLY GUIDE PLATE SPRING WASHER	세퀸 공급 가이드 안내판 스프링 와셔(호칭경:φ3)	3/H	
K0-44	06011SW-2111		SEQUIN SUPPLY GUIDE PLATE PLAIN WASHER	세퀸 공급 가이드 안내판 평 와셔(호칭경:φ3)	1/H	
K0-45	GP-014208-00		SEQUIN SUPPLY PLATE SPRING	세퀸 배출 가이드 판스프링	2/H	
K0-46	03004MC-7113		SEQUIN SUPPLY PLATE SPRING SCREW	세퀸 배출 가이드 판스프링 휜나사(M3×L4)	4/H	
K0-47	11019SW-9115		SEQUIN SUPPLY PLATE SPRING WASHER	세퀸 배출 가이드 판스프링 스프링 와셔(호칭경:φ3)	4/H	
K0-48	06011SW-2111		SEQUIN SUPPLY PLATE SPRING PLAIN WASHER	세퀸배출가이드 판스프링 평 와셔(호칭경:φ3)	4/H	
K0-49	07016SC-7113		SEQUIN BASE SCREW	세퀸 베이스 휜나사(M4×L12)	2/H	
K0-50	18014SW-3115		SEQUIN BASE SPRING WASHER	세퀸 베이스 스프링 와셔(호칭경:φ4)	3/H	
K0-51	18015SW-3111		SEQUIN BASE PLAIN WASHER	세퀸 베이스 평 와셔(호칭경:φ4)	3/H	
K0-52	11029SC-4113		SEQUIN BASE ADJUSTMENT SCREW	세퀸 베이스 조정 나사(M4×35)	1/H	
K0-53	GP-008265-00		SEQUIN SUPPLY LEVER B	세퀸 공급 레버B	1/H	
K0-54	GP-008269-00		SEQUIN SUPPLY ROD STOPPER B	세퀸 공급 로드 스톱퍼B	1/H	
K0-55	GP-008272-00		SEQUIN SUPPLY BASE B (L)	세퀸 공급 베이스B (좌)	1/H	
K0-56	GP-008277-00		PLATE SPRING BRAKET B (L)	세퀸 공급 판스프링 브라켓 B (좌)	1/H	
K0-57	GP-008279-00		MOTOR DRIVING LEVER	모터 구동 레버A	1/H	
K0-58	GP-008281-00		MOTOR DRIVING LEVER B	모터 구동 레버B(좌)	1/H	
K0-59	GP-008283-00		MOTOR DRIVING LEVER STOPPER	모터 구동 레버 스톱퍼	1/H	
K0-60	03004MC-7113		MOTOR DRIVING LEVER STOPPER SCREW(M4×L20)	모터 구동 레버 스톱퍼 고정나사(M4×L20)	1/H	
K0-61	18014SW-3115		MOTOR DRIVING LEVER STOPPER SPRING WASHER(φ4)	모터 구동 레버 스톱퍼 스프링와셔(호칭경:φ4)	1/H	
K0-62	18015SW-3111		MOTOR DRIVING LEVER STOPPER WASHER(φ4)	모터 구동 레버 스톱퍼 와셔(호칭경:φ4)	1/H	
K0-63	GP-008284-00		DRIVING LEVER LINK	구동레버 링크	1/H	
K0-64	PN-00014-00		DRIVING LEVER CONNECTING PIN	구동레버 연결핀	1/H	
K0-65	GP-005859-00		DRIVING LEVER CONNECTING PIN BEARING	구동레버 연결핀 베어링	2/H	
K0-66	GP-008287-00		PLATE SPRING BRAKET B	세퀸공급 가이드안내판 A	1/H	
K0-67	GP-009891-00		SEQUIN SUPPLY GUIDE-B (@3) L	세퀸 공급 가이드 (@3) (좌)	1/H	
	GP-009893-00		SEQUIN SUPPLY GUIDE-B (@4) L	세퀸 공급 가이드 (@4) (좌)	1/H	
	GP-009895-00		SEQUIN SUPPLY GUIDE-B (@5) L	세퀸 공급 가이드 (@5) (좌)	1/H	
	GP-009898-00		SEQUIN SUPPLY GUIDE-B (@7) L	세퀸 공급 가이드 (@7) (좌)	1/H	
	GP-009900-00		SEQUIN SUPPLY GUIDE-B (@9) L	세퀸 공급 가이드 (@9) (좌)	1/H	
K0-68	09005SC-3123		SEQUIN SUPPLY BASE A (L) SCREW	세퀸 공급 베이스A (좌)휜나사	2/H	
K0-69	GP-009886-00		SEQUIN OUTPUT GUIDE (@3) L	세퀸 배출 가이드 (@3) (좌)	1/H	
	GP-009887-00		SEQUIN OUTPUT GUIDE (@4) L	세퀸 배출 가이드 (@4) (좌)	1/H	
	GP-009888-00		SEQUIN OUTPUT GUIDE (@5) L	세퀸 배출 가이드 (@5) (좌)	1/H	
	GP-009889-00		SEQUIN OUTPUT GUIDE (@7) L	세퀸 배출 가이드 (@7) (좌)	1/H	
	GP-009890-00		SEQUIN OUTPUT GUIDE (@9) L	세퀸 배출 가이드 (@9) (좌)	1/H	
K0-70	03004MC-7113		SEQUIN OUTPUT GUIDE SCREW(M3×L4)	세퀸 배출 가이드 고정나사(M3×L4)	1/H	
K0-71	06011SW-2111		SEQUIN OUTPUT GUIDE SCREW WASHER(φ3)	세퀸 배출 가이드 고정나사 와셔(호칭경:φ3)	1/H	
K0-72	GP-014207-00		SEQUIN SUPPLY PLATE SPRING "B"	세퀸 배출 가이드 판스프링 "B"	1/H	

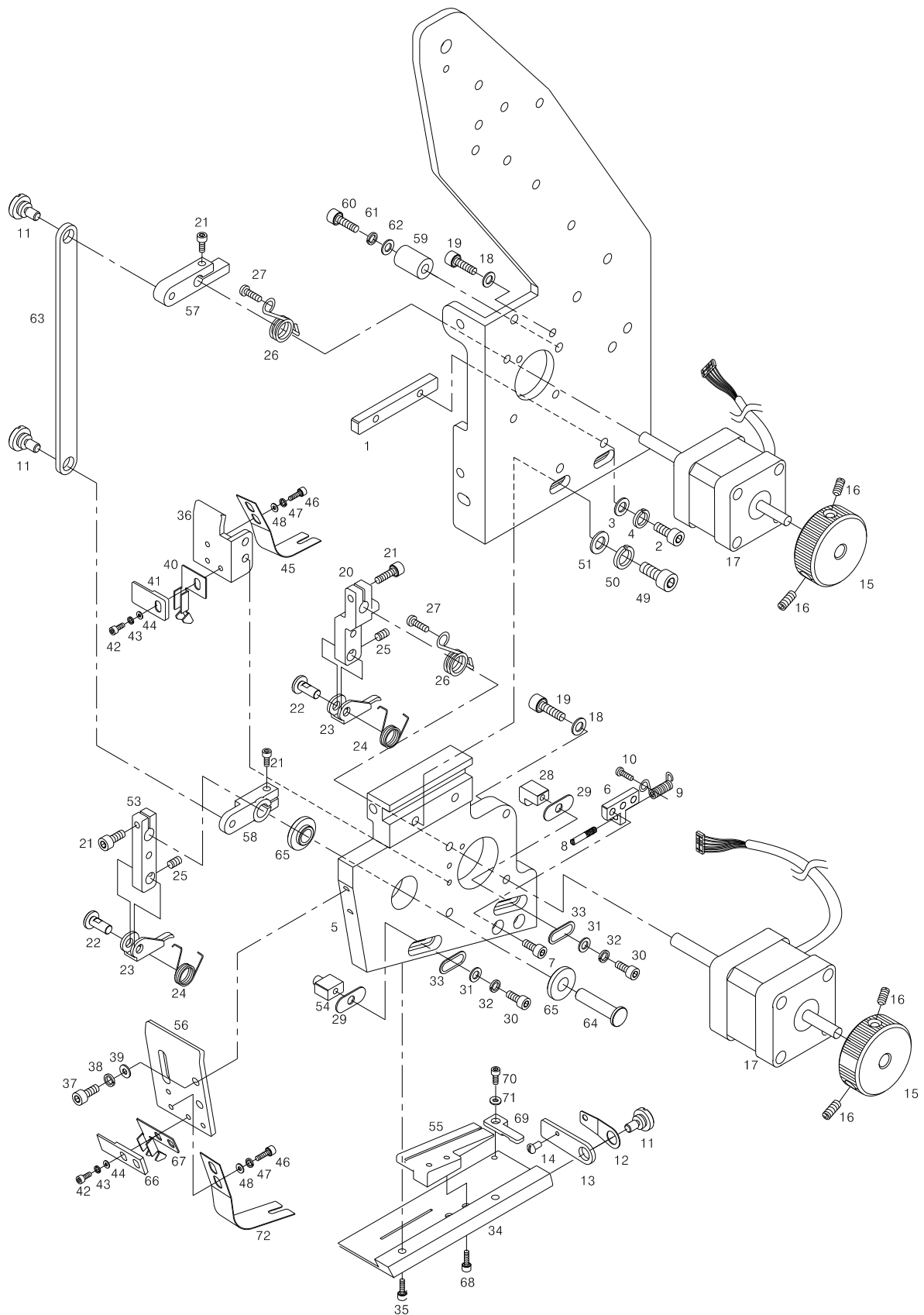

Ref. No.	Parts No.	Note.	Names of Parts	품 명	Q' ty	Assembly No.
K1-1	GP-008304-00		GUIDE BLOCK	가이드 블록	1/H	
K1-2	15002SC-7113		GUIDE BLOCK SCREW	가이드 블록 쥘나사(M3×L8)	2/H	
K1-3	15002SC-7113		GUIDE BLOCK SCREW WASHER(φ3)	가이드 블록 쥘나사 와셔(호칭경:φ3)	2/H	
K1-4	11019SW-9115		SPRING WASHER (3@)	가이드 블록 스프링 와셔(호칭경:φ3)	2/H	
K1-5	GP-008286-00		SEQUIN BASE(R)	세퀀 베이스(우)	1/H	
K1-6	GP-043523-00		SEQUIN MES RETURN SPRING BRAKET	세퀀 메스 리턴 스프링 브라켓	1/H	
K1-7	15112SC-7113		SEQUIN MES RETURN SPRING BRAKET SCREW	세퀀 메스 리턴 스프링 브라켓 쥘나사(M3×L8)	2/H	
K1-8	PN-000686-00		Sequin Mes Return Spring Pin	세퀀 메스 리턴 스프링 핀	1/H	
K1-9	GP-011869-00		MES RETURN SPRING (R)	메스 복귀 스프링 (우)	1/H	
K1-10	06010SC-8118		MES RETURN SPRING SCREW	메스 복귀 스프링 쥘나사(M3×L4)	1/H	
K1-11	11617400B000		SEQUIN CUTTING MES FIX SCREW	세퀀 절단 메스 고정 나사(9/64", n=40)	3/H	
K1-12	11615400B000		SEQUIN CUTTING MES PRESSER PLATE	세퀀 절단 메스 압력판	1/H	
K1-13	GP-008678-00		SEQUIN CUTTING MES (R)	세퀀 절단 메스 (우)	1/H	
K1-14	11617500B000		MES RETURN SPRING FIX SCREW	메스 복귀 스프링 고정 나사	1/H	
K1-15	11601300B000		SEQUIN KNOB(AL)	세퀀 수동 노브(AL)	2/H	
K1-16	03022SC-4517		SEQUIN KNOB SCREW	세퀀 수동 노브 쥘나사(M4×L5)	4/H	
K1-17	03410200H000		SEQUIN SUPPLY MOTOR	세퀀 공급 모터	2/H	
K1-18	06011SW-2111		SEQUIN SUPPLY MOTOR WASHER	세퀀 공급 모터 평와셔(호칭경:φ3)	8/H	
K1-19	09007SC-7113		SEQUIN SUPPLY MOTOR SCREW	세퀀 공급 모터 쥘나사(M3×L12)	8/H	
K1-20	GP-008264-00		SEQUIN SUPPLY LEVER-A(R)	세퀀 공급 레버-A(우)	1/H	
K1-21	15112SC-7113		SEQUIN SUPPLY LEVER SCREW	세퀀 공급 레버 쥘나사(M3×L8)	4/H	
K1-22	11615700B000		SEQUIN SUPPLY LEVER PIN	세퀀 공급 레버 핀	2/H	
K1-23	GP-008267-02		SEQUIN SUPPLY ROD (R)	세퀀 공급 로드 (우)	2/H	
K1-24	GP-010177-00		SEQUIN SUPPLY ROD SPRING(R)	세퀀 공급 로드 스프링(우)	2/H	
K1-25	08007SC-4517		SEQUIN SUPPLY ROD SCREW	세퀀 공급 로드 고정 스크류(M3×L4)	2/H	
K1-26	GP-010173-00		SEQUIN SUPPLY LEVER RETURN SPRING(R)	세퀀 공급 레버 복귀 스프링(우)	1/H	
K1-27	06010SC-8118		SEQUIN SUPPLY LEVER RETURN SPRING SCREW	세퀀 공급 레버 복귀 스프링 쥘나사(M3×L4)	1/H	
K1-28	GP-008268-00		SEQUIN SUPPLY ROD STOPPER A	세퀀 공급 로드 스토퍼A	1/H	
K1-29	GP-005049-00		SEQUIN SUPPLY ROD STOPPER SPACER	세퀀 공급 로드 스토퍼 스페이서	1/H	
K1-30	15112SC-7113		SEQUIN SUPPLY ROD STOPPER SCREW	세퀀 공급 로드 스토퍼 쥘나사(M3×L8)	1/H	
K1-31	06011SW-2111		SEQUIN SUPPLY ROD STOPPER WASHER	세퀀 공급 로드 스토퍼 와셔(호칭경:φ3)	1/H	
K1-32	11019SW-9115		SPRING WASHER (3@)	세퀀 공급 로드 스토퍼 스프링와셔(호칭경:φ3)	1/H	
K1-33	WS-000070-00		SEQUIN SUPPLY ROD STOPPER WASHER	세퀀 공급 로드 스토퍼 와셔	1/H	
K1-34	GP-008271-00		SEQUIN SUPPLY BASE A (R)	세퀀 공급 베이스A (우)	1/H	
K1-35	15112SC-7113		SEQUIN SUPPLY BASE SCREW	세퀀 공급 베이스 쥘나사(M3×L8)	2/H	
K1-36	GP-008275-00		PLATE SPRING BRAKET A (R)	세퀀 공급 판스프링 브라켓A(우)	1/H	
K1-37	15112SC-7113		PLATE SPRING BRAKET SCREW	세퀀 공급 판스프링 브라켓 쥘나사(M3×L8)	2/H	
K1-38	11019SW-9115		PLATE SPRING BRAKET SPRING WAHER	세퀀 공급 판스프링 브라켓 스프링 와셔(호칭경:φ3)	2/H	
K1-39	06011SW-2111		PLATE SPRING BRAKET PLAIN WAHER	세퀀 공급 판스프링 브라켓 평 와셔(호칭경:φ3)	2/H	
K1-40	GP-008289-01		SEQUIN SUPPLY GUIDE-A (@3) R	세퀀 공급 가이드-A (@3) (우)	1/H	
	GP-008291-01		SEQUIN SUPPLY GUIDE-A (@4) R	세퀀 공급 가이드-A (@4) (우)	1/H	
	GP-008293-01		SEQUIN SUPPLY GUIDE-A (@5) R	세퀀 공급 가이드-A (@5) (우)	1/H	
	GP-008295-01		SEQUIN SUPPLY GUIDE-A (@7) R	세퀀 공급 가이드-A (@7) (우)	1/H	
	GP-008297-01		SEQUIN SUPPLY GUIDE-A (@9) R	세퀀 공급 가이드-A (@9) (우)	1/H	
K1-41	GP-008287-00		SEQUIN SUPPLY GUIDE PLATE	세퀀 공급 가이드 안내판	1/H	

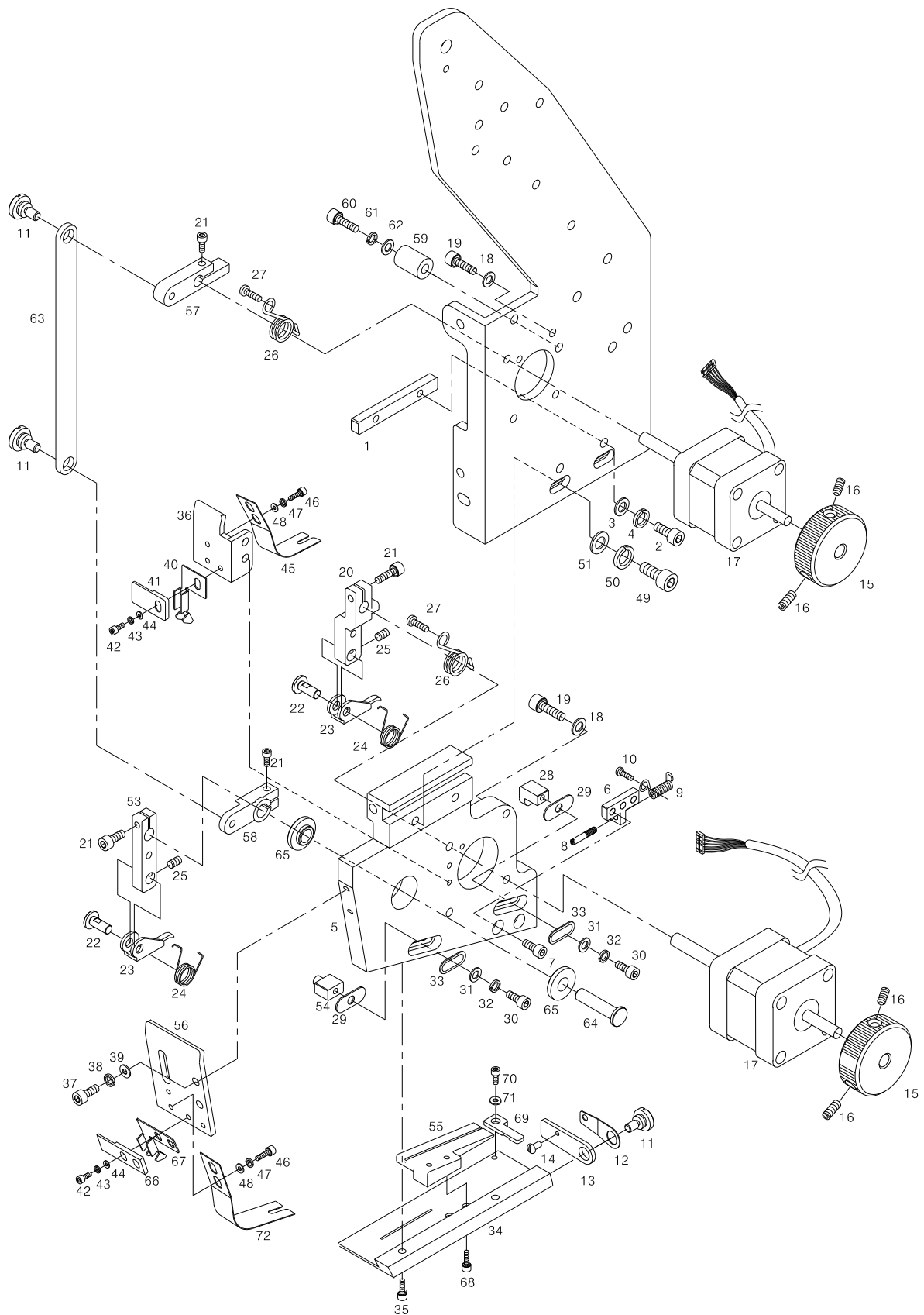

Ref. No.	Parts No.	Note.	Names of Parts	품 명	Q' ty	Assembly No.
K1-42	07035SC-4113		SEQUIN SUPPLY GUIDE PLATE SCREW	세퀸 공급 가이드 안내판 쥘나사(M3×L6)	3/H	
K1-43	11019SW-9115		SEQUIN SUPPLY GUIDE PLATE SPRING WASHER	세퀸 공급 가이드 안내판 스프링 와셔(호칭경:φ3)	3/H	
K1-44	06011SW-2111		SEQUIN SUPPLY GUIDE PLATE PLAIN WASHER	세퀸 공급 가이드 안내판 평 와셔(호칭경:φ3)	1/H	
K1-45	GP-014208-00		SEQUIN SUPPLY PLATE SPRING	세퀸 배출 가이드 판스프링	2/H	
K1-46	03004MC-7113		SEQUIN SUPPLY PLATE SPRING SCREW	세퀸 배출 가이드 판스프링 쥘나사(M3×L4)	4/H	
K1-47	11019SW-9115		SEQUIN SUPPLY PLATE SPRING WASHER	세퀸 배출 가이드 판스프링 스프링 와셔(호칭경:φ3)	4/H	
K1-48	06011SW-2111		SEQUIN SUPPLY PLATE SPRING PLAIN WASHER	세퀸 배출 가이드 판스프링 평와셔(호칭경:φ3)	4/H	
K1-49	07016SC-7113		SEQUIN BASE SCREW	세퀸 베이스 쥘나사(M4×L12)	2/H	
K1-50	18014SW-3115		SEQUIN BASE SPRING WASHER	세퀸 베이스 스프링 와셔(호칭경:φ4)	3/H	
K1-51	18015SW-3111		SEQUIN BASE PLAIN WASHER	세퀸 베이스 평 와셔(호칭경:φ4)	3/H	
K1-52	11029SC-4113		SEQUIN BASE ADJUSTMENT SCREW	세퀸 베이스 조정 나사(M4×35)	1/H	
K1-53	GP-008265-00		SEQUIN SUPPLY LEVER B	세퀸 공급 레버B	1/H	
K1-54	GP-008269-00		SEQUIN SUPPLY ROD STOPPER B	세퀸 공급 로드 스토퍼B	1/H	
K1-55	GP-008273-00		SEQUIN SUPPLY BASE B (R)	세퀸 공급 베이스B (좌)	1/H	
K1-56	GP-008277-00		PLATE SPRING BRAKET B (R)	세퀸 공급 판스프링 브라켓 B (우)	1/H	
K1-57	GP-008279-00		MOTOR DRIVING LEVER	모터 구동 레버A	1/H	
K1-58	GP-008282-00		MOTOR DRIVING LEVER B-R	모터 구동 레버B(우)	1/H	
K1-59	GP-008283-00		MOTOR DRIVING LEVER STOPPER	모터 구동 레버 스토퍼	1/H	
K1-60	03004MC-7113		MOTOR DRIVING LEVER STOPPER SCREW(M4×L20)	모터 구동 레버 스토퍼 고정나사(M4×L20)	1/H	
K1-61	18014SW-3115		MOTOR DRIVING LEVER STOPPER SPRING WASHER(φ4)	모터 구동 레버 스토퍼 스프링와셔(호칭경:φ4)	1/H	
K1-62	18015SW-3111		MOTOR DRIVING LEVER STOPPER WASHER(φ4)	모터 구동 레버 스토퍼 와셔(호칭경:φ4)	1/H	
K1-63	GP-008284-00		DRIVING LEVER LINK	구동레버 링크	1/H	
K1-64	PN-00014-00		DRIVING LEVER CONNECTING PIN	구동레버 연결핀	1/H	
K1-65	GP-005859-00		DRIVING LEVER CONNECTING PIN BEARING	구동레버 연결핀 베어링	2/H	
K1-66	GP-008287-00		PLATE SPRING BRAKET B	세퀸 공급 가이드 안내판 A	1/H	
K1-67	GP-009892-00		SEQUIN SUPPLY GUIDE-B (@3) R	세퀸 공급 가이드 (@3) (우)	1/H	
	GP-009894-00		SEQUIN SUPPLY GUIDE-B (@4) R	세퀸 공급 가이드 (@4) (우)	1/H	
	GP-009896-00		SEQUIN SUPPLY GUIDE-B (@5) R	세퀸 공급 가이드 (@5) (우)	1/H	
	GP-009899-00		SEQUIN SUPPLY GUIDE-B (@7) R	세퀸 공급 가이드 (@7) (우)	1/H	
	GP-009901-00		SEQUIN SUPPLY GUIDE-B (@9) R	세퀸 공급 가이드 (@9) (우)	1/H	
K1-68	09005SC-3123		SEQUIN SUPPLY BASE A (R) SCREW	세퀸 공급 베이스 A (우) 쥘나사	2/H	
K1-69	GP-010167-00		SEQUIN OUTPUT GUIDE (@3) R	세퀸 배출 가이드 (@3) (우)	1/H	
	GP-010168-00		SEQUIN OUTPUT GUIDE (@4) R	세퀸 배출 가이드 (@4) (우)	1/H	
	GP-010169-00		SEQUIN OUTPUT GUIDE (@5) R	세퀸 배출 가이드 (@5) (우)	1/H	
	GP-010170-00		SEQUIN OUTPUT GUIDE (@7) R	세퀸 배출 가이드 (@7) (우)	1/H	
	GP-010171-00		SEQUIN OUTPUT GUIDE (@9) R	세퀸 배출 가이드 (@9) (우)	1/H	
K1-70	03004MC-7113		SEQUIN OUTPUT GUIDE SCREW(M3×L4)	세퀸 배출 가이드 고정나사(M3×L4)	1/H	
K1-71	06011SW-2111		SEQUIN OUTPUT GUIDE SCREW WASHER(φ3)	세퀸 배출 가이드 고정나사 와셔(호칭경:φ3)	1/H	
K1-72	GP-014207-00		SEQUIN SUPPLY PLATE SPRING "B"	세퀸 배출 가이드 판스프링 "B"	1/H	

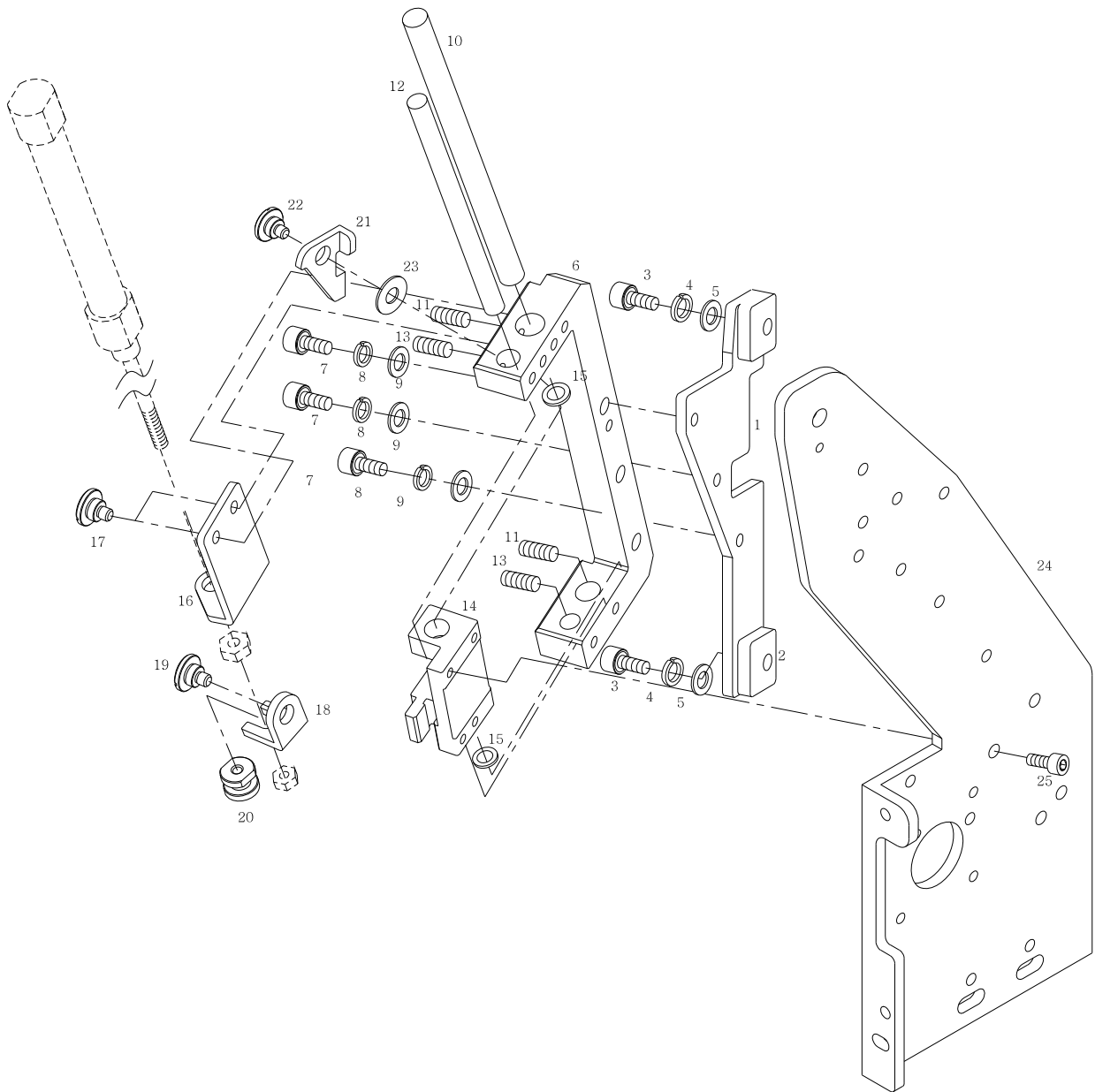

[illegible]

Lifting 1 (R)

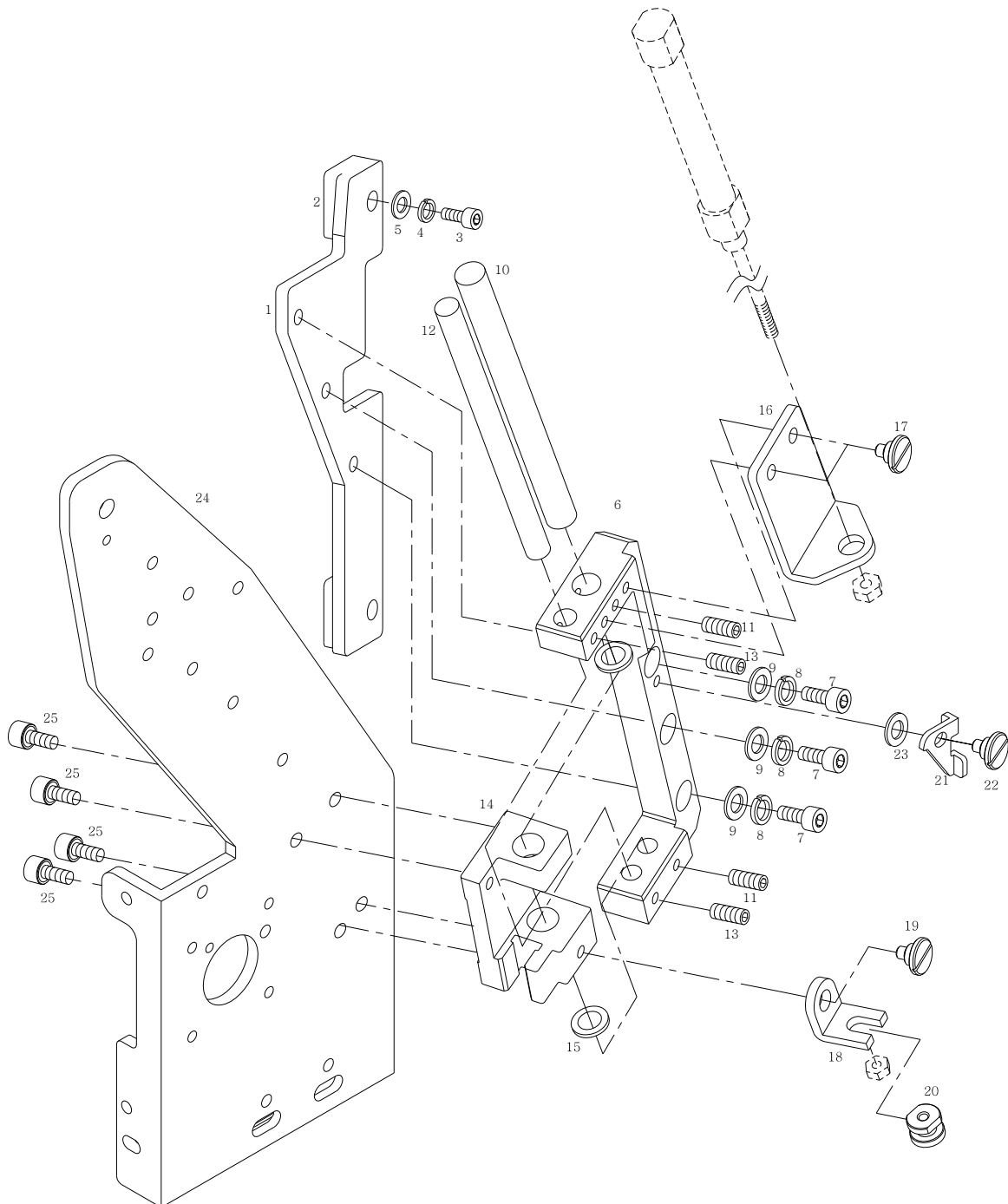

[illegible]

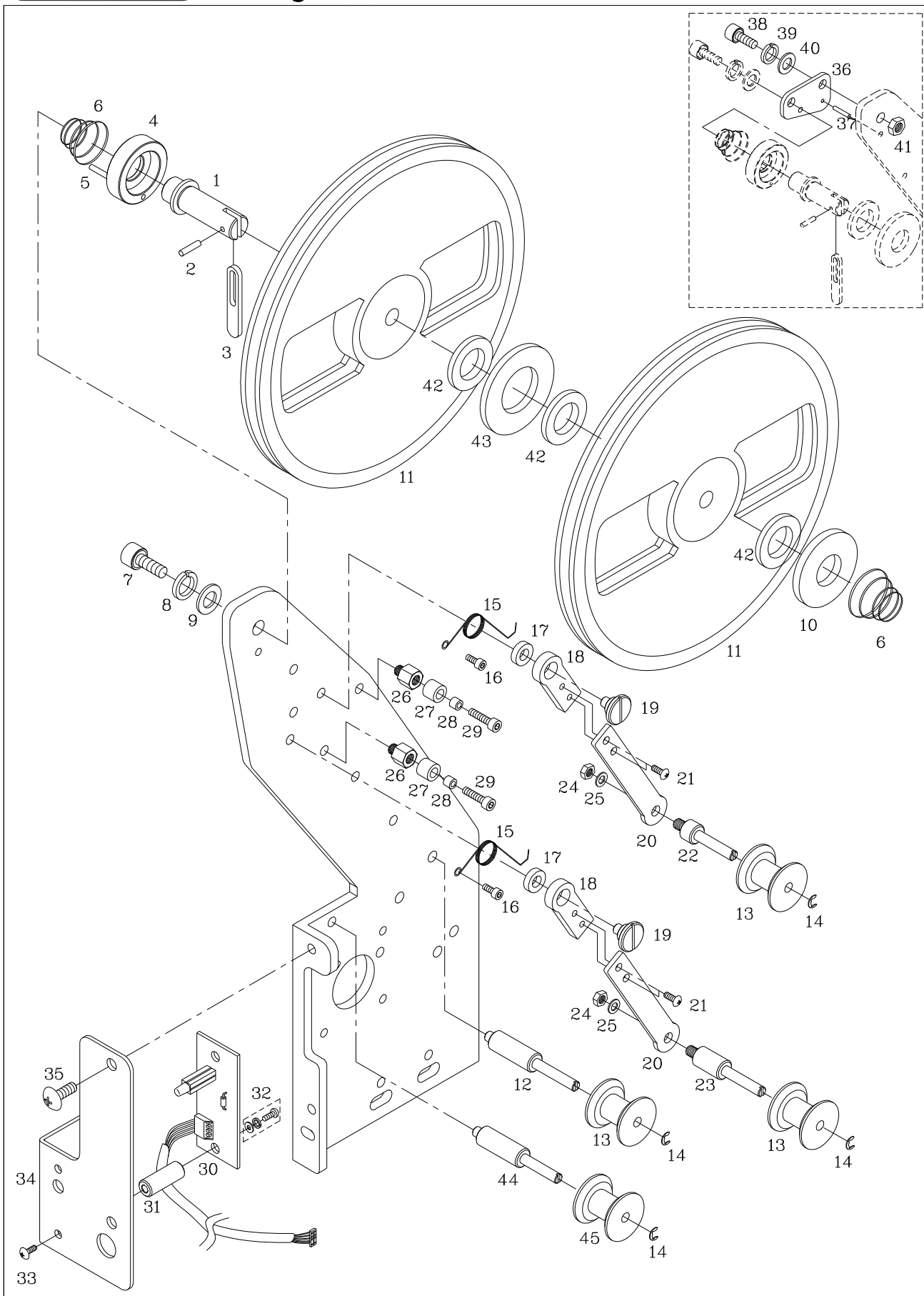

Ref. No.	Parts No.	Note.	Names of Parts	품 명	Q' ty	Assembly No.
K4-1	GP-008302-00		Reel Guide Shaft	릴 가이드 축	1/H	
K4-2	08067ET-T121		Reel Guide Shaft Spring pin	릴 가이드 축 스프링 핀 (호칭경:2, L=10)	1/H	
K4-3	11604400B000		Reel Stopper	릴 스토퍼	1/H	
K4-4	11604500B000		Reel Base	릴 베이스	1/H	
K4-5	11604600B000		Reel Base Spring Pin	릴 베이스 스프링 핀 (호칭경:2, L=20)	1/H	
K4-6	11604700B000		Reel Spring	릴 스프링	2/H	
K4-7	08076SC-4113		Reel Guide Shaft Screw	릴 가이드 축 쥘나사(M5×L12)	1/H	
K4-8	18048SW-3115		Reel Guide Shaft Spring Washer	릴 가이드 축 스프링 와셔 (호칭경:φ5)	1/H	
K4-9	18049SW-3111		Reel Guide Shaft Washer	릴 가이드 축 평 와셔 (호칭경:φ5)	1/H	
K4-10	11604800B000		Reel Washer	릴 와셔	1/H	
K4-11	11608900A000		Reel	릴	2/H	
K4-12	GP-008298-00		Wheel Stud A	휠 스테드 "A"	1/H	
K4-13	11604900B000		Sequin Guide Wheel	세퀀 가이드 휠	3/H	
K4-14	11605500B000		Wheel Stud Grip Ring	휠 스테드 그립 링 (호칭: 4)	6/H	
K4-15	11605700B000		Wheel Spring (L)	휠 스프링 (좌)	2/H	
K4-16	07035SC-4113		Wheel Spring Screw	휠 스프링 쥘나사	2/H	
K4-17	11606300B000		Wheel Stud Grip Spacer	휠 스테드 단나사 스페이서	2/H	
K4-18	11605900B000		Wheel Bracket B	휠 브라켓 "B"	2/H	
K4-19	11605600B000		Wheel Stud Screw	휠 스테드 단나사	2/H	
K4-20	11605800B000		Wheel Bracket A	휠 브라켓 "A"	2/H	
K4-21	09005SC-3123		Wheel Bracket Screw	휠 브라켓 쥘나사(M3×L6)	4/H	
K4-22	11605200B000		Wheel Stud B	휠 스테드 "B"-1	2/H	
K4-23	GP-008299-00		Wheel Stud B	휠 스테드 "B"-2	2/H	
K4-24	15029SN-3211		Wheel Stud B Nut	휠 스테드 "B" 쥘 너트(M4, 2중)	2/H	
K4-25	18015SW-3111		Wheel Stud B Washer	휠 스테드 "B" 와셔 (φ4)	2/H	
K4-26	11606000B000		Wheel Bracket Stopper	휠 브라켓 스토퍼	4/H	
K4-27	11619700B000		Upper Thread Holder Stopper	윗실 홀더 스토퍼 (@10.5*L9)	2/H	
K4-28	11619600B000		Insert Bush	인서트 붓싱 (@6*L5) LB	2/H	
K4-29	02004SC-4113		Wheel Bracket Stopper Screw	휠 브라켓 스토퍼 고무 쥘나사(M4×L8)	2/H	
K4-30	04-0000-SQ10		Sequin Lamp Board	세퀀 램프 보드	1/H	
K4-31	GP-008931-00		Sequin Lamp Board Stud	세퀀 램프 보드 스테드	2/H	
K4-32	18154SC-9134		Sequin Lamp Board Screw (組)	세퀀 램프 보드 쥘나사 (組) (M3×L8)	2/H	
K4-33	08067ET-T121		Sequin Lamp Board Stud Screw (M3×L8)	세퀀 램프 보드 스테드 쥘나사 (M3×L8)		
K4-34	GP-008929-00		Sequin Base Cover (L)	세퀀 베이스 커버 (좌)	1/H	
K4-35	02010AF-3123		Sequin Base Cover Screw	세퀀 베이스 커버 쥘나사 (M4×L8)	2/H	
K4-36	11608700B000		Reel Guide Bracket	릴 가이드 브라켓	1/H	Option
K4-37	08067ET-T121		Reel Guide Bracket Spring pin	릴 가이드 브라켓 스프링 핀 (호칭경:2, L=10)	1/H	
K4-38	08076SC-4113		Reel Guide Bracket Screw	릴 가이드 브라켓 쥘나사 (M5×L12)	1/H	
K4-39	18048SW-3115		Reel Guide Bracket Spring Washer	릴 가이드 브라켓 스프링 와셔 (호칭경:φ5)	1/H	
K4-40	18049SW-3111		Reel Guide Bracket Washer	릴 가이드 브라켓 평와셔 (호칭경:φ5)	2/H	
K4-41	12010SN-1211		Reel Guide Bracket Nut	릴 가이드 브라켓 쥘너트 (M5, 2중)	1/H	
K4-42	11613800B000		Reel Washer (A)	릴 와셔 (A)	3/H	
K4-43	GP-008303-00		REEL SPACER	릴스페이서	1/H	
K4-44	GP-012106-00		Wheel Stud A-2	휠 스테드 "A-2"	1/H	
K4-45	GP-012105-00		Sequin Guide Wheel B	세퀀 가이드 휠 B	1/H	

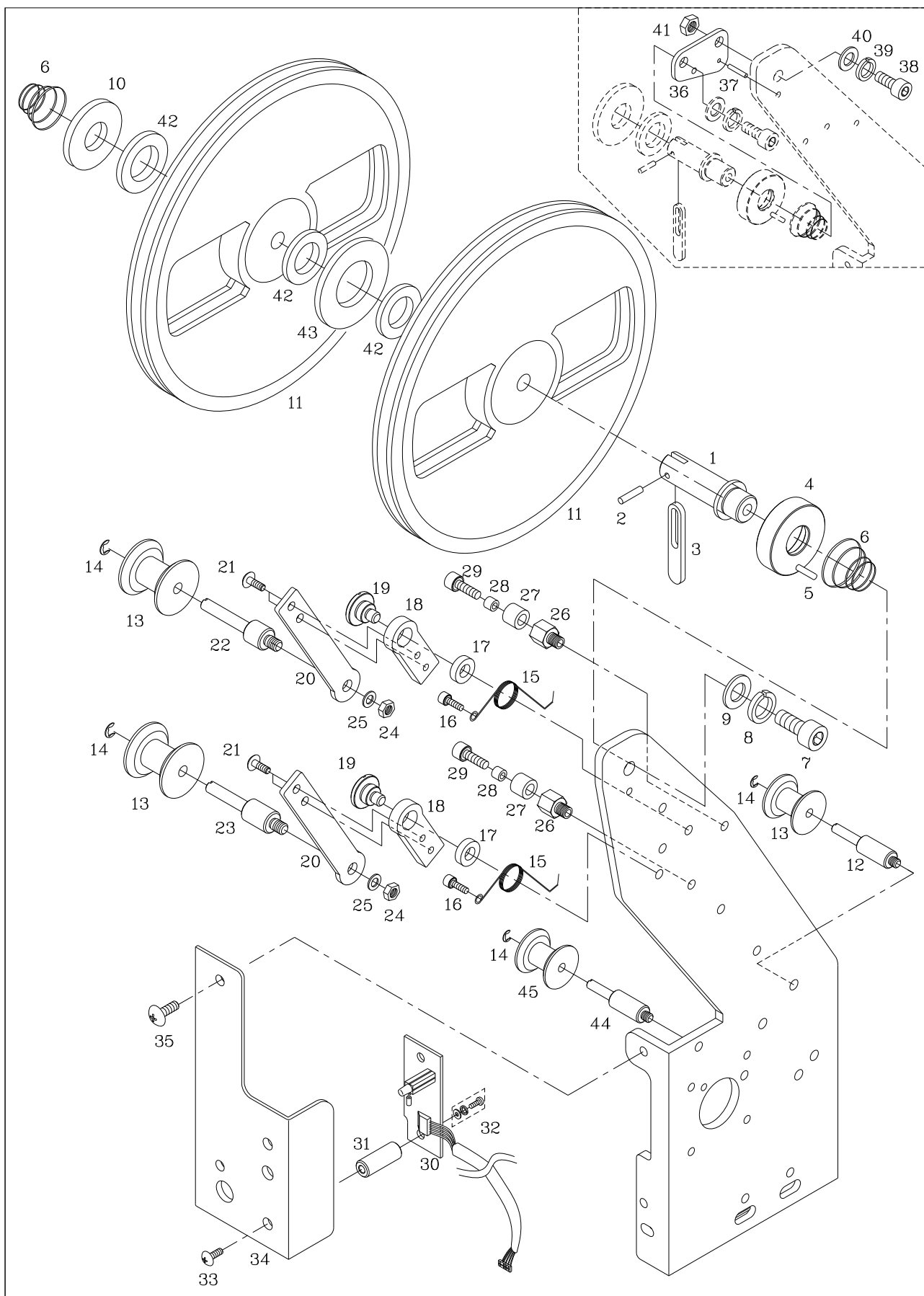

Ref. No.	Parts No.	Note.	Names of Parts	품 명	Q' ty	Assembly No.
K5-1	GP-008302-00		Reel Guide Shaft	릴 가이드 축	1/H	
K5-2	08067ET-T121		Reel Guide Shaft Spring pin	릴 가이드 축 스프링 핀(호칭경:2, L=10)	1/H	
K5-3	11604400B000		Reel Stopper	릴 스토퍼	1/H	
K5-4	11604500B000		Reel Base	릴 베이스	1/H	
K5-5	11604600B000		Reel Base Spring Pin	릴 베이스 스프링 핀(호칭경:2, L=20)	1/H	
K5-6	11604700B000		Reel Spring	릴 스프링	2/H	
K5-7	08076SC-4113		Reel Guide Shaft Screw	릴 가이드 축 쥘나사(M5×L12)	1/H	
K5-8	18048SW-3115		Reel Guide Shaft Spring Washer	릴 가이드 축 스프링 와셔(호칭경:φ5)	1/H	
K5-9	18049SW-3111		Reel Guide Shaft Washer	릴 가이드 축 평 와셔(호칭경:φ5)	1/H	
K5-10	11604800B000		Reel Washer	릴 와셔	1/H	
K5-11	11608900A000		Reel	릴	2/H	
K5-12	GP-008298-00		Wheel Stud A	휠 스테드 "A"	1/H	
K5-13	11604900B000		Sequin Guide Wheel	세퀀 가이드 휠	3/H	
K5-14	11605500B000		Wheel Stud Grip Ring	휠 스테드 그립 링(호칭:4)	6/H	
K5-15	11613500B000		Wheel Spring (L)	휠 스프링 (우)	2/H	
K5-16	07035SC-4113		Wheel Spring Screw	휠 스프링 쥘나사	2/H	
K5-17	11606300B000		Wheel Stud Grip Spacer	휠 스테드 단나사 스페이서	2/H	
K5-18	11605900B000		Wheel Bracket B	휠 브라켓 "B"	2/H	
K5-19	11605600B000		Wheel Stud Screw	휠 스테드 단나사	2/H	
K5-20	11605800B000		Wheel Bracket A	휠 브라켓 "A"	2/H	
K5-21	09005SC-3123		Wheel Bracket Screw	휠 브라켓 쥘나사(M3×L6)	4/H	
K5-22	11605200B000		Wheel Stud B	휠 스테드 "B"-1	2/H	
K5-23	GP-008299-00		Wheel Stud B	휠 스테드 "B"-2	2/H	
K5-24	15029SN-3211		Wheel Stud B Nut	휠 스테드 "B" 쥘 너트(M4, 2중)	2/H	
K5-25	18015SW-3111		Wheel Stud B Washer	휠 스테드 "B" 와셔(φ4)	2/H	
K5-26	11606000B000		Wheel Bracket Stopper	휠 브라켓 스토퍼	4/H	
K5-27	11619700B000		Upper Thread Holder Stopper	윗실 홀더 스토퍼 (@10.5*L9)	2/H	
K5-28	11619600B000		Insert Bush	인서트 붓싱 (@6*L5) LB	2/H	
K5-29	02004SC-4113		Wheel Bracket Stopper Screw	휠 브라켓 스토퍼 고무 쥘나사(M4×L8)	2/H	
K5-30	04-0000-SQ10		Sequin Lamp Board	세퀀 램프 보드	1/H	
K5-31	GP-008931-00		Sequin Lamp Board Stud	세퀀 램프 보드 스테드	2/H	
K5-32	18154SC-9134		Sequin Lamp Board Screw(組)	세퀀 램프 보드 쥘나사(組)(M3×L8)	2/H	
K5-33	08067ET-T121		Sequin Lamp Board Stud Screw(M3×L8)	세퀀 램프 보드 스테드 쥘나사(M3×L8)		
K5-34	08076SC-4113		Sequin Base Cover (L)	세퀀 베이스 커버 (우)	1/H	
K5-35	02010AF-3123		Sequin Base Cover Screw	세퀀 베이스 커버 쥘나사(M4×L8)	2/H	
K5-36	11608700B000		Reel Guide Bracket	릴 가이드 브라켓	1/H	Option
K5-37	08067ET-T121		Reel Guide Bracket Spring pin	릴 가이드 브라켓 스프링 핀(호칭경:2, L=10)	1/H	
K5-38	08076SC-4113		Reel Guide Bracket Screw	릴 가이드 브라켓 쥘나사(M5×L12)	1/H	
K5-39	18048SW-3115		Reel Guide Bracket Spring Washer	릴 가이드 브라켓 스프링 와셔(호칭경:φ5)	1/H	
K5-40	18049SW-3111		Reel Guide Bracket Washer	릴 가이드 브라켓 평와셔(호칭경:φ5)	2/H	
K5-41	12010SN-1211		Reel Guide Bracket Nut	릴 가이드 브라켓 쥘너트(M5, 2중)	1/H	
K5-42	11613800B000		Reel Washer (A)	릴 와셔 (A)	3/H	
K5-43	GP-008303-00		Reel Spacer	릴 스페이서	1/H	
K4-44	GP-012106-00		Wheel Stud A-2	휠 스테드 "A-2"	1/H	
K4-45	GP-012105-00		Sequin Guide Wheel B	세퀀 가이드 휠 B	1/H	

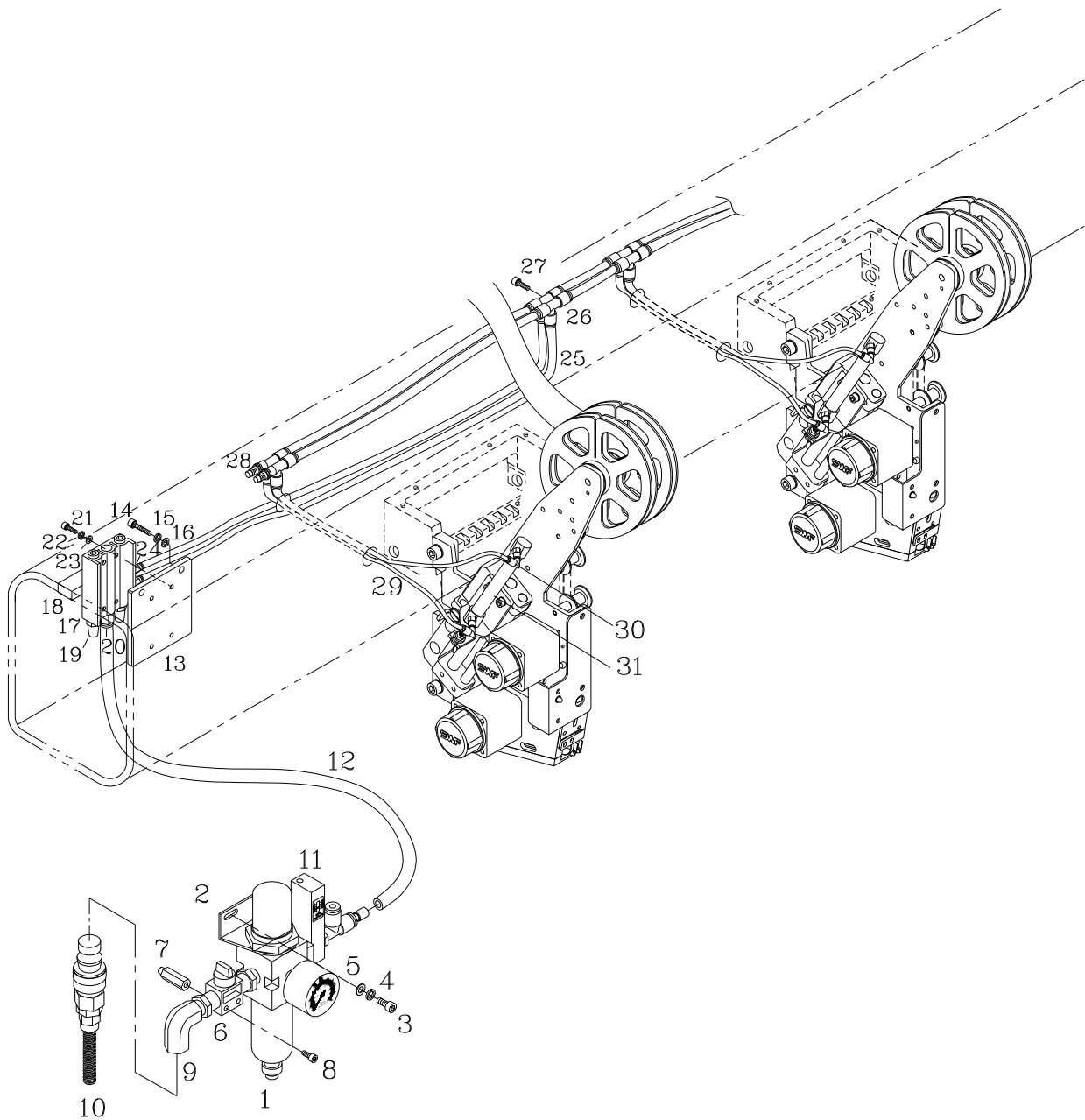

Ref. No.	Parts No.	Note.	Names of Parts	품 명	Q' ty	Assembly No.
K6-1	11607300B000		Filter Regulator	필터 레귤레이터(AW2001-02BG)	1	
K6-3	02023SC-7113		Filter Regulator Bracket Screw	레귤레이터 고정 브라켓 쥘나사 (M4×L8)	2	
K6-4	18014SW-3115		Filter Regulator Bracket Spring Washer	레귤레이터 고정 브라켓 스프링 와셔 (호칭경:φ4)	2	
K6-5	18015SW-3111		Filter Regulator Bracket Washer	레귤레이터 고정 브라켓 평 와셔 (호칭경:φ4)	2	
K6-6	11607500B000		Finger Valve	핑거 밸브(VHK3-02S-02S)	1	
K6-7	11607600B000		Stud for Finger Valve	핑거 밸브 스테드	2	
K6-8	05014SC-7113		Finger Valve Screw	핑거 밸브 쥘나사 (M4×L25)	2	
K6-9	11607700B000		Elbow	엘보(1/4")	1	
K6-10	11607800B000		Couple Ring	커플링(KK13P-02M)	1	
K6-11	11609400B000		Pressure Switch	압력 스위치	1	
K6-12	11607900B000		Urethane Hose	우레탄 호스(TU0805B)	-	
K6-13	11607200B000		Fixed Plate for Air Solenoid	공압 솔레노이드 부착판	1	
K6-14	15039SC-7113		Fixed Plate for Solenoid Screw	솔레노이드 부착판 쥘나사 (M4×L10)	2	
K6-15	18014SW-3115		Fixed Plate for Solenoid Spring Washer	솔레노이드 부착판 스프링 와셔 (호칭경:φ4)	2	
K6-16	06003SW-2111		Fixed Plate for Solenoid Washer	솔레노이드 부착판 평 와셔 (호칭경:φ4)	2	
K6-17	11607100B000		Manifold Block	메니폴더 블록(SS5Y5-41-02-C6)	1	
K6-18	11606700B000		Solenoid Valve	솔레노이드 밸브(SY5140-5MZ)	2	
K6-19	11606800B000		Silencer	소음기(ASN2-02)	2	
K6-20	11607000B000		Nipple	니플(KQ2H08-02S)	2	
K6-21	11021SC-4113		Manifold Block Screw	메니폴더 블록 쥘나사 (M4×L38)	4	
K6-22	18014SW-3115		Manifold Block Spring Washer	메니폴더 블록 스프링 와셔 (호칭경:φ4)	4	
K6-23	18015SW-3115		Manifold Block Washer	메니폴더 블록 평 와셔 (호칭경:φ4)	4	
K6-24	11606900B000		Nipple	니플(KQ2H06-02S)	4	
K6-25	11608000B000		Urethane Hose	우레탄 호스(TU0625B)	-	
K6-26	11606500B000		Nipple	니플(KQ2T06-04)	2/H	
K6-27	11021SC-4113		Nipple Screw	니플(KQ2T06-04) 쥘나사 (M4×L30)	1/H	
K6-28	11609500B000		Plug	플러그	4	
K6-29	11608100B000		Urethane Hose	우레탄 호스(TU0425B)	-	
K6-30	11606500B000		Nipple	니플(KQ2L04-M5)	2/H	
K6-31	11606400B000		Air Cylinder	에어 실린더	1/H	
K6-32	11608600B000		Air Hose Cover Bracket	공압 호스 커버 브라켓	9	
K6-33	07016SC-7113		Air Hose Cover Bracket Screw	공압 호스 커버 브라켓 쥘나사 (M4×L12)	18	
K6-34	18014SW-3115		Air Hose Cover Bracket Spring Washer	공압 호스 커버 브라켓 스프링 와셔 (호칭경:φ4)	18	
K6-35	18015SW-3111		Air Hose Cover Bracket Washer	공압 호스 커버 브라켓 평 와셔 (호칭경:φ4)	18	
K6-36	11608200B000		Air Hose Cover A	공압 호스 커버 "A"	1	
K6-37	11608300B000		Air Hose Cover B	공압 호스 커버 "B"	1	
K6-38	11608400B000		Air Hose Cover C	공압 호스 커버 "C"	1	
K6-39	11608500B000		Air Hose Cover D	공압 호스 커버 "D"	1	
K6-40	02010SC-3123		Air Hose Cover Screw	공압 호스 커버 쥘나사 (M4×L8)	18	

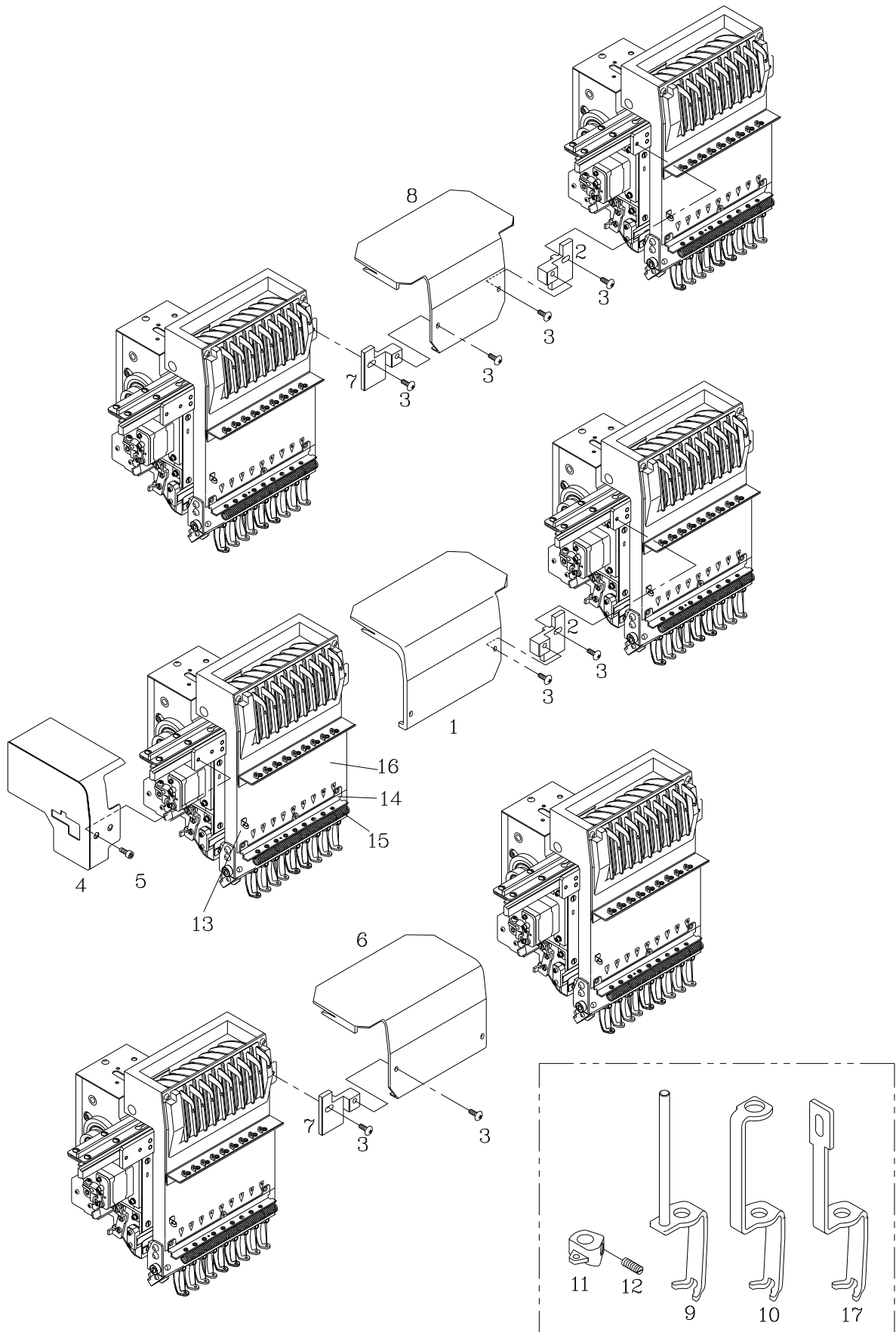

[illegible]

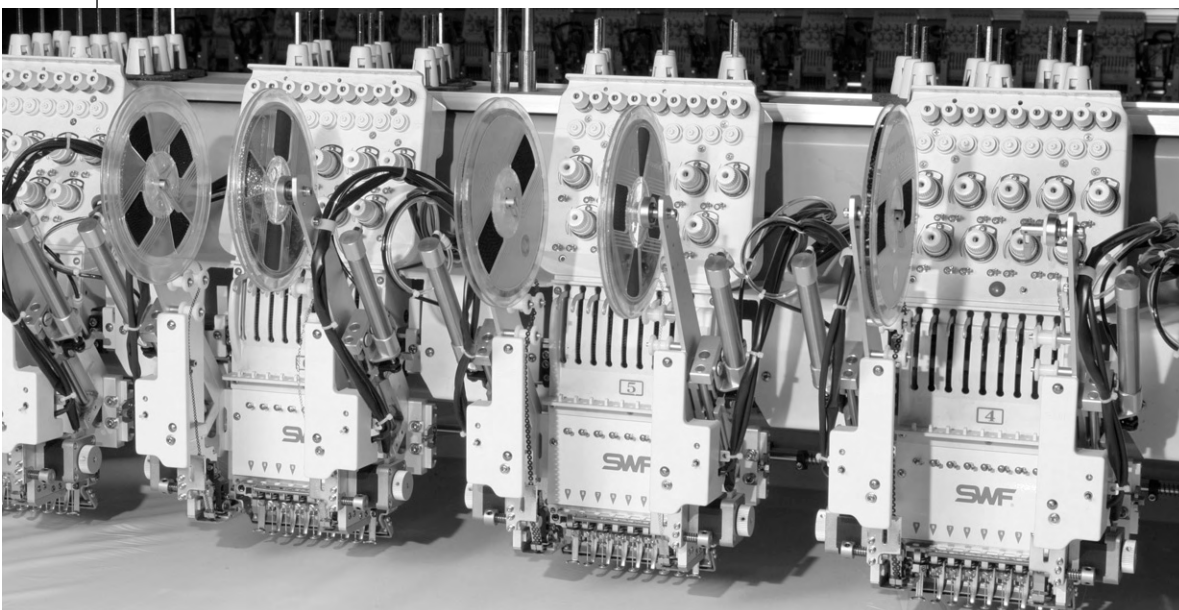

L-SEQUIN DEVICE (SQ30)

CONTENTS

L0. Feeding part (L)	164
L1. Feeding par (R)	168
L2. Lifting (L)	172
L3. Lifting (R)	176
L4. Pneumatic Mechanism	180
L5. Sequin Cover	182

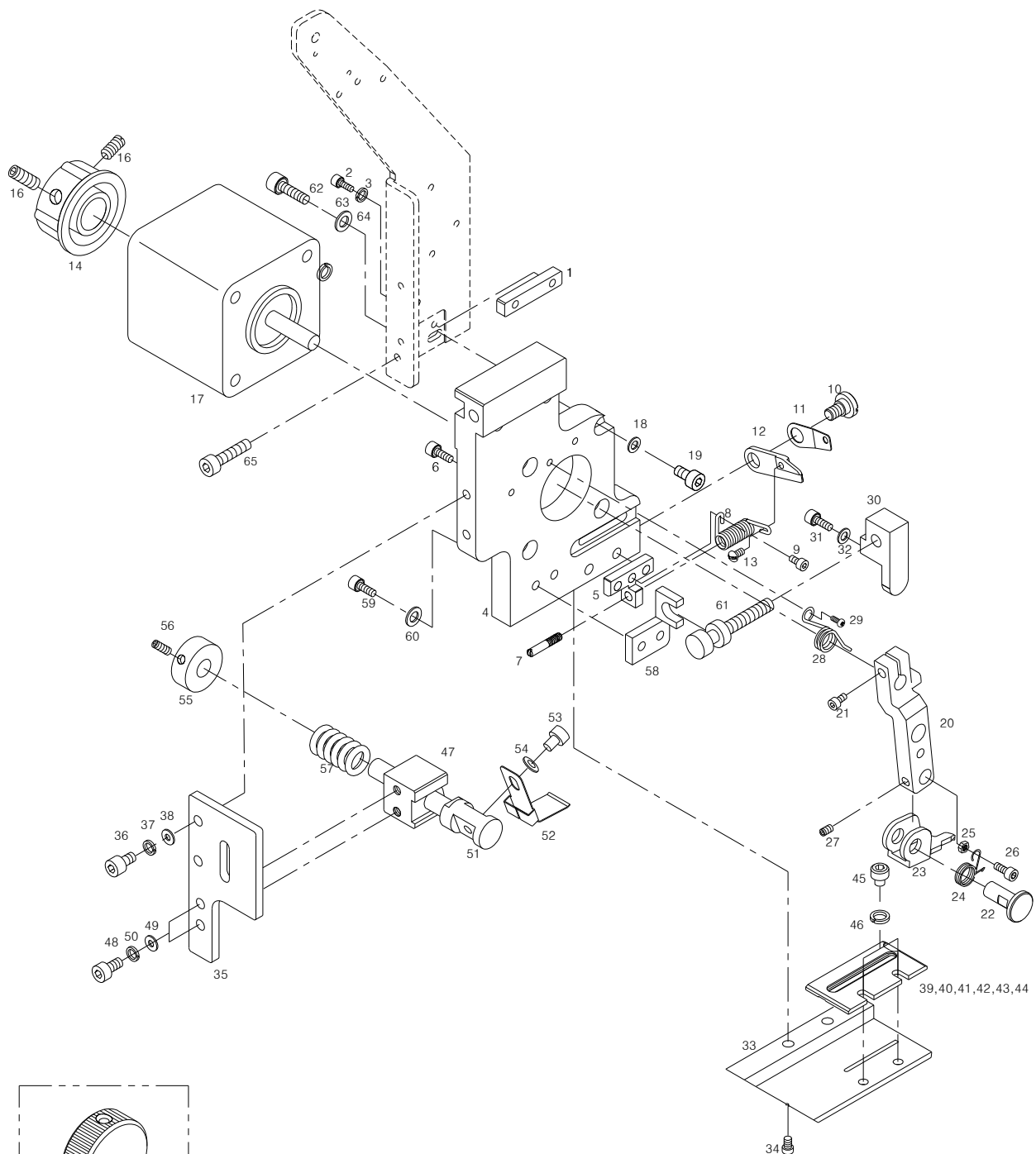

Ref. No.	Parts No.	Note.	Names of Parts	품 명	Q' ty	Assembly No.
L0-1	GP-008304-00		GUIDE BLOCK	가이드 블록	1/H	
L0-2	15112SC-7113		GUIDE BLOCK SCREW	가이드 블록 쥘나사 (M3×L8)	2/H	
L0-3	11019SW-9115		GUIDE BLOCK SPRING WASHER	가이드 블록 스프링 와샤 (호칭경:Ø3)	2/H	
L0-4	GP-018856-02		SEQUIN BASE	세퀀 베이스(L)	1/H	
L0-5	GP-043523-00		SEQUIN MES RETURN SPRING BRAKET	세퀀 메스 리턴 스프링 브라켓	1/H	
L0-6	15112SC-7113		SEQUIN MES RETURN SPRING BRAKET SCREW	세퀀 메스 리턴 스프링 브라켓 쥘나사 (M3×L8)	2/H	
L0-7	PN-000686-00		Sequin Mes Return Spring Pin	세퀀 메스 리턴 스프링 핀	1/H	
L0-8	GP-021153-00		MES RETURN SPRING (L)	메스 복귀 스프링(L)	1/H	
L0-9	0204MC-8118		MES RETURN SPRING SCREW	메스 복귀 스프링 쥘나사(M3×L4)	1/H	
L0-10	11617400B000		SEQUIN CUTTING MES FIX SCREW	세퀀 절단 메스 고정나사 (9/64", n=40)	1/H	
L0-11	GP-021152-00		SEQUIN CUTTING MES PRESSER PLATE(L)	세퀀 절단 메스 압력판(L)	1/H	
L0-12	GP-021151-00		SEQUIN CUTTING MES (L)	세퀀 절단 메스(L)	1/H	
L0-13	SC-000632-00		MES RETURN SPRING FIX SCREW	메스 복귀 스프링 고정 나사	1/H	
L0-14	11601300B000		SEQUIN KNOB	세퀀 수동 노브(조,사출)-SINGLE TYPE	1/H	
L0-15			SEQUIN KNOB(AL)	세퀀 수동 노브(조, AL) -BOTH TYPE	-	
L0-16	03022SC-4517		Sequin Knob Screw	세퀀 수동 노브 쥘나사 (M4×L5)	2/H	
L0-17	03410200H000		SEQUIN SUPPLY MOTOR	세퀀 공급 모터 (103H548-0440)	1/H	
L0-18	06011SW-2111		SEQUIN SUPPLY MOTOR WASHER	세퀀 공급 모터 평와샤 (호칭경:Ø3)	4/H	
L0-19	09007SC-4113		SEQUIN SUPPLY MOTOR SCREW	세퀀 공급 모터 쥘나사 (M3×L12)	4/H	
L0-20	11615600B000		SEQUIN SUPPLY LEVER(L)	세퀀 공급 레버(L)		
L0-21	15112SC-7113		SEQUIN SUPPLY LEVER SCREW	세퀀 공급 레버 쥘나사 (M3×L8)	1/H	
L0-22	11615700B000		SEQUIN SUPPLY LEVER PIN	세퀀 공급 레버 핀	1/H	
L0-23	GP-018862-00		SEQUIN SUPPLY ROD	세퀀 공급 로드	1/H	
L0-24	GP-018863-00		SEQUIN SUPPLY ROD SPRING(L)	세퀀 공급 로드 스프링(L)	1/H	
L0-25	05057SN-3211		SEQUIN SUPPLY ROD SPRING NUT	세퀀 공급 로드 스프링 너트 (M3)	1/H	
L0-26	15112SC-7113		SEQUIN SUPPLY ROD SPRING SCREW	세퀀 공급 로드 스프링 고정 스크류 (M3×L8)	1/H	
L0-27	08007SC-4517		SEQUIN SUPPLY ROD SCREW	세퀀 공급 로드 고정 스크류 (M3×L4)	1/H	
L0-28	11616000B000		SEQUIN SUPPLY LEVER RETURN SPRING	세퀀 공급 레버 복귀 스프링(L)	1/H	
L0-29	06010SC-8118		SEQUIN SUPPLY LEVER RETURN SPRING SCREW	세퀀 공급 레버 복귀 스프링 쥘나사 (M3×L4)	1/H	
L0-30	GP-018870-00		SEQUIN SUPPLY ROD STOPPER	세퀀 공급 로드 스토퍼	1/H	
L0-31	15112SC-7113		SEQUIN SUPPLY ROD STOPPER SCREW	세퀀 공급 로드 스토퍼 쥘나사 (M3×L8)	1/H	
L0-32	06011SW-2111		SEQUIN SUPPLY ROD STOPPER WASHER	세퀀 공급 로드 스토퍼 와샤 (호칭경:Ø3)	1/H	
L0-33	GP-018858-00		SEQUIN SUPPLY BASE (L)	세퀀 공급 베이스(L)	1/H	
L0-34	15112SC-7113		SEQUIN SUPPLY BASE SCREW	세퀀 공급 베이스 쥘나사 (M3×L8)	2/H	
L0-35	GP-022086-00		SEQUIN BASE COVER(L)	세퀀 베이스 커버	1/H	
L0-36	15112SC-7113		SEQUIN BASE COVER(L) SCREW	세퀀 베이스 커버 쥘나사 (M3×L8)	2/H	
L0-37	11019SW-9115		SEQUIN BASE COVER(L) SPRING WASHER	세퀀 베이스 커버 스프링 와샤 (호칭경:Ø3)	2/H	

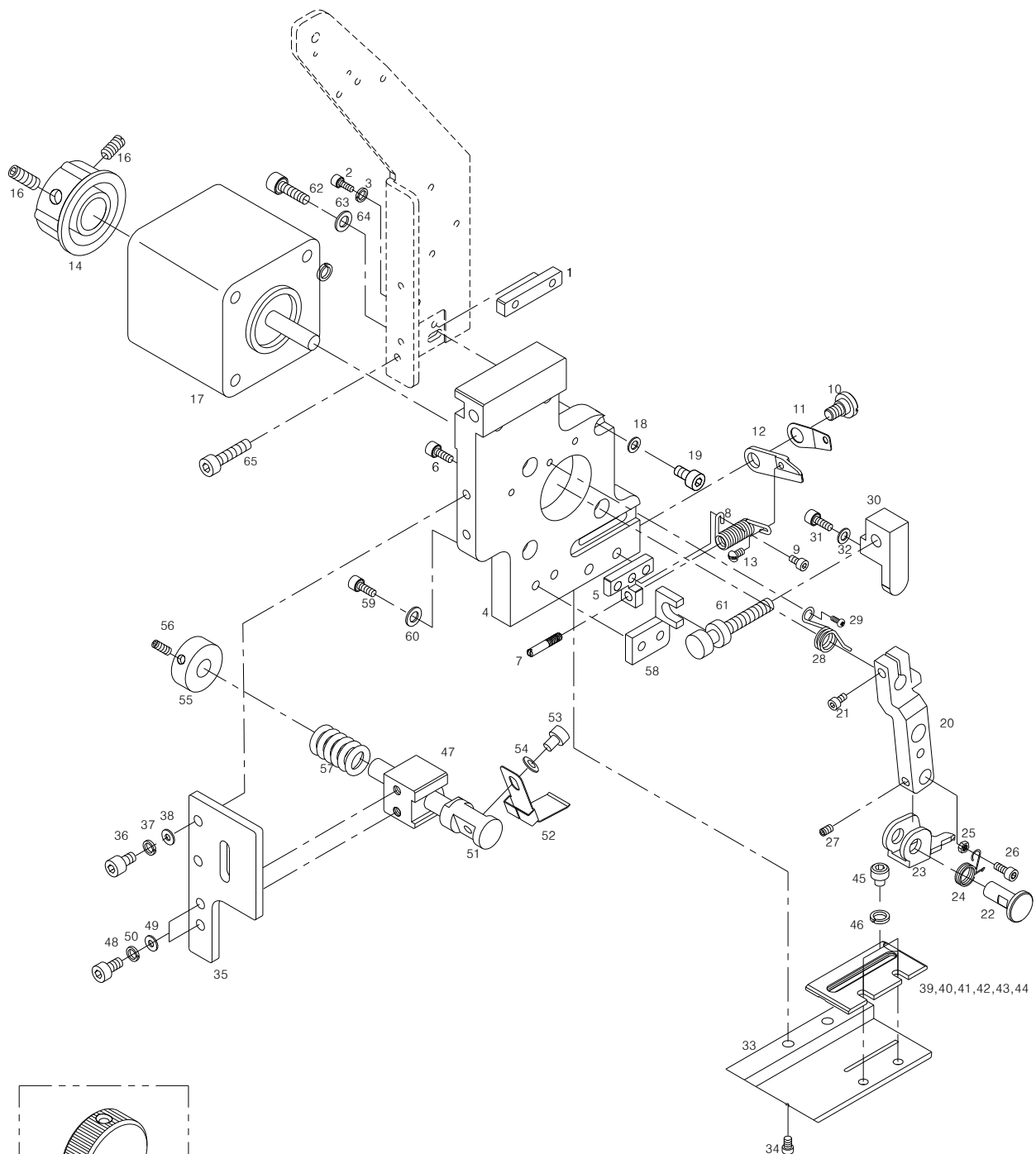

[illegible]



Feeding part (R)

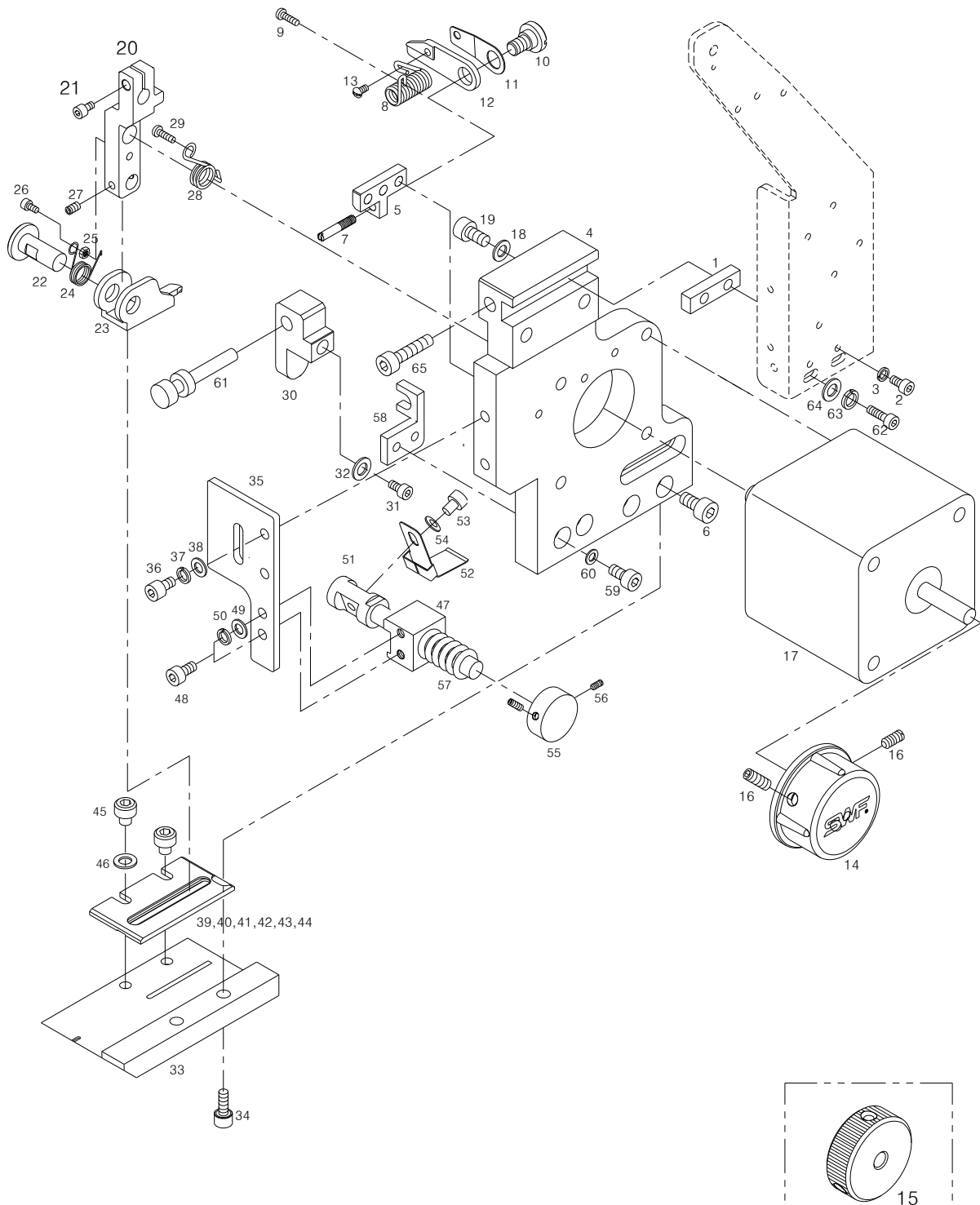

Ref. No.	Parts No.	Note.	Names of Parts	품 명	Q' ty	Assembly No.
L1-1	GP-008304-00		GUIDE BLOCK	가이드 블록	1/H	
L1-2	15112SC-7113		GUIDE BLOCK SCREW	가이드 블록 쥘나사 (M3×L8)	2/H	
L1-3	11019SW-9115		GUIDE BLOCK SPRING WASHER	가이드 블록 스프링 와샤 (호칭경:Ø3)	2/H	
L1-4	GP-018857-00		SEQUIN BASE	세퀀 베이스(R)	1/H	
L1-5	GP-043523-00		SEQUIN MES RETURN SPRING BRAKET	세퀀 메스 리턴 스프링 브라켓	1/H	
L1-6	15112SC-7113		SEQUIN MES RETURN SPRING BRAKET SCREW	세퀀 메스 리턴 스프링 브라켓 쥘나사 (M3×L8)	2/H	
L1-7	PN-000686-00		Sequin Mes Return Spring Pin	세퀀 메스 리턴 스프링 핀	1/H	
L1-8	GP-021751-00		MES RETURN SPRING (R)	메스 복귀 스프링 (R)	1/H	
L1-9	0204MC-8118		MES RETURN SPRING SCREW	메스 복귀 스프링 쥘나사(M3×L4)	1/H	
L1-10	11617400B000		SEQUIN CUTTING MES FIX SCREW	세퀀 절단 메스 고정나사 (9/64", n=40)	1/H	
L1-11	GP-021749-00		SEQUIN CUTTING MES PRESSER PLATE(R)	세퀀 절단 메스 압력판(R)	1/H	
L1-12	GP-021748-00		SEQUIN CUTTING MES (R)	세퀀 절단 메스(R)	1/H	
L1-13	SC-000632-00		MES RETURN SPRING FIX SCREW	메스 복귀 스프링 고정 나사	1/H	
L1-14	11601300B000		SEQUIN KNOB	세퀀 수동 노브(조,사출)-SINGLE TYPE	1/H	
L1-15			SEQUIN KNOB(AL)	세퀀 수동 노브(조, AL) -BOTH TYPE	-	
L1-16	03022SC-4517		Sequin Knob Screw	세퀀 수동 노브 쥘나사 (M4×L5)	2/H	
L1-17	03410200H000		SEQUIN SUPPLY MOTOR	세퀀 공급 모터 (103H548-0440)	1/H	
L1-18	06011SW-2111		SEQUIN SUPPLY MOTOR WASHER	세퀀 공급 모터 평와샤 (호칭경:Ø3)	4/H	
L1-19	09007SC-4113		SEQUIN SUPPLY MOTOR SCREW	세퀀 공급 모터 쥘나사 (M3×L12)	4/H	
L1-20	11615600B000		SEQUIN SUPPLY LEVER(L)	세퀀 공급 레버(L)		
L1-21	15112SC-7113		SEQUIN SUPPLY LEVER SCREW	세퀀 공급 레버 쥘나사 (M3×L8)	1/H	
L1-22	11615700B000		SEQUIN SUPPLY LEVER PIN	세퀀 공급 레버 핀	1/H	
L1-23	GP-018862-00		SEQUIN SUPPLY ROD	세퀀 공급 로드	1/H	
L1-24	GP-018864-00		SEQUIN SUPPLY ROD SPRING(R)	세퀀 공급 로드 스프링 (R)	1/H	
L1-25	05057SN-3211		SEQUIN SUPPLY ROD SPRING NUT	세퀀 공급 로드 스프링 너트 (M3)	1/H	
L1-26	15112SC-7113		SEQUIN SUPPLY ROD SPRING SCREW	세퀀 공급 로드 스프링 고정 스크류 (M3×L8)	1/H	
L1-27	08007SC-4517		SEQUIN SUPPLY ROD SCREW	세퀀 공급 로드 고정 스크류 (M3×L4)	1/H	
L1-28	11618700B000		SEQUIN SUPPLY LEVER RETURN SPRING	세퀀 공급 레버 복귀 스프링 (R)	1/H	
L1-29	06010SC-8118		SEQUIN SUPPLY LEVER RETURN SPRING SCREW	세퀀 공급 레버 복귀 스프링 쥘나사 (M3×L4)	1/H	
L1-30	GP-018870-00		SEQUIN SUPPLY ROD STOPPER	세퀀 공급 로드 스토퍼	1/H	
L1-31	15112SC-7113		SEQUIN SUPPLY ROD STOPPER SCREW	세퀀 공급 로드 스토퍼 쥘나사 (M3×L8)	1/H	
L1-32	06011SW-2111		SEQUIN SUPPLY ROD STOPPER WASHER	세퀀 공급 로드 스토퍼 와샤 (호칭경:Ø3)	1/H	
L1-33	GP-018859-00		SEQUIN SUPPLY BASE (R)	세퀀 공급 베이스(R)	1/H	
L1-34	15112SC-7113		SEQUIN SUPPLY BASE SCREW	세퀀 공급 베이스 쥘나사 (M3×L8)	2/H	
L1-35	GP-022086-00		SEQUIN BASE COVER(L)	세퀀 베이스 커버	1/H	
L1-36	15112SC-7113		SEQUIN BASE COVER(L) SCREW	세퀀 베이스 커버 쥘나사 (M3×L8)	2/H	
L1-37	11019SW-9115		SEQUIN BASE COVER(L) SPRING WASHER	세퀀 베이스 커버 스프링 와샤 (호칭경:Ø3)	2/H	



Feeding part (R)

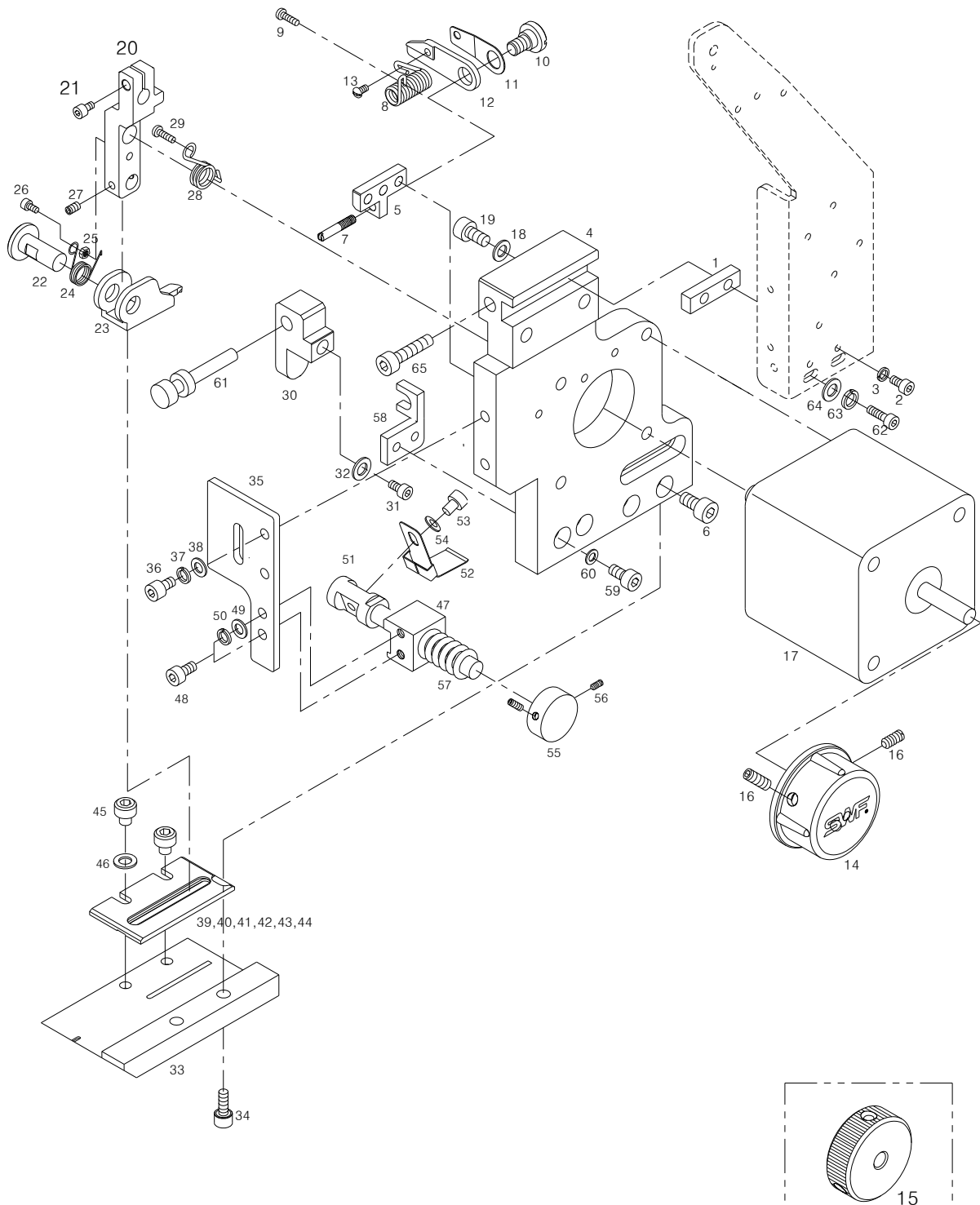

[illegible]

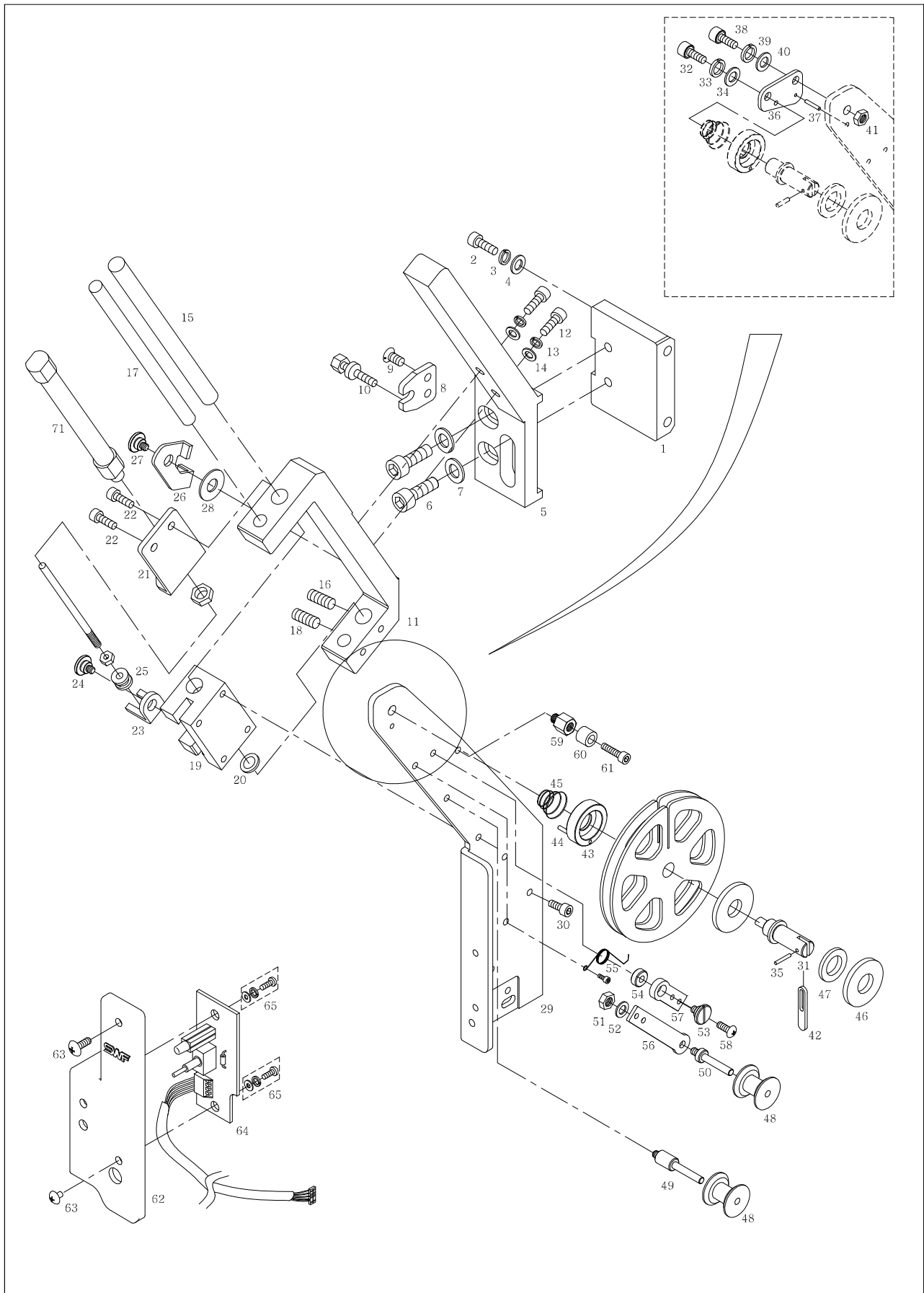

Ref. No.	Parts No.	Note.	Names of Parts	품 명	Q' ty	Assembly No.
L2-1	GP-019902-01		L/R Adjusting Guide Block	좌,우 조절 가이드 블록	1/H	
L2-2	SC-001312-00		L/R Adjusting Guide Block Screw	좌,우 조절 가이드 블록 쥘나사 (M5×L18)	2/H	
L2-3	18048SW-3115		L/R Adjusting Guide Block Spring Washer	좌,우 조절 가이드 블록스프링 와셔 (호칭경: Ø5)	2/H	
L2-4	18049SW-3111		L/R Adjusting Guide Block Washer	좌,우 조절 가이드 블록 평 와셔 (호칭경: Ø5)	2/H	
L2-5	GP-019901-00		L/R Adjusting Bracket(L)	좌, 우 조절 브라켓(좌)	1/H	
L2-6	08076SC-4113		L/R Adjusting Bracket(L)Screw	좌,우 조절 브라켓(좌) 고정나사 (M5×L12)	2/H	
L2-7	18049SW-3111		L/R Adjusting Bracket(L)Washer	좌, 우 조절 브라켓(좌) 평와셔 (호칭경: Ø5)	2/H	
L2-8	GP-018904-01		L/R Adjusting Screw Bracket	좌,우 조절 나사 브라켓	1/H	
L2-9	15089SC-7119		L/R Adjusting Screw Bracket Screw	좌,우 조절 나사 브라켓 고정나사 (점사 :M4×L10)	2/H	
L2-10	SC-000583-00		L/R Adjusting Screw	좌, 우 조절 나사	1/H	
L2-11	GP-018873-00		Lifting Base(L)	리프팅 베이스-L	1/H	
L2-12	08076SC-4113		Screw(M5×L12)	리프팅 베이스 쥘나사 (M5×L12)	2/H	
L2-13	18048SW-3115		Spring Washer(Ø5)	리프팅 베이스 스프링 와셔 (호칭경: Ø5)	2/H	
L2-14	18049SW-3111		Washer(Ø5)	리프팅 베이스 평 와셔 (호칭경: Ø5)	2/H	
L2-15	GP-005877-00		Lifting Shaft	리프팅 축	1/H	
L2-16	03022SC-4517		Screw(M4×L5)	리프팅 축 고정나사 (M4×L5)	2/H	
L2-17	GP-005878-00		Lifting Guide Shaft	리프팅 가이드 축	1/H	
L2-18	03022SC-4517		Screw(M4×L5)	리프팅 가이드 축 고정나사 (M4×L5)	2/H	
L2-19	GP-010474-00		Lifting Slider(L)	리프팅 슬라이더-L	1/H	
L2-20	GP-005880-00		Lifting Slider Cushion	리프팅 슬라이더 쿠션	2/H	
L2-21	GP-010246-00		Cylinder Bracker "A"	실린더 브라켓 "A"	1/H	
L2-22	11603900B000		Stud Screw for Syylinder Bracket "A"	실린더 브라켓 "A" 단나사	2/H	
L2-23	GP-007552-00		Cylinder Bracker "B"	실린더 브라켓 "B"	1/H	
L2-24	11603900B000		Stud Screw for Syylinder Bracket "B"	실린더 브라켓 "B" 단나사	1/H	
L2-25	SN-000061-00		Bushing Nut	실린더 브라켓 "B" 붓싱너트	1/H	
L2-26	GP-009758-00		Lifting Stopper(L)	리프팅 스톱퍼-L	1/H	
L2-27	11603900B000		Stud Screw for Lifting Stopper(L)	리프팅 스톱퍼 단나사	1/H	
L2-28	11604100B000		Lifting Stopper Disk Spring	리프팅 스톱퍼 점사 스프링 (호칭: 7, 기호: L)	1/H	
L2-29	GP-018871-00		Base Plate(L)	베이스 판-L	1/H	
L2-30	02010AF-3123		Screw	베이스 판 고정나사	4/H	
L2-31	11604300B000		Reel Guide Shaft	릴 가이드 축	1/H	
L2-32	08076SC-4113		Reel Guide Shaft Screw	릴 가이드 축 쥘나사 (M5×L12)	1/H	
L2-33	18048SW-3115		Reel Guide Shaft Spring Washer	릴 가이드 축 스프링 와셔 (호칭경: Ø5)	1/H	
L2-34	18049SW-3111		Reel Guide Shaft Washer	릴 가이드 축 평 와셔 (호칭경: Ø5)	1/H	
L2-35	08067ET-T121		Reel Guide Shaft Spring pin	릴 가이드 축 스프링 핀 (호칭경: 2, L=10)	1/H	
L2-36	11608700B000		Reel Guide Bracket	릴 가이드 브라켓 (Ø225릴용)	1/H	
L2-37	08067ET-T121		Reel Guide Bracket Spring pin	릴 가이드 브라켓 스프링 핀 (호칭경: 2, L=10)	1/H	

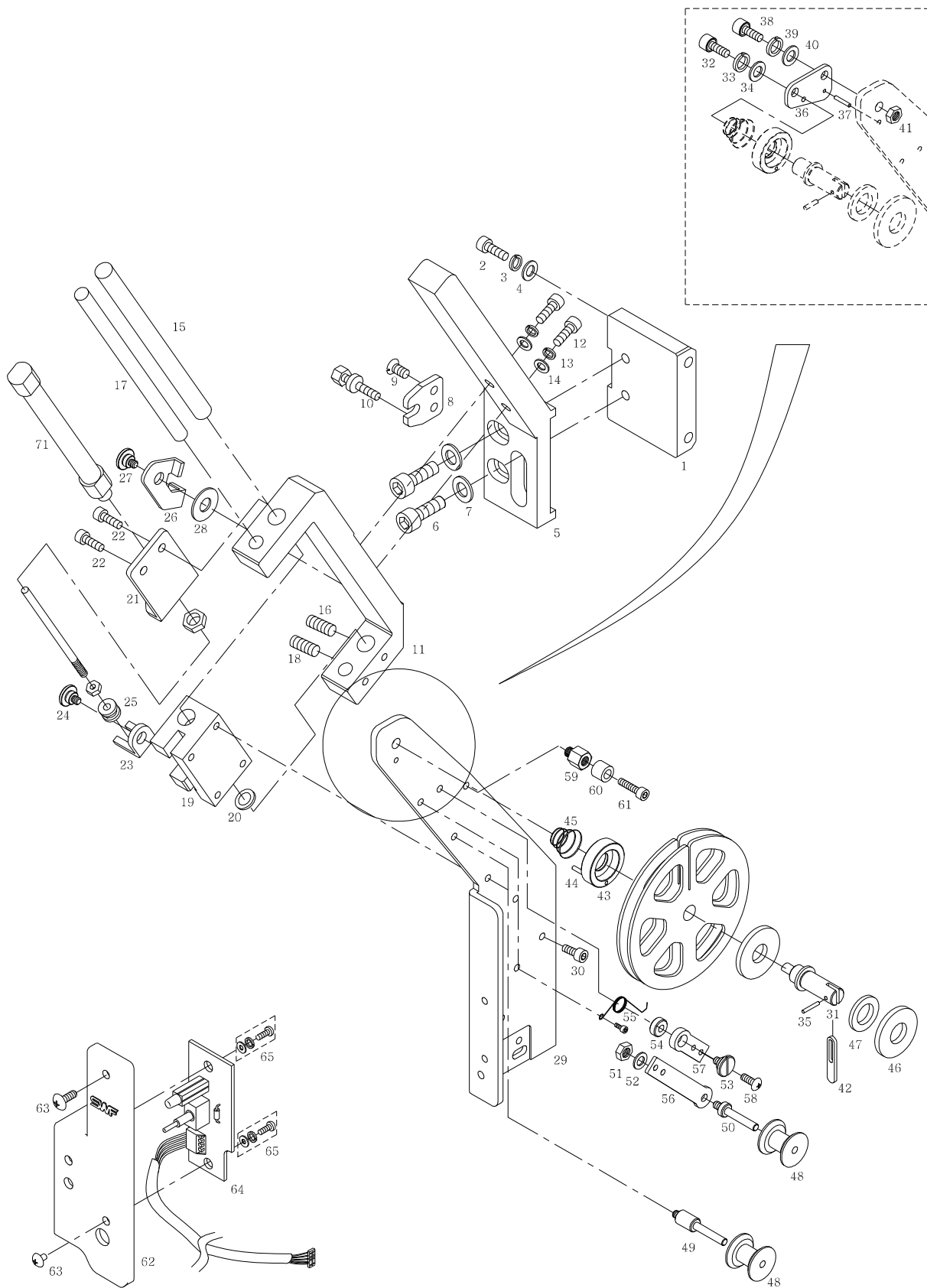

Ref. No.	Parts No.	Note.	Names of Parts	품 명	Q' ty	Assembly No.
L2-38	08076SC-4113		Reel Guide Bracket Screw	릴 가이드 브라켓 쥘나사 (M5×L12)	1/H	
L2-39	18048SW-3115		Reel Guide Bracket Spring Washer	릴 가이드 브라켓 스프링 와셔 (호칭경: Ø5)	1/H	
L2-40	18049SW-3111		Reel Guide Bracket Washer	릴 가이드 브라켓 평와셔 (호칭경: Ø5)	2/H	
L2-41	12010SN-1211		Reel Guide Bracket Nut	릴 가이드 브라켓 쥘너트 (M5, 2종)	1/H	
L2-42	11604400B000		Reel Stopper	릴 스토퍼	1/H	
L2-43	11604500B000		Reel Base	릴 베이스	1/H	
L2-44	11604600B000		Reel Base spring Pin	릴 베이스 스프링 핀 (호칭경: 2, L=20)	1/H	
L2-45	11604700B000		Reel spring	릴 스프링	1/H	
L2-46	11604800B000		Real Washer	릴 와셔	1/H	
L2-47	11613800B000		Real Washer (A) -Felt	릴 와셔(A)-FELT	1/H	
L2-48	11604900B000		Sequin Guide Wheel	세퀸 가이드 휠	2/H	
L2-49	11605000B000		Wheel Stud A	휠 스테드 "A"	2/H	
L2-50	11605200B000		Wheel Stud B	휠 스테드 "B"	1/H	
L2-51	15029SN-3211		Wheel Stud B Nut	휠 스테드 "B" 쥘 너트 (M4, 2종)	2/H	
L2-52	11605500B000		Wheel Stud Grip Ring	휠 스테드 그립 링 (호칭: 4)	4/H	
L2-53	11605600B000		Wheel Stud	휠 스테드 단나사	1/H	
L2-54	11606300B000		Wheel Stud Grip Spacer	휠 스테드 단나사 스페이서	1/H	
L2-55	11605700B000		Wheel Spring (L)	휠 스프링-L	1/H	
L2-56	11605800B000		Wheel Bracket A	휠 브라켓 "A"	1/H	
L2-57	11605900B000		Wheel Bracket B	휠 브라켓 "B"	1/H	
L2-58	09005SC-3123		Wheel Bracket Screw	휠 브라켓 쥘나사 (M3×L6)	2/H	
L2-59	11606000B000		Wheel Bracket Stopper	휠 브라켓 스토퍼	2/H	
L2-60	11619700B000		Wheel Bracket Stopper Rubber	휠 브라켓 스토퍼 고무 (L=5)	1/H	
L2-61	02010AF-3123		Wheel Bracket Stopper Rubber Stopper	휠 브라켓 스토퍼 고무 쥘나사 (M4×L8)	1/H	
L2-62	GP-005884-00		Sequin Base Cover(L)	세퀸 베이스 커버-L	1/H	
L2-63	02010AF-3123		Sequin Base Cover(L) Screw	세퀸 베이스 커버 쥘나사 (M4×L8)	2/H	
L2-64	04-0000-SQ10		Sequin Lamp Board (L)	세퀸 램프 보드-L	1/H	
L2-65	18154SC-9134		Sequin Lamp Board Screw(組)	세퀸 램프 보드 쥘나사(조) (M3×L8)	2/H	
L2-66	GP-005885-00		Cable Holder	케이블 잡이	1/H	
L2-67	0200SC-8119		Cable Holder Screw	케이블 잡이 쥘나사 (M4×L8)	1/H	
L2-68	18014SW-3115		Cable Holder Spring Washer	케이블 잡이 스프링 와셔 (호칭경 4)	1/H	
L2-69	18015SW-3111		Cable Holder Washer	케이블 잡이 평와셔 (호칭경 4)	1/H	
L2-70	GP-008908-01		Sequin Needle Holder	세퀸 바늘 홀더	1/H	
L2-71	GP-043824-00		Air Cylinder	에어실린더(CDJ2B16-75A-A/SP) (44두 이상 기종)	1/H	

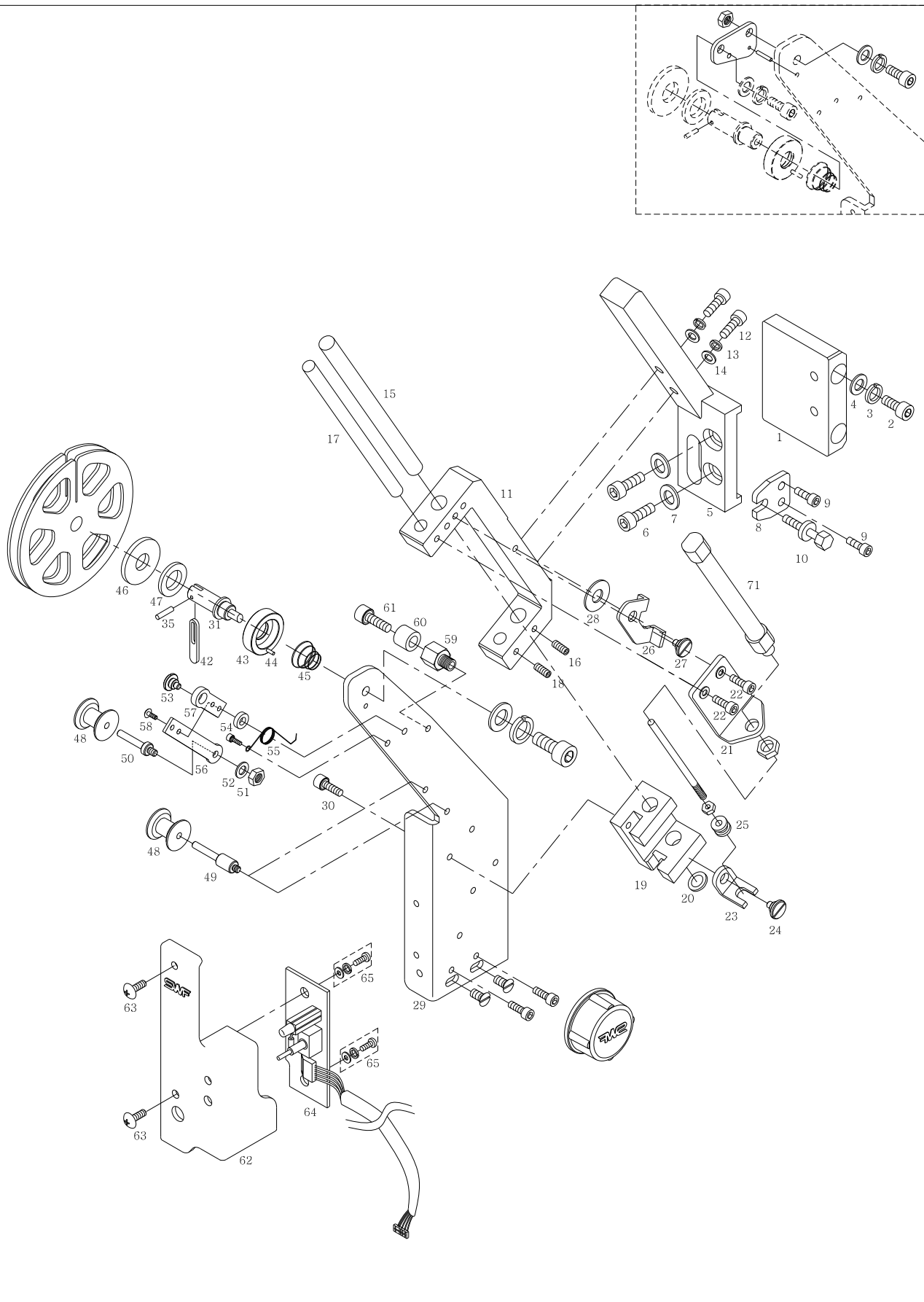

Ref. No.	Parts No.	Note.	Names of Parts	품 명	Q' ty	Assembly No.
L3-1	GP-019902-01		L/R Adjusting Guide Block	좌, 우 조절 가이드 블록	1/H	
L3-2	SC-001312-00		L/R Adjusting Guide Block Screw	좌, 우 조절 가이드 블록 쥘나사 (M5×L18)	2/H	
L3-3	18048SW-3115		L/R Adjusting Guide Block Spring Washer	좌, 우 조절 가이드 블록스프링 와셔 (호칭경: Ø5)	2/H	
L3-4	18049SW-3111		L/R Adjusting Guide Block Washer	좌, 우 조절 가이드 블록 평 와셔 (호칭경: Ø5)	2/H	
L3-5	GP-018903-00		L/R Adjusting Bracket(R)	좌, 우 조절 브라켓(우)	1/H	
L3-6	08076SC-4113		L/R Adjusting Bracket(L)Screw	좌, 우 조절 브라켓(좌) 고정나사 (M5×L12)	2/H	
L3-7	18049SW-3111		L/R Adjusting Bracket(L)Washer	좌, 우 조절 브라켓(좌) 평와셔 (호칭경: Ø5)	2/H	
L3-8	GP-018904-01		L/R Adjusting Screw Bracket	좌, 우 조절 나사 브라켓	1/H	
L3-9	15089SC-7119		L/R Adjusting Screw Bracket Screw	좌, 우 조절 나사 브라켓 고정나사 (접시:M4×L10)	2/H	
L3-10	SC-000583-00		L/R Adjusting Screw	좌, 우 조절 나사	1/H	
L3-11	GP-018874-00		Lifting Base(R)	리프팅 베이스-R	1/H	
L3-12	08076SC-4113		Screw(M5×L12)	리프팅 베이스 쥘나사 (M5×L12)	2/H	
L3-13	18048SW-3115		Spring Washer(Ø5)	리프팅 베이스 스프링 와셔 (호칭경: Ø5)	2/H	
L3-14	18049SW-3111		Washer(Ø5)	리프팅 베이스 평 와셔 (호칭경: Ø5)	2/H	
L3-15	GP-005877-00		Lifting Shaft	리프팅 축	1/H	
L3-16	03022SC-4517		Screw(M4×L5)	리프팅 축 고정나사 (M4×L5)	2/H	
L3-17	GP-005878-00		Lifting Guide Shaft	리프팅 가이드 축	1/H	
L3-18	03022SC-4517		Screw(M4×L5)	리프팅 가이드 축 고정나사 (M4×L5)	2/H	
L3-19	GP-010475-00		Lifting Slider(R)	리프팅 슬라이더-R	1/H	
L3-20	GP-005880-00		Lifting Slider Cushion	리프팅 슬라이더 쿠션	2/H	
L3-21	GP-010246-00		Cylinder Bracker "A"	실린더 브라켓 "A"	1/H	
L3-22	11603900B000		Stud Screw for Syylinder Bracket "A"	실린더 브라켓 "A" 단나사	2/H	
L3-23	GP-007552-00		Cylinder Bracker "B"	실린더 브라켓 "B"	1/H	
L3-24	11603900B000		Stud Screw for Syylinder Bracket "B"	실린더 브라켓 "B" 단나사	1/H	
L3-25	SN-000061-00		Bushing Nut	실린더 브라켓 "B" 붓싱너트	1/H	
L3-26	GP-009759-00		Lifting Stopper(R)	리프팅 스톱퍼-R	1/H	
L3-27	11603900B000		Stud Screw for Lifting Stopper(L)	리프팅 스톱퍼 단나사	1/H	
L3-28	11604100B000		Lifting Stopper Disk Spring	리프팅 스톱퍼 접시 스프링 (호칭: 7, 기호: L)	1/H	
L3-29	GP-018872-00		Base Plate(R)	베이스 판-R	1/H	
L3-30	02010AF-3123		Screw	베이스 판 고정나사	4/H	
L3-31	11604300B000		Reel Guide Shaft	릴 가이드 축	1/H	
L3-32	08076SC-4113		Reel Guide Shaft Screw	릴 가이드 축 쥘나사 (M5×L12)	1/H	
L3-33	18048SW-3115		Reel Guide Shaft Spring Washer	릴 가이드 축 스프링 와셔 (호칭경: Ø5)	1/H	
L3-34	18049SW-3111		Reel Guide Shaft Washer	릴 가이드 축 평 와셔 (호칭경: Ø5)	1/H	
L3-35	08067ET-T121		Reel Guide Shaft Spring pin	릴 가이드 축 스프링 핀 (호칭경: 2, L=10)	1/H	
L3-36	11608700B000		Reel Guide Bracket	릴 가이드 브라켓 (Ø225릴용)	1/H	
L3-37	08067ET-T121		Reel Guide Bracket Spring pin	릴 가이드 브라켓 스프링 핀 (호칭경: 2, L=10)	1/H	

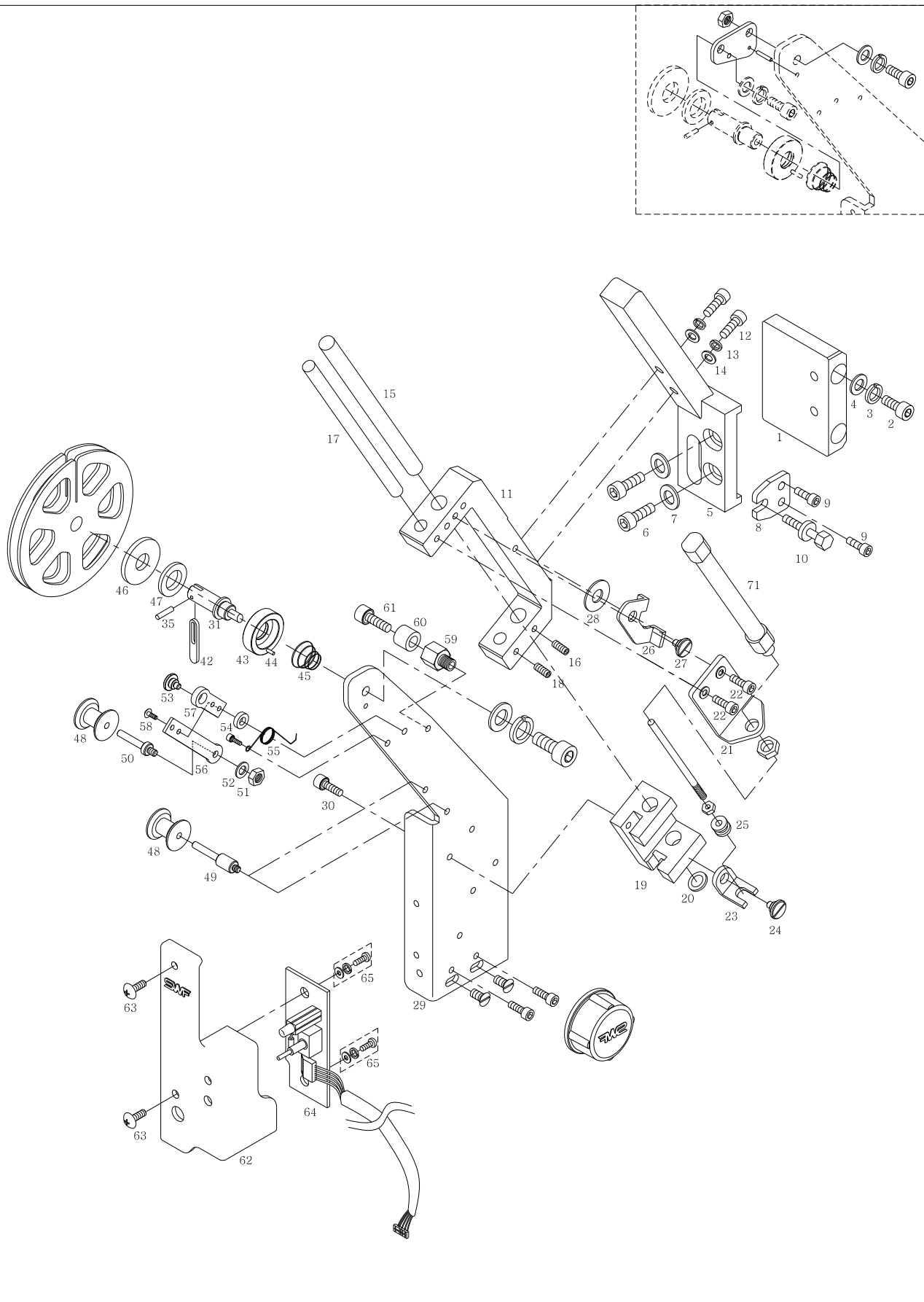

Ref. No.	Parts No.	Note.	Names of Parts	품 명	Q' ty	Assembly No.
L3-38	08076SC-4113		Reel Guide Bracket Screw	릴 가이드 브라켓 쥘나사 (M5×L12)	1/H	
L3-39	18048SW-3115		Reel Guide Bracket Spring Washer	릴 가이드 브라켓 스프링 와셔 (호칭경: Ø5)	1/H	
L3-40	18049SW-3111		Reel Guide Bracket Washer	릴 가이드 브라켓 평와셔 (호칭경: Ø5)	2/H	
L3-41	12010SN-1211		Reel Guide Bracket Nut	릴 가이드 브라켓 쥘너트 (M5, 2종)	1/H	
L3-42	11604400B000		Reel Washer (A)	릴 스톱퍼	1/H	
L3-43	11604500B000		Reel Base	릴 베이스	1/H	
L3-44	11604600B000		Reel Base spring Pin	릴 베이스 스프링 핀 (호칭경: 2, L=20)	1/H	
L3-45	11604700B000		Reel spring	릴 스프링	1/H	
L3-46	11604800B000		Real Washer	릴 와셔	1/H	
L3-47	11613800B000		Real Washer (A) -Felt	릴 와셔(A)-FELT	1/H	
L3-48	11604900B000		Sequin Guide Wheel	세퀸 가이드 휠	2/H	
L3-49	11605000B000		Wheel Stud A	휠 스테드 "A"	2/H	
L3-50	11605200B000		Wheel Stud B	휠 스테드 "B"	1/H	
L3-51	15029SN-3211		Wheel Stud B Nut	휠 스테드 "B" 쥘 너트 (M4, 2종)	2/H	
L3-52	11605500B000		Wheel Stud Grip Ring	휠 스테드 그립 링 (호칭: 4)	4/H	
L3-53	11605600B000		Wheel Stud	휠 스테드 단나사	1/H	
L3-54	11606300B000		Wheel Stud Grip Spacer	휠 스테드 단나사 스페이서	1/H	
L3-55	11613500B000		Wheel Spring (R)	휠 스프링-R	1/H	
L3-56	11605800B000		Wheel Bracket A	휠 브라켓 "A"	1/H	
L3-57	11605900B000		Wheel Bracket B	휠 브라켓 "B"	1/H	
L3-58	09005SC-3123		Wheel Bracket Screw	휠 브라켓 쥘나사 (M3×L6)	2/H	
L3-59	11606000B000		Wheel Bracket Stopper	휠 브라켓 스톱퍼	2/H	
L3-60	11619700B000		Wheel Bracket Stopper Rubber	휠 브라켓 스톱퍼 고무 (L=5)	1/H	
L3-61	02010AF-3123		Wheel Bracket Stopper Rubber Stopper	휠 브라켓 스톱퍼 고무 쥘나사 (M4×L8)	1/H	
L3-62	GP-005891-00		Sequin Base Cover(R)	세퀸 베이스 커버-R	1/H	
L3-63	02010AF-3123		Sequin Base Cover(L) Screw	세퀸 베이스 커버 쥘나사 (M4×L8)	2/H	
L3-64	05-0000-SQ10		Sequin Lamp Board (R)	세퀸 램프 보드-R	1/H	
L3-65	18154SC-9134		Sequin Lamp Board Screw(組)	세퀸 램프 보드 쥘나사(조) (M3×L8)	2/H	
L3-66	GP-005885-00		Cable Holder	케이블 잡이	1/H	
L3-67	0200SC-8119		Cable Holder Screw	케이블 잡이 쥘나사 (M4×L8)	1/H	
L3-68	18014SW-3115		Cable Holder Spring Washer	케이블 잡이 스프링 와셔 (호칭경 4)	1/H	
L3-69	18015SW-3111		Cable Holder Washer	케이블 잡이 평와셔 (호칭경 4)	1/H	
L3-70	GP-08908-01		Sequin Needle Holder	세퀸 바늘 홀더	1/H	
L3-71	GP-043824-00		Air Cylinder	에어실린더(CDJ2B16-75A-A/SP) (44두 이상 기종)	1/H	

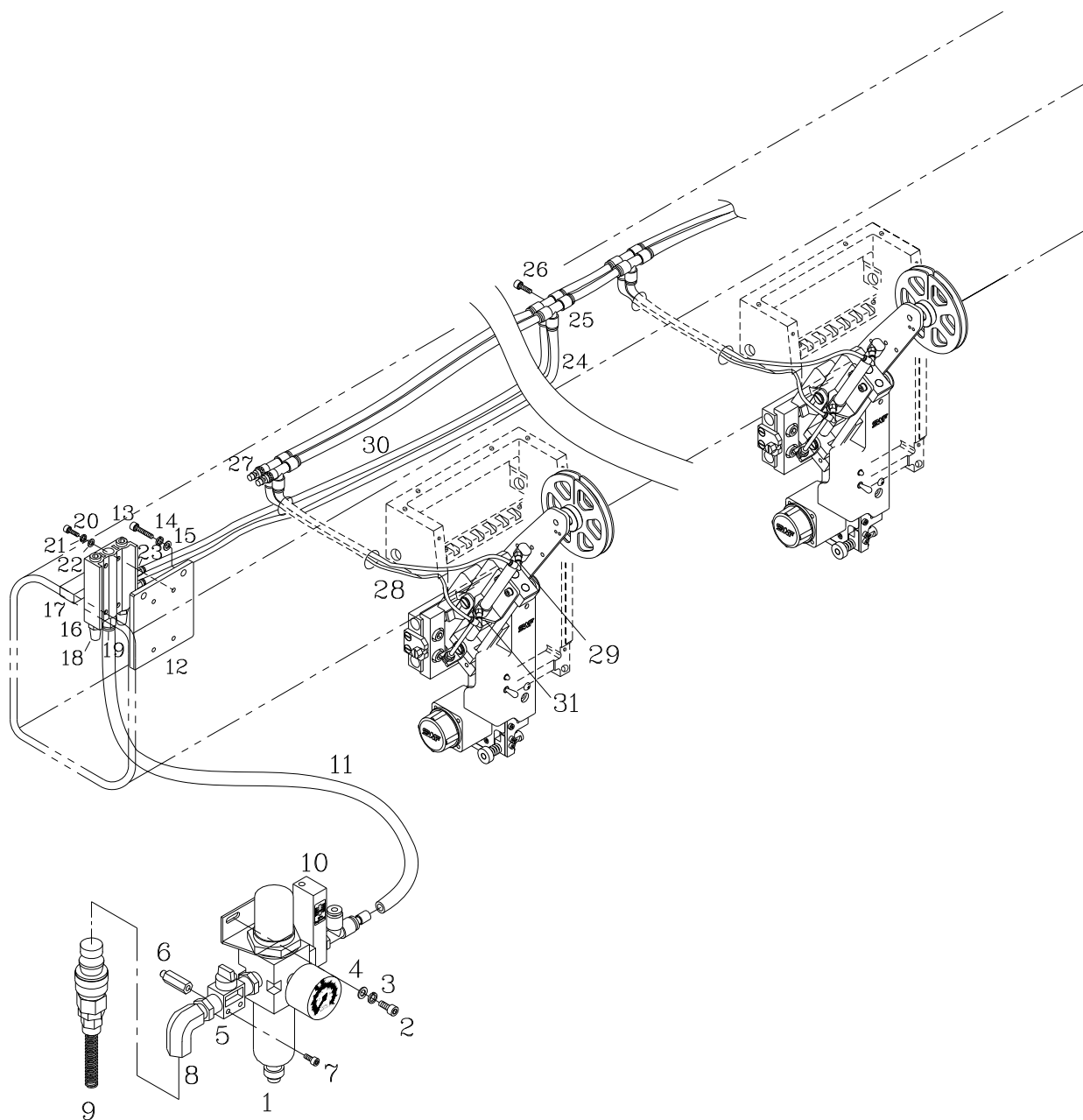

Ref. No.	Parts No.	Note.	Names of Parts	품 명	Q' ty	Assembly No.
L4-1	11607300B000		Filter Regulator	필터 레귤레이터 (AW2001-02BG)	1	
L4-2	02023SC-7113		Filter Regulator Bracket Screw	레귤레이터 고정 브라켓 쥘나사(M4×L8)		
L4-3	18014SW-3115		Filter Regulator Bracket Spring Washer	레귤레이터 고정브라켓스프링와셔(호칭경:Ø4)	2	
L4-4	18015SW-3111		Filter Regulator Bracket Washer	레귤레이터 고정 브라켓 평 와셔(호칭경:Ø4)	2	
L4-5	11607500B000		Finger Valve	핑거 밸브(VHL3-02S-02S)	1	
L4-6	11607600B000		Stud for Finger Valve	핑거 밸브 스테드	2	
L4-7	05014SC-4113		Finger Valve Screw	핑거 밸브 쥘나사(M4×L25)	2	
L4-8	11607700B000		Elbow	엘보(1/4")	1	
L4-9	11607800B000		Couple Ring	커플링(KK13P-02M)	1	
L4-10	11609400B000		Pressure Switch	압력 스위치	1	
L4-11	11607900B000		Urethane Hose	우레탄 호스(TU0805B)	-	
L4-12	11607200B000		Fixed Plate for Air Solenoid	공압 솔레노이드 부착판	1	
L4-13	15039SC-4113		Fixed Plate for Solenoid Screw	솔레노이드 부착판 쥘나사(M4×L10)	2	
L4-14	18014SW-3115		Fixed Plate for Solenoid Spring Washer	솔레노이드 부착판 스프링 와셔 (호칭경:Ø4)	2	
L4-15	06003SW-2111		Fixed Plate for Solenoid Washer	솔레노이드 부착판 평 와셔(호칭경:Ø4)	2	
L4-16	11607100B000		Manifold Block	메니폴더 블록(SS5Y5-41-02-C6)	1	
L4-17	11606700B000		Solenoid Valve	솔레노이드 밸브(SY5140-5MZ)	2	
L4-18	11606800B000		Silencer	소음기(ASN2-02)	2	
L4-15	11607000B000		Nipple	니플(KQ2H08-02S)	2	
L4-20	11021SC-4113		Manifold Block Screw	메니폴더 블록 쥘나사(M4×L38)	4	
L4-21	18014SW-3115		Manifold Block Spring Washer	메니폴더 블록 스프링 와셔(호칭경:Ø4)	4	
L4-22	18015SW-3115		Manifold Block Washer	메니폴더 블록 평 와셔(호칭경:Ø4)	4	
L4-23	11606900B000		Nipple	니플(KQ2H06-02S)	4	
L4-16	11608000B000		Urethane Hose	우레탄 호스(TU0625B)	-	
L4-25	11606500B000		Nipple	니플(KQ2T06-04)	2/H	
L4-26	11021SC-4113		Nipple Screw	니플(KQ2T06-04) 쥘나사(M4×L30)	1/H	
L4-27	11609500B000		Plug	플러그	4	
L4-28	11608100B000		Urethane Hose	우레탄 호스(TU0425B)	-	
L4-17	11606500B000		Nipple	니플(KQ2L04-M5)	2/H	
L4-18	GP-010247-00		Air Cylinder	에어 실린더	1/H	
L4-31	11608600B000		Air Hose Cover Bracket	공압 호스 커버 브라켓	9	
L4-32	07016SC-4113		Air Hose Cover Bracket Screw	공압 호스 커버 브라켓 쥘나사(M4×L12)	18	
L4-33	18014SW-3115		Air Hose Cover Bracket Spring Washer	공압 호스 커버 브라켓 스프링 와셔(호칭경:Ø4)	18	
L4-34	18015SW-3111		Air Hose Cover Bracket Washer	공압 호스 커버 브라켓 평 와셔(호칭경:Ø4)	18	
L4-35	11608200B000		Air Hose Cover A	공압호스 커버 "A"	1	
L4-36	11608300B000		Air Hose Cover B	공압호스 커버 "B"	1	
L4-37	11608400B000		Air Hose Cover C	공압호스 커버 "C"	1	
L4-38	11608500B000		Air Hose Cover D	공압호스 커버 "D"	1	
L4-39	02010AF-3123		Air Hose Cover Screw	공압호스 커버 쥘나사(M4×L8)	18	

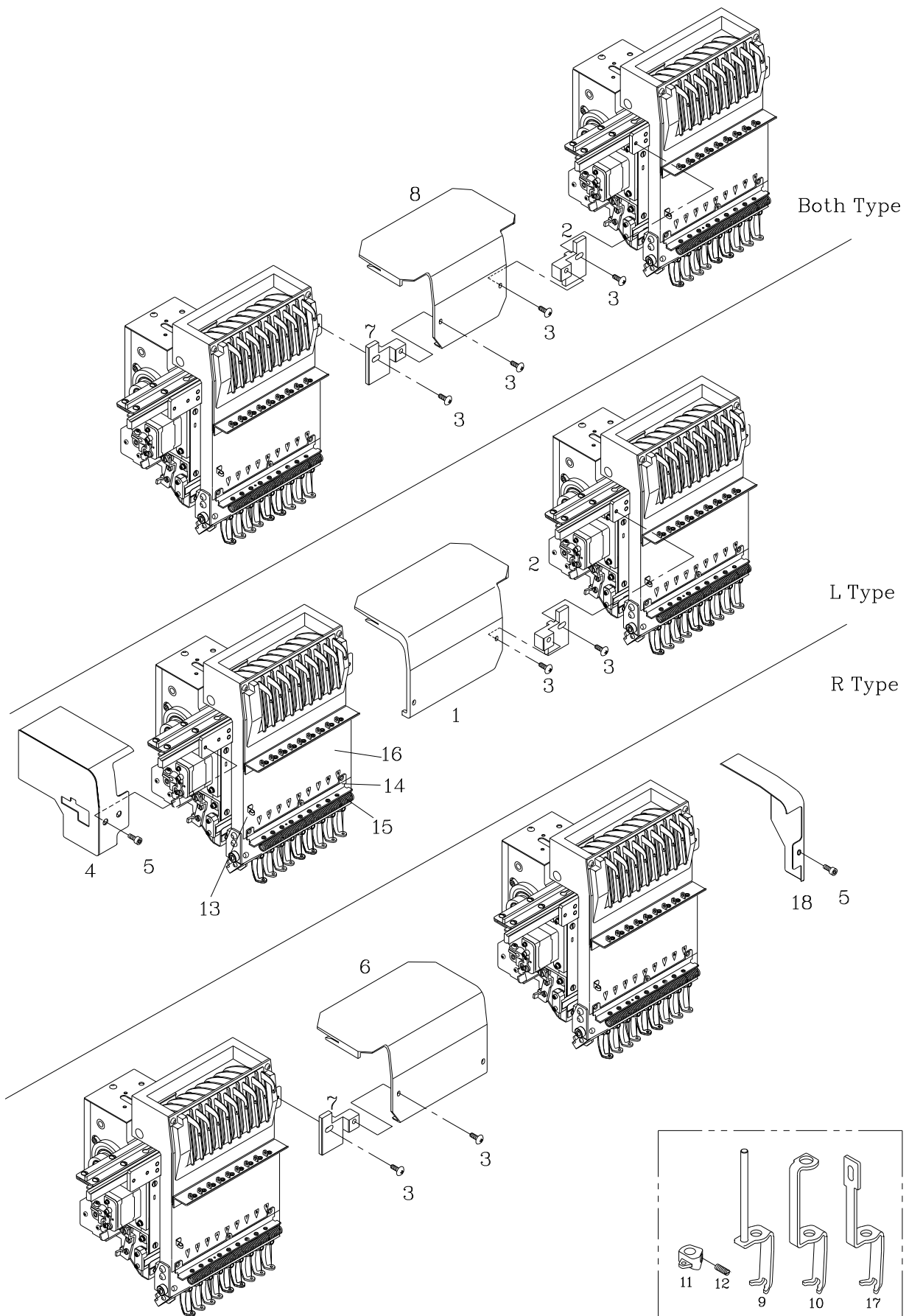

Ref. No.	Parts No.	Note.	Names of Parts	품 명	Q' ty	Assembly No.
L5-1	GP-008063-00	L	Upper Shaft Cover(A) Ass' y	상축 커버(A)조	1/H-1	
L5-2	GP-17715-00	L	Bracket for Upper Shaft A	상축 브라켓 A	1/H-1	
L5-3	02010SC-3123		Upper Shaft Cover Screw	상축 커버 꺾나사	2/H	
L5-4	AS-002058-00		Upper Shaft Cover(L) Ass' y	상축 커버(좌)조	1	
L5-5	02023SC-7113		Upper Shaft Cover(L) Ass' y Screw	상축 커버(좌)조 꺾나사	2	
L5-6	GP-008064-00	R	Upper Shaft Cover(A) Ass' y	상축 커버(A)조	1/H-1	
L5-7	GP-017716-00	R	Bracket for Upper Shaft A	상축 브라켓 A	1/H-1	
L5-8	GP-008065-00	B	Upper Shaft Cover(A) Ass' y	상축 커버(A)조	1/H-1	
L5-9	11602900H000		Sequin Presser Foot Ass' y	세퀀 노루발(조)-고속용	1/H	
L5-10	11602900B000		Sequin Presser Foot Ass' y	세퀀 노루발(조)-다두용	1/H	
L5-11	11602800B000		Sequin Needle Fixed Holder	세퀀 바늘 고정 홀더	1/H	
L5-12	03020SC-A001		Sequin Needle Fixed Holder Screw	세퀀 바늘 고정 홀더 꺾나사	1/H	
L5-13	11012PR-B001		Thread Guide(New)	윗실 가이드	1/H	
L5-14	10400016B000		Thread Guide(L) (4C)	실안내(하) (4C)	1/H	
	10400012B000		Thread Guide(L) (6C)	실안내(하) (6C)	1/H	
	10400013B000		Thread Guide(L) (9C)	실안내(하) (9C)	1/H	
	10400014B000		Thread Guide(L) (12C)	실안내(하) (12C)	1/H	
	10400015B000		Thread Guide(L) (15C)	실안내(하) (15C)	1/H	
L5-15	10400226B000		Thread Guide(L) Spring(4C)	실안내(하) 스프링 (4C)	1/H	
	10400222B000		Thread Guide(L) Spring(6C)	실안내(하) 스프링 (6C)	1/H	
	10400223B000		Thread Guide(L) Spring(9C)	실안내(하) 스프링 (9C)	1/H	
	10400224B000		Thread Guide(L) Spring(12C)	실안내(하) 스프링 (12C)	1/H	
	10400225B000		Thread Guide(L) Spring(15C)	실안내(하) 스프링 (15C)	1/H	
L5-16	GP-016987-01		Head Face Plate(L) (4C)	헤드면판(하) (4C)	1/H	
	GP-016988-01		Head Face Plate(L) (6C)	헤드면판(하) (6C)	1/H	
	GP-016989-01		Head Face Plate(L) (9C)	헤드면판(하) (9C)	1/H	
	GP-016990-01		Head Face Plate(L) (12C)	헤드면판(하) (12C)	1/H	
	GP-016991-01		Head Face Plate(L) (15C)	헤드면판(하) (15C)	1/H	
L5-17	11602900I000		PRESSER FOOT (SEQUIN-SA)	세퀀노루발(조) SA	1/H	
L5-18	AS-002059-00		Upper Shaft Cover(R) Ass' y	상축 커버(우)조	1	

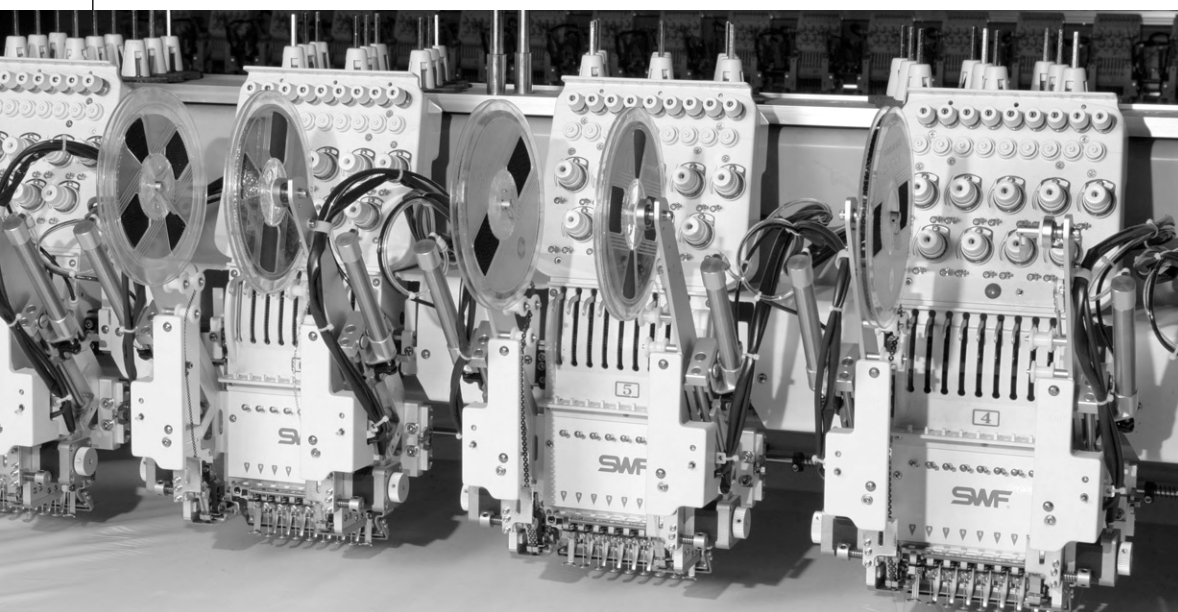

M-SEQUIN DEVICE (SQ30D)

CONTENTS

M0. Supply part (L)	188
M1. Supply part (R)	192
M2. Lifting (L)	196
M3. Lifting (R)	200
M4. Pneumatic Mechanism	204
M5. Sequin Cover	206

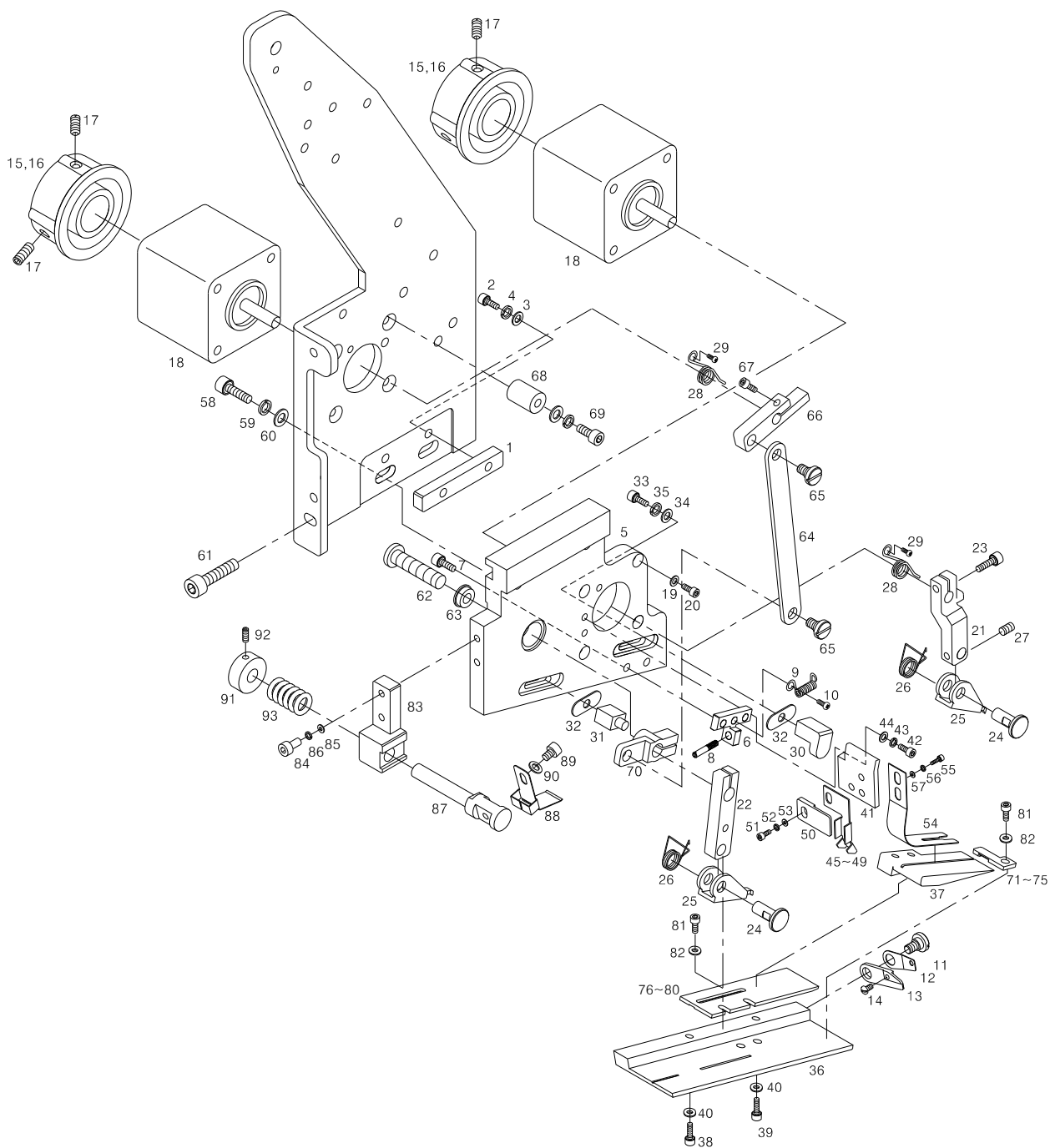

Ref. No.	Parts No.	Note.	Names of Parts	품 명	Q' ty	Assembly No.
M0-1	GP-021707-00		GUIDE BLOCK	가이드 블록	1/H	
M0-2	15112SC-7113		GUIDE BLOCK SCREW	가이드 블록 쥘나사 (M3×L8)	2/H	
M0-3	15002SC-7113		GUIDE BLOCK SCREW WASHER(Ø3)	가이드 블록 쥘나사 와사 (Ø3)	2/H	
M0-4	11019SW-9115		SPRING WASHER (3@)	가이드 블록 스프링 와사 (Ø3)	2/H	
M0-5	GP-023811-00		SEQUIN BASE(L)	세퀀 베이스(L)	1/H	
M0-6	GP-043523-00		SEQUIN MES RETURN SPRING BRACKET	세퀀 메스 리턴 스프링 브라켓	1/H	
M0-7	15112SC-7113		SEQUIN MES RETURN SPRING BRACKET SCREW	세퀀 메스 리턴 스프링 브라켓 쥘나사(M3×L8)	2/H	
M0-8	PN-000686-00		Sequin Mes Return Spring Pin	세퀀 메스 리턴 스프링 핀	1/H	
M0-9	GP-023833-00		MES RETURN SPRING (L)	메스 복귀 스프링(L)	1/H	
M0-10	0204MC-8118		MES RETURN SPRING SCREW	메스 복귀 스프링 쥘나사(M3×L4)	1/H	
M0-11	11617400B000		SEQUIN CUTTING MES FIX SCREW	세퀀 절단 메스 고정나사 (9/64" , n=40)	1/H	
M0-12	GP-021152-00		SEQUIN CUTTING MES PRESSER PLATE	세퀀 절단 메스 압력판(L)	1/H	
M0-13	GP-021151-00		SEQUIN CUTTING MES (L)	세퀀 절단 메스(L)	1/H	
M0-14	SC-000632-00		MES RETURN SPRING FIX SCREW	메스 복귀 스프링 고정 나사	1/H	
M0-15	11601300B000		SEQUIN KNOB(AL)	세퀀 수동 노브(조,사출)-SINGLE TYPE	1/H	
M0-16			SEQUIN KNOB(AL)	세퀀 수동 노브(조, AL)-BOTH TYPE	-	
M0-17	03022SC-4517		SEQUIN KNOB SCREW	세퀀 수동 노브 쥘나사 (M4×L5)	2/H	
M0-18	03410200H000		SEQUIN SUPPLY MOTOR	세퀀 공급 모터 (103H548-0440)	2/H	
M0-19	06011SW-2111		SEQUIN SUPPLY MOTOR WASHER	세퀀 공급 모터 평와사 (Ø3)	4/H	
M0-20	09007SC-4113		SEQUIN SUPPLY MOTOR SCREW	세퀀 공급 모터 쥘나사 (M3×L12)	4/H	
M0-21	GP-008263-00		SEQUIN SUPPLY LEVER-A(L)	세퀀 공급 레버 "A" (L)	1/H	
M0-22	GP-008265-00		SEQUIN SUPPLY LEVER-B	세퀀 공급 레버 "B"	1/H	
M0-23	15112SC-7113		SEQUIN SUPPLY LEVER SCREW	세퀀 공급 레버 쥘나사 (M3×L8)	2/H	
M0-24	11615700B000		SEQUIN SUPPLY LEVER PIN	세퀀 공급 레버 핀	2/H	
M0-25	GP-019827-00		SEQUIN SUPPLY ROD (L)	세퀀 공급 로드(L)	2/H	
M0-26	GP-010176-00		SEQUIN SUPPLY ROD SPRING(L)	세퀀 공급 로드 스프링(L)	2/H	
M0-27	08007SC-4517		SEQUIN SUPPLY ROD SCREW	세퀀 공급 로드 고정 스크류 (M3×L4)	2/H	
M0-28	GP-010172-00		SEQUIN SUPPLY LEVER RETURN SPRING	세퀀 공급 레버 복귀 스프링(L)	2/H	
M0-29	06010SC-8118		SEQUIN SUPPLY LEVER RETURN SPRING SCREW	세퀀 공급 레버 복귀 스프링 쥘나사(M4×L4)	2/H	
M0-30	GP-008268-00		SEQUIN SUPPLY ROD STOPPER A	세퀀 공급 로드 스토퍼 "A"	1/H	
M0-31	GP-008269-00		SEQUIN SUPPLY ROD STOPPER B	세퀀 공급 로드 스토퍼 "B"	1/H	
M0-32	GP-005049-00		SEQUIN SUPPLY ROD STOPPER SPACER	세퀀 공급 로드 스토퍼 스페이서	2/H	
M0-33	15112SC-7113		SEQUIN SUPPLY ROD STOPPER SCREW	세퀀 공급 로드 스토퍼 쥘나사 (M3×L8)	2/H	
M0-34	06011SW-2111		SEQUIN SUPPLY ROD STOPPER WASHER	세퀀 공급 로드 스토퍼 와사 (Ø3)	2/H	
M0-35	11019SW-9115		SPRING WASHER (3@)	세퀀 공급 로드 스토퍼 스프링와사(Ø3)	2/H	
M0-36	GP-023812-00		SEQUIN SUPPLY BASE A (L)	세퀀 공급 베이스 "A" (좌)	1/H	
M0-37	GP-019829-00		SEQUIN SUPPLY BASE B (L)	세퀀 공급 베이스 "B" (좌)	1/H	
M0-38	09005SC-3123		SEQUIN SUPPLY BASE A SCREW	세퀀 공급 베이스 "A" 쥘나사 (M3×L6)	2/H	
M0-39	15112SC-7113		SEQUIN SUPPLY BASE B SCREW	세퀀 공급 베이스 "B" 쥘나사 (M3×L8)	2/H	
M0-40	06011SW-2111		SEQUIN SUPPLY BASE SCREW Washer	세퀀 공급 베이스 쥘나사 와사 (Ø3)	4/H	
M0-41	GP-008274-00		PLATE SPRING BRACKET A (L)	세퀀 공급 판 스프링 브라켓 "A" (L)	1/H	
M0-42	15112SC-7113		PLATE SPRING BRACKET SCREW	세퀀 공급 판스프링 브라켓 쥘나사 (M3×L8)	2/H	
M0-43	11019SW-9115		PLATE SPRING BRACKET SPRING WAHER	세퀀 공급 판스프링 브라켓 스프링 와사(Ø3)	2/H	
M0-44	06011SW-2111		PLATE SPRING BRACKET PLAIN WAHER	세퀀 공급 판스프링 브라켓 평와사(Ø3)	2/H	
M0-45	GP-008288-00		SEQUIN SUPPLY GUIDE-A (@3) L	세퀀 공급 가이드 "A" - Ø3(L)	1/H	
M0-46	GP-008290-00		SEQUIN SUPPLY GUIDE-A (@4) L	세퀀 공급 가이드 "A" - Ø4(L)	1/H	
M0-47	GP-008292-00		SEQUIN SUPPLY GUIDE-A (@5) L	세퀀 공급 가이드 "A" - Ø5(L)	1/H	
M0-48	GP-008294-00		SEQUIN SUPPLY GUIDE-A (@7) L	세퀀 공급 가이드 "A" - Ø7(L)	1/H	

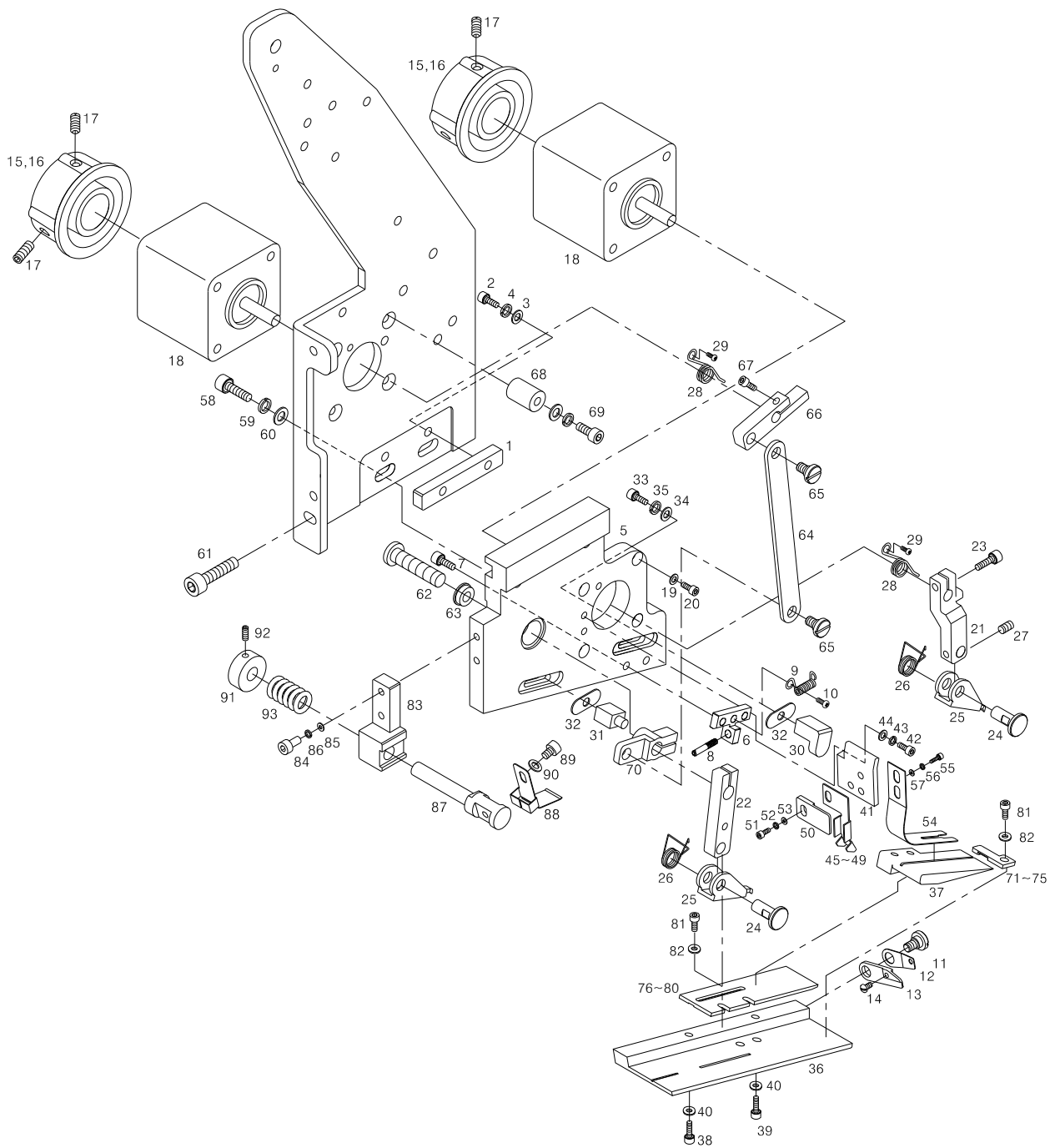

Ref. No.	Parts No.	Note.	Names of Parts	품 명	Q' ty	Assembly No.
M0-49	GP-008296-00		SEQUIN SUPPLY GUIDE -A(@9) L	세퀸 공급 가이드 "A" - Ø9(L)	1/H	
M0-50	GP-008287-00		SEQUIN SUPPLY GUIDE PLATE "A"	세퀸 공급 가이드 안내판 "A"	1/H	
M0-51	07035SC-4113		SEQUIN SUPPLY GUIDE PLATE SCREW	세퀸 공급 가이드 안내판 체결나사 (M3×L6)	1/H	
M0-52	11019SW-9115		SEQUIN SUPPLY GUIDE PLATE SPRING WASHER	세퀸 공급 가이드 안내판 스프링 와셔 (Ø3)	1/H	
M0-53	06011SW-2111		SEQUIN SUPPLY GUIDE PLATE PLAIN WASHER	세퀸 공급 가이드 안내판 평와셔 (Ø3)	1/H	
M0-54	GP-014208-00		SEQUIN SUPPLY PLATE SPRING	세퀸 배출 가이드 판 스프링	1/H	
M0-55	03004MC-7113		SEQUIN SUPPLY PLATE SPRING SCREW	세퀸 배출 가이드 판 스프링 체결나사 (M3×L4)	2/H	
M0-56	11019SW-9115		SEQUIN SUPPLY PLATE SPRING WASHER	세퀸 배출 가이드 판 스프링 와셔 (Ø3)	4/H	
M0-57	06011SW-2111		SEQUIN SUPPLY PLATE SPRING PLAIN WASHER	세퀸 배출 가이드 판 스프링 평 와셔 (Ø3)	2/H	
M0-58	07016SC-4113		SEQUIN BASE SCREW	세퀸 베이스 체결나사 (M4×L12)	2/H	
M0-59	18014SW-3115		SEQUIN BASE SPRING WASHER	세퀸 베이스 스프링 와셔 (Ø4)	3/H	
M0-60	18015SW-3111		SEQUIN BASE PLAIN WASHER	세퀸 베이스 평와셔 (Ø4)	3/H	
M0-61	11029SC-4113		SEQUIN BASE ADJUSTMENT SCREW	세퀸 베이스 조정 나사 (M4×L35)	1/H	
M0-62	PN-000141-00		DRIVING LEVER CONNECTING PIN	구동레버 연결 핀	1/H	
M0-63	GP-005859-00		DRIVING LEVER CONNECTING PIN BEARING	구동레버 연결 핀 베어링 [MF126ZZ]-NSK	2/H	
M0-64	GP-019851-00		DRIVING LEVER LINK	구동레버 링크	1/H	
M0-65	11617400B000		DRIVING LEVER LINK Stud	구동레버 링크 단나사	2/H	
M0-66	GP-008279-00		MOTOR DRIVING LEVER A	모터 구동 레버 "A"	1/H	
M0-67	15112SC-7113		MOTOR DRIVING LEVER Screw	모터 구동 레버 체결나사 (M3×L8)	2/H	
M0-68	GP-008283-00		MOTOR DRIVING LEVER A STOPPER	모터 구동 레버 "A" 스톱퍼	1/H	
M0-69			MOTOR DRIVING LEVER STOPPER SCREW(M4×L20)	모터 구동 레버 "A" 스톱퍼 고정나사(M4×L20)	1/H	
M0-70	GP-008281-00		MOTOR DRIVING LEVER B(L)	모터 구동 레버 "B" (L)	1/H	
M0-71	GP-023815-00		SEQUIN OUTPUT GUIDE A (@3) L	세퀸 배출 가이드 "A" (좌)-Ø3	1/H	
M0-72	GP-023816-00		SEQUIN OUTPUT GUIDE A (@4) L	세퀸 배출 가이드 "A" (좌)-Ø4	1/H	
M0-73	GP-023817-00		SEQUIN OUTPUT GUIDE A (@5) L	세퀸 배출 가이드 "A" (좌)-Ø5	1/H	
M0-74	GP-023818-00		SEQUIN OUTPUT GUIDE A (@7) L	세퀸 배출 가이드 "A" (좌)-Ø7	1/H	
M0-75	GP-023819-00		SEQUIN OUTPUT GUIDE A (@9) L	세퀸 배출 가이드 "A" (좌)-Ø9	1/H	
M0-76	GP-023054-01		SEQUIN OUTPUT GUIDE B (@3) L	세퀸 배출 가이드 "B" (좌)-Ø3	1/H	
M0-77	GP-024900-01		SEQUIN OUTPUT GUIDE B (@4) L	세퀸 배출 가이드 "B" (좌)-Ø4	1/H	
M0-78	GP-023055-01		SEQUIN OUTPUT GUIDE B (@5) L	세퀸 배출 가이드 "B" (좌)-Ø5	1/H	
M0-79	GP-023056-01		SEQUIN OUTPUT GUIDE B (@7) L	세퀸 배출 가이드 "B" (좌)-Ø7	1/H	
M0-80	GP-023057-01		SEQUIN OUTPUT GUIDE B (@9) L	세퀸 배출 가이드 "B" (좌)-Ø9	1/H	
M0-81			SEQUIN OUTPUT GUIDE SCREW(M3×L4)	세퀸 배출 가이드 고정나사 (M3×L4)	3/H	
M0-82	06011SW-2111		SEQUIN OUTPUT GUIDE SCREW WASHER(Ø3)	세퀸 배출 가이드 고정나사 와셔 (Ø3)	3/H	
M0-83	GP-023813-00		PLATE SPRING BRAKET L	판 스프링 브라켓(좌)	1/H	
M0-84	15112SC-7113		PLATE SPRING BRAKET Screw	판 스프링 브라켓 체결나사 (M3×L8)	2/H	
M0-85	06011SW-2111		PLATE SPRING BRAKET Washer	판 스프링 브라켓 평 와셔 (Ø3)	2/H	
M0-86	11019SW-9115		PLATE SPRING BRAKET Spring Washer	판 스프링 브라켓 스프링 와셔 (Ø3)	1/H	
M0-87	GP-022083-01		PLATE SPRING SUPORT SHAFT(L)	판 스프링 지지축(좌)	1/H	
M0-88	GP-023059-00		SEQUIN PRESSER PLATE SPRING	세퀸 압력 판 스프링	1/H	
M0-89	03004MC-7113		SEQUIN PRESSER PLATE SPRING SCREW	세퀸 압력 판 스프링 체결나사 (M3×L4)	2/H	
M0-90	06011SW-2111		SEQUIN PRESSER PLATE SPRING WASHER	세퀸 압력 판 스프링 평 와셔 (Ø3)	2/H	
M0-91	CL-000126-01		SPRING SHAFT COLLAR	압력 판 스프링 축 카라	1/H	
M0-92	03022SC-4517		SPRING SHAFT COLLAR SCREW	압력 판 스프링 축 카라 체결나사 (M5×L5)	2/H	
M0-93	GP-022088-00		SUPORT SHAFT SPRING	지지 축 스프링	1/H	

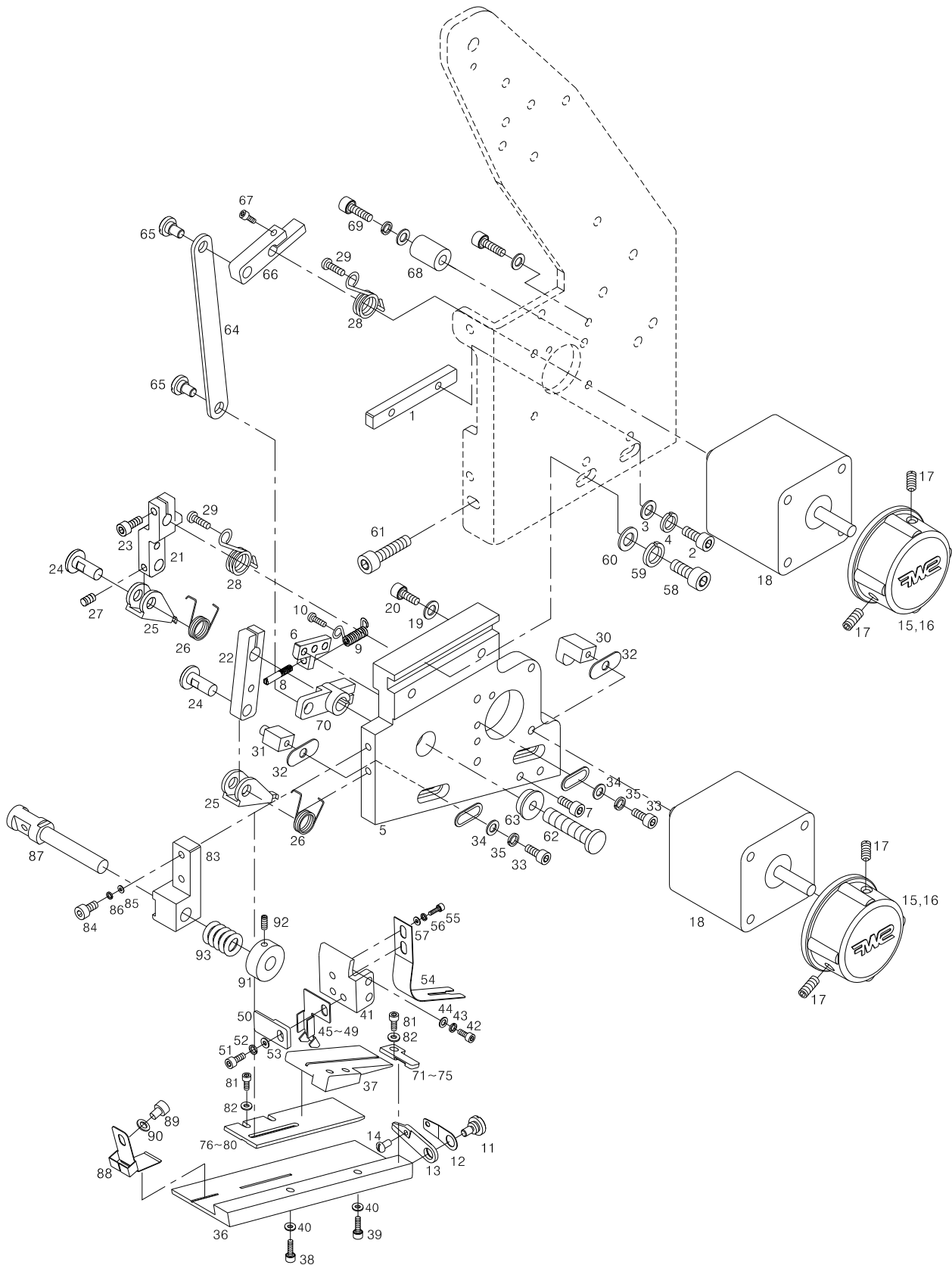

Ref. No.	Parts No.	Note.	Names of Parts	품 명	Q' ty	Assembly No.
M1-1	GP-021707-00		GUIDE BLOCK	가이드 블록	1/H	
M1-2	15112SC-7113		GUIDE BLOCK SCREW	가이드 블록 쥘나사 (M3×L8)	2/H	
M1-3	15002SC-7113		GUIDE BLOCK SCREW WASHER(Ø3)	가이드 블록 쥘나사 와사 (Ø3)	2/H	
M1-4	11019SW-9115		SPRING WASHER (3@)	가이드 블록 스프링 와사 (Ø3)	2/H	
M1-5	GP-024859-00		SEQUIN BASE(R)	세퀀 베이스(R)	1/H	
M1-6	GP-043523-00		SEQUIN MES RETURN SPRING BRAKET	세퀀 메스 리턴 스프링 브라켓	1/H	
M1-7	15112SC-7113		SEQUIN MES RETURN SPRING BRAKET SCREW	세퀀 메스 리턴 스프링 브라켓 쥘나사(M3×L8)	2/H	
M1-8	PN-000686-00		Sequin Mes Return Spring Pin	세퀀 메스 리턴 스프링 핀	1/H	
M1-9	GP-023834-00		MES RETURN SPRING (R)	메스 복귀 스프링 (R)	1/H	
M1-10	0204MC-8118		MES RETURN SPRING SCREW	메스 복귀 스프링 쥘나사 (M3×L4)	1/H	
M1-11	11617400B000		SEQUIN CUTTING MES FIX SCREW	세퀀 절단 메스 고정나사 (9/64" , n=40)	1/H	
M1-12	GP-021749-00		SEQUIN CUTTING MES PRESSER PLATE	세퀀 절단 메스 압력판(R)	1/H	
M1-13	GP-021748-00		SEQUIN CUTTING MES (R)	세퀀 절단 메스(R)	1/H	
M1-14	SC-000632-00		MES RETURN SPRING FIX SCREW	메스 복귀 스프링 고정 나사	1/H	
M1-15	11601300B000		SEQUIN KNOB(AL)	세퀀 수동 노브(조,사출) -SINGLE TYPE	1/H	
M1-16			SEQUIN KNOB(AL)	세퀀 수동 노브(조, AL) -BOTH TYPE	-	
M1-17	03022SC-4517		SEQUIN KNOB SCREW	세퀀 수동 노브 쥘나사 (M4×L5)	2/H	
M1-18	03410200H000		SEQUIN SUPPLY MOTOR	세퀀 공급 모터 (103H548-0440)	2/H	
M1-19	06011SW-2111		SEQUIN SUPPLY MOTOR WASHER	세퀀 공급 모터 평와사 (Ø3)	4/H	
M1-20	09007SC-4113		SEQUIN SUPPLY MOTOR SCREW	세퀀 공급 모터 쥘나사 (M3×L12)	4/H	
M1-21	GP-008264-00		SEQUIN SUPPLY LEVER-A(R)	세퀀 공급 레버 "A" (R)	1/H	
M1-22	GP-008265-00		SEQUIN SUPPLY LEVER-B	세퀀 공급 레버 "B"	1/H	
M1-23	15112SC-7113		SEQUIN SUPPLY LEVER SCREW	세퀀 공급 레버 쥘나사 (M3×L8)	2/H	
M1-24	11615700B000		SEQUIN SUPPLY LEVER PIN	세퀀 공급 레버 핀	2/H	
M1-25	GP-019827-00		SEQUIN SUPPLY ROD (L)	세퀀 공급 로드(L)	2/H	
M1-26	GP-010177-00		SEQUIN SUPPLY ROD SPRING(R)	세퀀 공급 로드 스프링 (R)	2/H	
M1-27	08007SC-4517		SEQUIN SUPPLY ROD SCREW	세퀀 공급 로드 고정 스크류 (M3×L4)	2/H	
M1-28	GP-010173-00		SEQUIN SUPPLY LEVER RETURN SPRING	세퀀 공급 레버 복귀 스프링 (R)	2/H	
M1-29	06010SC-8118		SEQUIN SUPPLY LEVER RETURN SPRING SCREW	세퀀 공급 레버 복귀 스프링 쥘나사(M4×L4)	2/H	
M1-30	GP-008268-00		SEQUIN SUPPLY ROD STOPPER A	세퀀 공급 로드 스토퍼 "A"	1/H	
M1-31	GP-008269-00		SEQUIN SUPPLY ROD STOPPER B	세퀀 공급 로드 스토퍼 "B"	1/H	
M1-32	GP-005049-00		SEQUIN SUPPLY ROD STOPPER SPACER	세퀀 공급 로드 스토퍼 스페이서	2/H	
M1-33	15112SC-7113		SEQUIN SUPPLY ROD STOPPER SCREW	세퀀 공급 로드 스토퍼 쥘나사 (M3×L8)	2/H	
M1-34	06011SW-2111		SEQUIN SUPPLY ROD STOPPER WASHER	세퀀 공급 로드 스토퍼 와사 (Ø3)	2/H	
M1-35	11019SW-9115		SPRING WASHER (3@)	세퀀 공급 로드 스토퍼 스프링와사(Ø3)	2/H	
M1-36	GP-024860-00		SEQUIN SUPPLY BASE A (R)	세퀀 공급 베이스 "A" (우)	1/H	
M1-37	GP-021715-00		SEQUIN SUPPLY BASE B (R)	세퀀 공급 베이스 "B" (우)	1/H	
M1-38	09005SC-3123		SEQUIN SUPPLY BASE A SCREW	세퀀 공급 베이스 "A" 쥘나사 (M3×L6)	2/H	
M1-39	15112SC-7113		SEQUIN SUPPLY BASE B SCREW	세퀀 공급 베이스 "B" 쥘나사 (M3×L8)	2/H	
M1-40	06011SW-2111		SEQUIN SUPPLY BASE SCREW Washer	세퀀 공급 베이스 쥘나사 와사 (Ø3)	4/H	
M1-41	GP-008275-00		PLATE SPRING BRAKET A (R)	세퀀 공급 판 스프링 브라켓 "A" (R)	1/H	
M1-42	15112SC-7113		PLATE SPRING BRAKET SCREW	세퀀 공급 판스프링 브라켓 쥘나사 (M3×L8)	2/H	
M1-43	11019SW-9115		PLATE SPRING BRAKET SPRING WAHER	세퀀 공급 판스프링 브라켓 스프링 와사(Ø3)	2/H	
M1-44	06011SW-2111		PLATE SPRING BRAKET PLAIN WAHER	세퀀 공급 판스프링 브라켓 평와사(Ø3)	2/H	
M1-45	GP-008289-00		SEQUIN SUPPLY GUIDE-A (@3) R	세퀀 공급 가이드 "A" -Ø3(R)	1/H	
M1-46	GP-008291-00		SEQUIN SUPPLY GUIDE-A (@4) R	세퀀 공급 가이드 "A" -Ø4(R)	1/H	
M1-47	GP-008293-00		SEQUIN SUPPLY GUIDE-A (@5) R	세퀀 공급 가이드 "A" -Ø5(R)	1/H	
M1-48	GP-008295-00		SEQUIN SUPPLY GUIDE-A (@7) R	세퀀 공급 가이드 "A" -Ø7(R)	1/H	

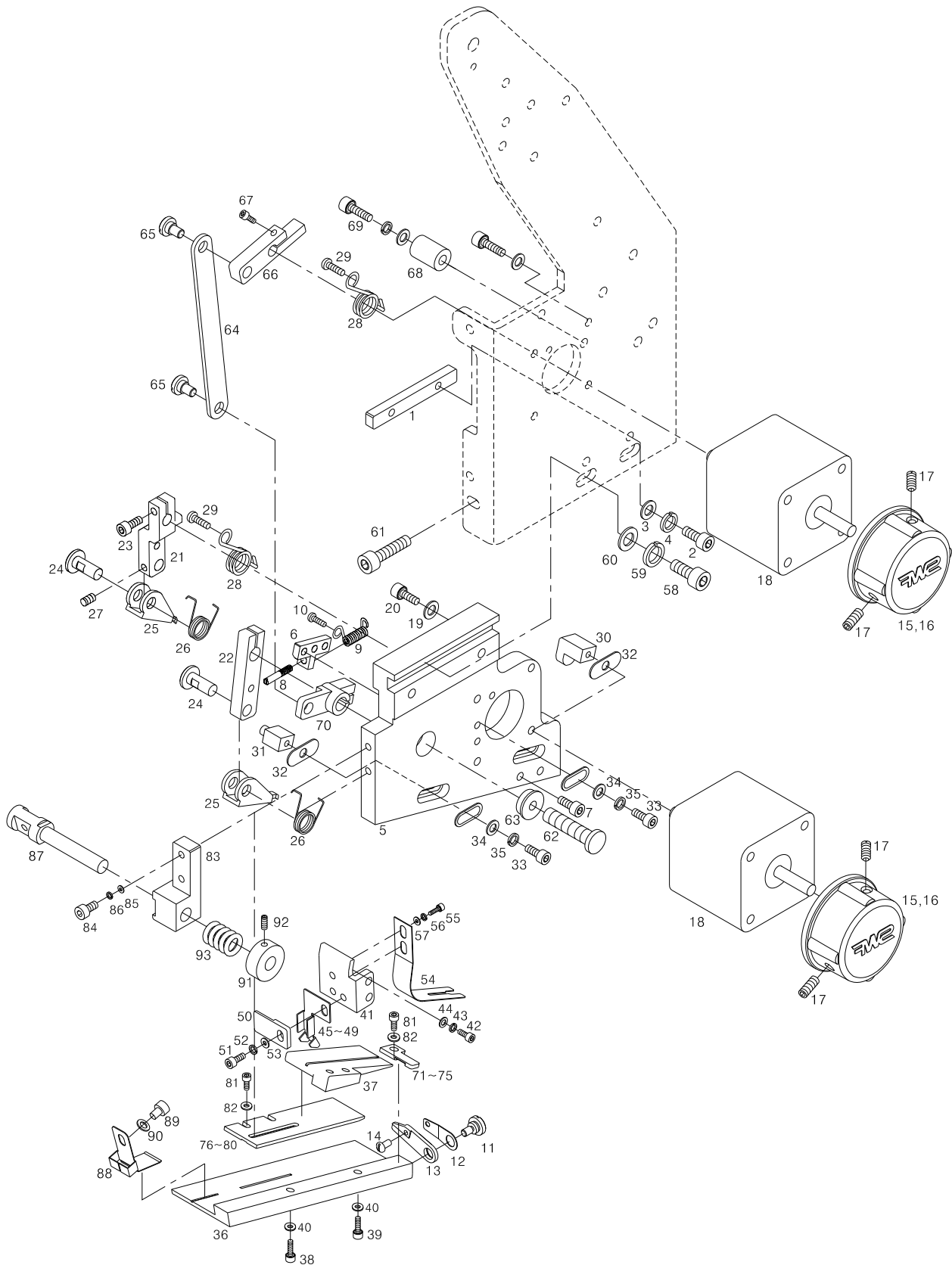

Ref. No.	Parts No.	Note.	Names of Parts	품 명	Q' ty	Assembly No.
M1-49	GP-008297-00		SEQUIN SUPPLY GUIDE -A(@9) R	세퀀 공급 가이드 "A" - Ø9(R)	1/H	
M1-50	GP-008287-00		SEQUIN SUPPLY GUIDE PLATE "A"	세퀀 공급 가이드 안내판 "A"	1/H	
M1-51	07035SC-4113		SEQUIN SUPPLY GUIDE PLATE SCREW	세퀀 공급 가이드 안내판 쥘나사 (M3×L6)	1/H	
M1-52	11019SW-9115		SEQUIN SUPPLY GUIDE PLATE SPRING WASHER	세퀀 공급 가이드 안내판 스프링 와셔 (Ø3)	1/H	
M1-53	06011SW-2111		SEQUIN SUPPLY GUIDE PLATE PLAIN WASHER	세퀀 공급 가이드 안내판 평와셔 (Ø3)	1/H	
M1-54	GP-014208-00		SEQUIN SUPPLY PLATE SPRING	세퀀 배출 가이드 판 스프링	1/H	
M1-55	03004MC-7113		SEQUIN SUPPLY PLATE SPRING SCREW	세퀀 배출 가이드 판 스프링 쥘나사 (M3×L4)	2/H	
M1-56	11019SW-9115		SEQUIN SUPPLY PLATE SPRING WASHER	세퀀 배출 가이드 판 스프링 와셔 (Ø3)	4/H	
M1-57	06011SW-2111		SEQUIN SUPPLY PLATE SPRING PLAIN WASHER	세퀀 배출 가이드 판 스프링 평 와셔 (Ø3)	2/H	
M1-58	07016SC-4113		SEQUIN BASE SCREW	세퀀 베이스 쥘나사 (M4×L12)	2/H	
M1-59	18014SW-3115		SEQUIN BASE SPRING WASHER	세퀀 베이스 스프링 와셔 (Ø4)	3/H	
M1-60	18015SW-3111		SEQUIN BASE PLAIN WASHER	세퀀 베이스 평와셔 (Ø4)	3/H	
M1-61	11029SC-4113		SEQUIN BASE ADJUSTMENT SCREW	세퀀 베이스 조정 나사 (M4×L35)	1/H	
M1-62	PN-000141-00		DRIVING LEVER CONNECTING PIN	구동레버 연결 핀	1/H	
M1-63	GP-005859-00		DRIVING LEVER CONNECTING PIN BEARING	구동레버 연결 핀 베어링 [MF126ZZ]-NSK	2/H	
M1-64	GP-019851-00		DRIVING LEVER LINK	구동레버 링크	1/H	
M1-65	11617400B000		DRIVING LEVER LINK Stud	구동레버 링크 단나사	2/H	
M1-66	GP-008279-00		MOTOR DRIVING LEVER A	모터 구동 레버 "A"	1/H	
M1-67	15112SC-7113		MOTOR DRIVING LEVER Screw	모터 구동 레버 쥘나사 (M3×L8)	2/H	
M1-68	GP-008283-00		MOTOR DRIVING LEVER A STOPPER	모터 구동 레버 "A" 스토퍼	1/H	
M1-69			MOTOR DRIVING LEVER STOPPER SCREW(M4×L20)	모터 구동 레버 "A" 스토퍼 고정나사(M4×L20)	1/H	
M1-70	GP-008282-00		MOTOR DRIVING LEVER B(R)	모터 구동 레버 "B" (R)	1/H	
M1-71	GP-024863-00		SEQUIN OUTPUT GUIDE A (@3) R	세퀀 배출 가이드 "A" (우)-Ø3	1/H	
M1-72	GP-024864-00		SEQUIN OUTPUT GUIDE A (@4) R	세퀀 배출 가이드 "A" (우)-Ø4	1/H	
M1-73	GP-024865-00		SEQUIN OUTPUT GUIDE A (@5) R	세퀀 배출 가이드 "A" (우)-Ø5	1/H	
M1-74	GP-024866-00		SEQUIN OUTPUT GUIDE A (@7) R	세퀀 배출 가이드 "A" (우)-Ø7	1/H	
M1-75	GP-024867-00		SEQUIN OUTPUT GUIDE A (@9) R	세퀀 배출 가이드 "A" (우)-Ø9	1/H	
M1-76	GP-021722-01		SEQUIN OUTPUT GUIDE B (@3) R	세퀀 배출 가이드 "B" (우)-Ø3	1/H	
M1-77	GP-021723-01		SEQUIN OUTPUT GUIDE B (@4) R	세퀀 배출 가이드 "B" (우)-Ø4	1/H	
M1-78	GP-021724-01		SEQUIN OUTPUT GUIDE B (@5) R	세퀀 배출 가이드 "B" (우)-Ø5	1/H	
M1-79	GP-021726-01		SEQUIN OUTPUT GUIDE B (@7) R	세퀀 배출 가이드 "B" (우)-Ø7	1/H	
M1-80	GP-021727-01		SEQUIN OUTPUT GUIDE B (@9) R	세퀀 배출 가이드 "B" (우)-Ø9	1/H	
M1-81			SEQUIN OUTPUT GUIDE SCREW(M3×L4)	세퀀 배출 가이드 고정나사 (M3×L4)	3/H	
M1-82	06011SW-2111		SEQUIN OUTPUT GUIDE SCREW WASHER(Ø3)	세퀀 배출 가이드 고정나사 와셔 (Ø3)	3/H	
M1-83	GP-024861-00		PLATE SPRING BRAKET (R)	판 스프링 브라켓(우)	1/H	
M1-84	15112SC-7113		PLATE SPRING BRAKET Screw	판 스프링 브라켓 쥘나사 (M3×L8)	2/H	
M1-85	06011SW-2111		PLATE SPRING BRAKET Washer	판 스프링 브라켓 평 와셔 (Ø3)	2/H	
M1-86	11019SW-9115		PLATE SPRING BRAKET Spring Washer	판 스프링 브라켓 스프링 와셔 (Ø3)	1/H	
M1-87	GP-022595-01		PLATE SPRING SUPORT SHAFT(R)	판 스프링 지지축(우)	1/H	
M1-88	GP-023059-00		SEQUIN PRESSER PLATE SPRING	세퀀 압력 판 스프링	1/H	
M1-89	03004MC-7113		SEQUIN PRESSER PLATE SPRING SCREW	세퀀 압력 판 스프링 쥘나사 (M3×L4)	2/H	
M1-90	06011SW-2111		SEQUIN PRESSER PLATE SPRING WASHER	세퀀 압력 판 스프링 평 와셔 (Ø3)	2/H	
M1-91	CL-000126-00		SPRING SHAFT COLLAR	압력 판 스프링 축 카라	1/H	
M1-92	03022SC-4517		SPRING SHAFT COLLAR SCREW	압력 판 스프링 축 카라 쥘나사 (M5×L5)	2/H	
M1-93	GP-022088-00		SUPORT SHAFT SPRING	지지 축 스프링	1/H	

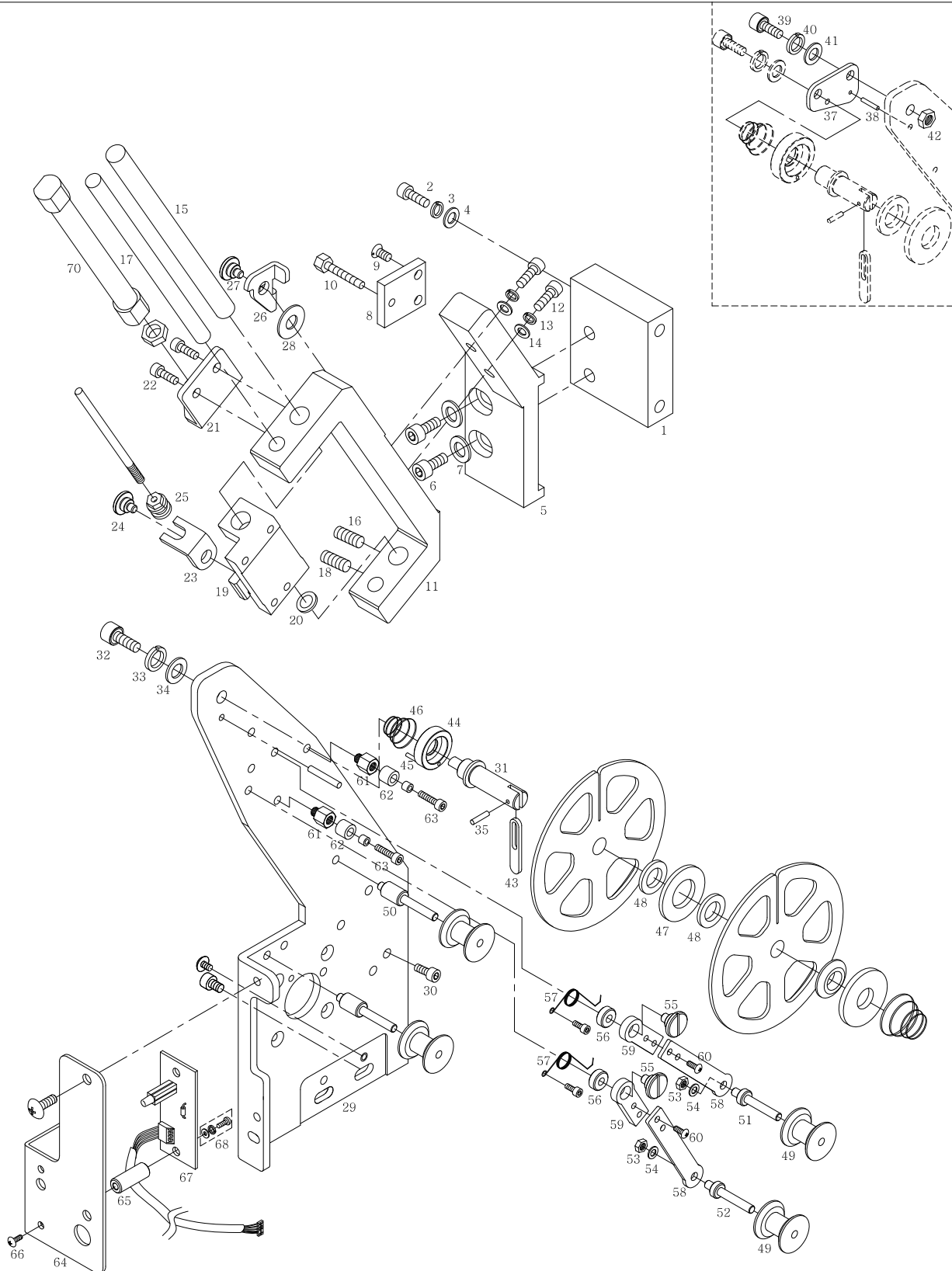

Ref. No.	Parts No.	Note.	Names of Parts	품 명	Q' ty	Assembly No.
M2-1	GP-019902-01		L/R Adjusting Guide Block	좌, 우 조절 가이드 블록	1/H	
M2-2	SC-001312-00		L/R Adjusting Guide Block Screw	좌, 우 조절 가이드 블록 쥘나사 (M5×L18)	2/H	
M2-3	18048SW-3115		L/R Adjusting Guide Block Spring Washer	좌, 우 조절 가이드 블록스프링 와셔 (Ø5)	2/H	
M2-4	18049SW-3111		L/R Adjusting Guide Block Washer	좌, 우 조절 가이드 블록 평 와셔 (Ø5)	2/H	
M2-5	GP-019901-00		L/R Adjusting Bracket(L)	좌, 우 조절 브라켓(좌)	1/H	
M2-6	08076SC-4113		L/R Adjusting Bracket(L)Screw	좌, 우 조절 브라켓(좌) 고정나사 (M5×L12)	2/H	
M2-7	18049SW-3111		L/R Adjusting Bracket(L)Washer	좌, 우 조절 브라켓(좌) 평와셔 (5)	2/H	
M2-8	GP-018904-00		L/R Adjusting Screw Bracket	좌, 우 조절 나사 브라켓	1/H	
M2-9	15089SC-7119		L/R Adjusting Screw Bracket Screw	좌, 우 조절 나사 브라켓 고정나사(M4×L10)	2/H	
M2-10	SC-000583-00		L/R Adjusting Screw	좌, 우 조절 나사	1/H	
M2-11	GP-018873-00		Lifting Base(L)	리프팅 베이스-L	1/H	
M2-12	08076SC-4113		Screw(M5×L12)	리프팅 베이스 쥘나사(M5×L12)	2/H	
M2-13	18048SW-3115		Spring Washer(Ø5)	리프팅 베이스 스프링 와셔 (Ø5)	2/H	
M2-14	18049SW-3111		Washer(Ø5)	리프팅 베이스 평 와셔 (호칭경: 5)	2/H	
M2-15	GP-005877-00		Lifting Shaft	리프팅 축	1/H	
M2-16	03022SC-4517		Screw(M4×L5)	리프팅 축 고정나사 (M4×L5)	2/H	
M2-17	GP-005878-00		Lifting Guide Shaft	리프팅 가이드 축	1/H	
M2-18	03022SC-4517		Screw(M4×L5)	리프팅 가이드 축 고정나사 (M4×L5)	2/H	
M2-19	GP-010474-00		Lifting Slider(L)	리프팅 슬라이더-L	1/H	
M2-20	GP-005880-00		Lifting Slider Cushion	리프팅 슬라이더 쿠션	2/H	
M2-21	GP-010246-01		Cylinder Bracker "A"	실린더 브라켓 "A"	1/H	
M2-22	11603900B000		Stud Screw for Syylinder Bracket "A"	실린더 브라켓 "A" 단나사	2/H	
M2-23	GP-007552-00		Cylinder Bracker "B"	실린더 브라켓 "B"	1/H	
M2-24	11603900B000		Stud Screw for Syylinder Bracket "B"	실린더 브라켓 "B" 단나사	1/H	
M2-25	SN-000061-00		Bushing Nut	실린더 브라켓 "B" 붓싱너트	1/H	
M2-26	GP-009758-00		Lifting Stopper(L)	리프팅 스톱퍼-L	1/H	
M2-27	11603900B000		Stud Screw for Lifting Stopper(L)	리프팅 스톱퍼 단나사	1/H	
M2-28	11604100B000		Lifting Stopper Disk Spring	리프팅 스톱퍼 접시 스프링(호칭: 7기호: L)	1/H	
M2-29	GP-018871-00		Base Plate(L)	베이스 판-L	1/H	
M2-30	02010AF-3123		Screw	베이스 판 고정나사	4/H	
M2-31	GP-008302-00		Reel Guide Shaft	릴 가이드 축	1/H	
M2-32	08076SC-4113		Reel Guide Shaft Screw	릴 가이드 축 쥘나사(M5×L12)	1/H	
M2-33	18048SW-3115		Reel Guide Shaft Spring Washer	릴 가이드 축 스프링 와셔 (Ø5)	1/H	
M2-34	18049SW-3111		Reel Guide Shaft Washer	릴 가이드 축 평 와셔 (Ø5)	1/H	
M2-35	08067ET-T121		Reel Guide Shaft Spring pin	릴 가이드 축 스프링 핀 (호칭경: 2L=10)	1/H	
M2-36	GP-008303-00		Reel Spacer	릴 스페이서	1/H	
M2-37	11608700B000		Reel Guide Bracket	릴 가이드 브라켓 (Ø225릴용)	1/H	
M2-38	08067ET-T121		Reel Guide Bracket Spring pin	릴 가이드 브라켓 스프링 핀 (호칭경: 2, L=10)	1/H	
M2-39	08076SC-4113		Reel Guide Bracket Screw	릴 가이드 브라켓 쥘나사(M5×L12)	1/H	
M2-40	18048SW-3115		Reel Guide Bracket Spring Washer	릴 가이드 브라켓 스프링 와셔(5)	1/H	
M2-41	18049SW-3111		Reel Guide Bracket Washer	릴 가이드 브라켓 평와셔 (5)	2/H	
M2-42	12010SN-1211		Reel Guide Bracket Nut	릴 가이드 브라켓 쥘너트(M5 2종)	1/H	
M2-43	11604400B000		Reel Stopper	릴 스톱퍼	1/H	
M2-44	11604500B000		Reel Base	릴 베이스	1/H	
M2-45	11604600B000		Reel Base spring Pin	릴 베이스 스프링 핀 (호칭경: 2 L=20)	1/H	

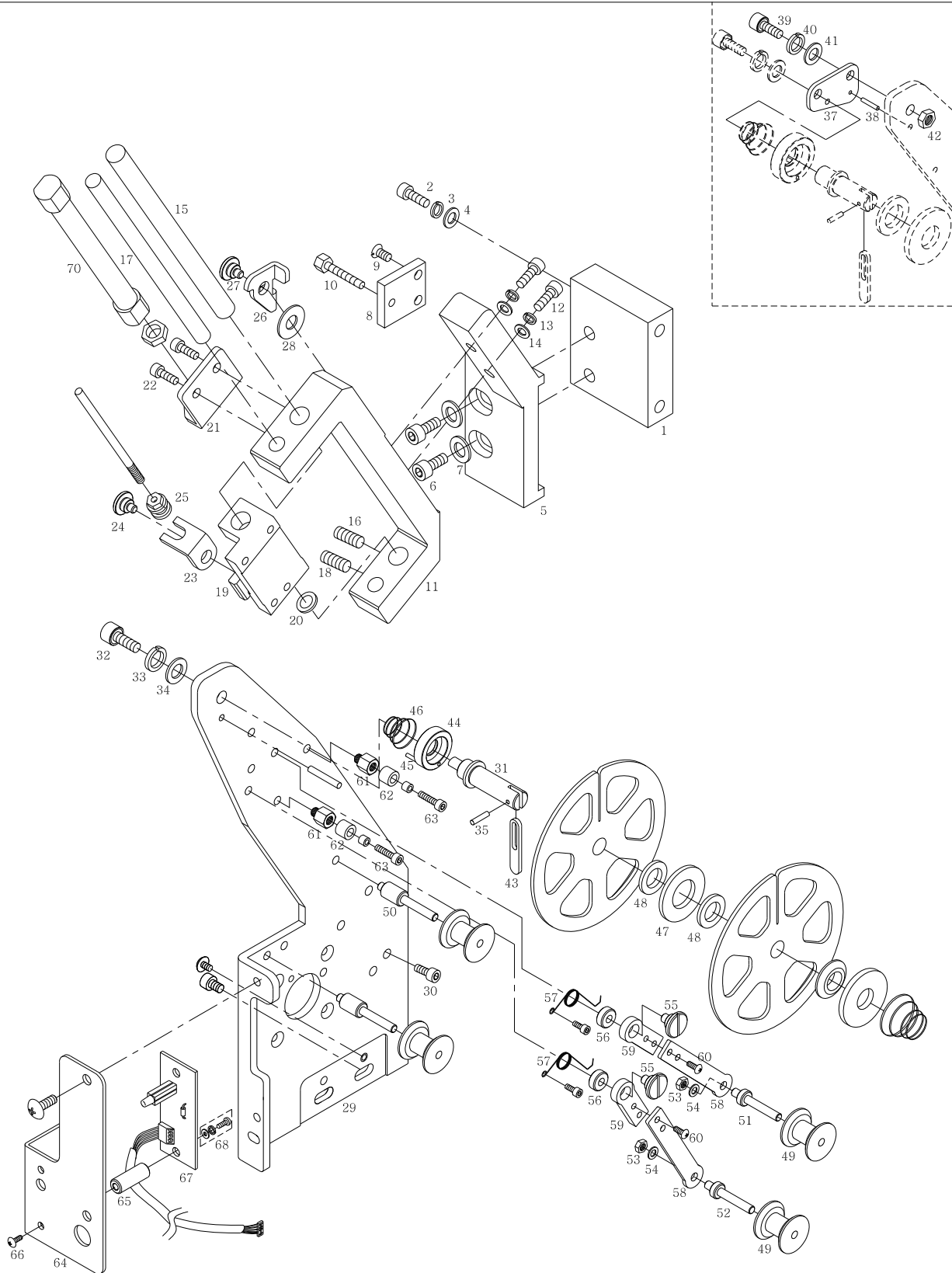

[illegible]

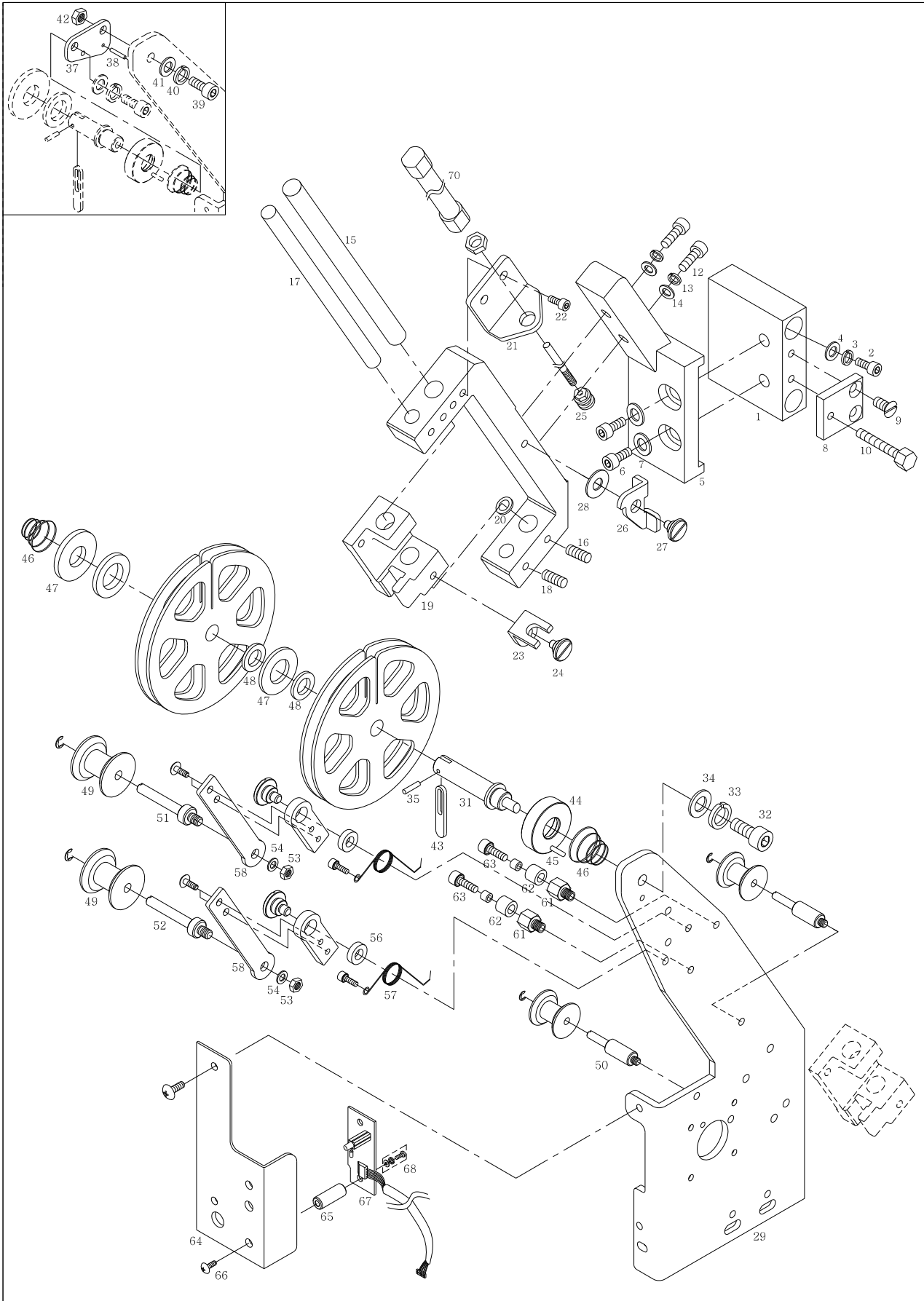

Ref. No.	Parts No.	Note.	Names of Parts	품 명	Q' ty	Assembly No.
M3-1	GP-019902-01		L/R Adjusting Guide Block	좌, 우 조절 가이드 블록	1/H	
M3-2	SC-001312-00		L/R Adjusting Guide Block Screw	좌, 우 조절 가이드 블록 쥘나사 (M5×L18)	2/H	
M3-3	18048SW-3115		L/R Adjusting Guide Block Spring Washer	좌, 우 조절 가이드 블록스프링 와셔 (Ø5)	2/H	
M3-4	18049SW-3111		L/R Adjusting Guide Block Washer	좌, 우 조절 가이드 블록 평 와셔 (Ø5)	2/H	
M3-5	GP-018903-00		L/R Adjusting Bracket(R)	좌, 우 조절 브라켓(우)	1/H	
M3-6	08076SC-4113		L/R Adjusting Bracket(R)Screw	좌, 우 조절 브라켓(우) 고정나사 (M5×L12)	2/H	
M3-7	18049SW-3111		L/R Adjusting Bracket(R)Washer	좌, 우 조절 브라켓(우) 평와셔 (5)	2/H	
M3-8	GP-018904-00		L/R Adjusting Screw Bracket	좌, 우 조절 나사 브라켓	1/H	
M3-9	15089SC-7119		L/R Adjusting Screw Bracket Screw	좌, 우 조절 나사 브라켓 고정나사(M4×L10)	2/H	
M3-10	SC-000583-00		L/R Adjusting Screw	좌, 우 조절 나사	1/H	
M3-11	GP-018874-00		Lifting Base(R)	리프팅 베이스-R	1/H	
M3-12	08076SC-4113		Screw(M5×L12)	리프팅 베이스 쥘나사(M5×L12)	2/H	
M3-13	18048SW-3115		Spring Washer(Ø5)	리프팅 베이스 스프링 와셔 (Ø5)	2/H	
M3-14	18049SW-3111		Washer(Ø5)	리프팅 베이스 평 와셔 (호칭경: 5)	2/H	
M3-15	GP-005877-00		Lifting Shaft	리프팅 축	1/H	
M3-16	03022SC-4517		Screw(M4×L5)	리프팅 축 고정나사 (M4×L5)	2/H	
M3-17	GP-005878-00		Lifting Guide Shaft	리프팅 가이드 축	1/H	
M3-18	03022SC-4517		Screw(M4×L5)	리프팅 가이드 축 고정나사 (M4×L5)	2/H	
M3-19	GP-010475-00		Lifting Slider(R)	리프팅 슬라이더-R	1/H	
M3-20	GP-005880-00		Lifting Slider Cushion	리프팅 슬라이더 쿠션	2/H	
M3-21	GP-010246-01		Cylinder Bracker "A"	실린더 브라켓 "A"	1/H	
M3-22	11603900B000		Stud Screw for Sylinder Bracket "A"	실린더 브라켓 "A" 단나사	2/H	
M3-23	GP-007552-00		Cylinder Bracker "B"	실린더 브라켓 "B"	1/H	
M3-24	11603900B000		Stud Screw for Sylinder Bracket "B"	실린더 브라켓 "B" 단나사	1/H	
M3-25	SN-000061-00		Bushing Nut	실린더 브라켓 "B" 붓싱너트	1/H	
M3-26	GP-009759-00		Lifting Stopper(R)	리프팅 스톱퍼-R	1/H	
M3-27	11603900B000		Stud Screw for Lifting Stopper(R)	리프팅 스톱퍼 단나사	1/H	
M3-28	11604100B000		Lifting Stopper Disk Spring	리프팅 스톱퍼 접시 스프링(호칭: 7)	1/H	
M3-29	GP-021711-00		Base Plate(R)	베이스 판-R	1/H	
M3-30	02010AF-3123		Screw	베이스 판 고정나사	4/H	
M3-31	GP-008302-00		Reel Guide Shaft	릴 가이드 축	1/H	
M3-32	08076SC-4113		Reel Guide Shaft Screw	릴 가이드 축 쥘나사(M5×L12)	1/H	
M3-33	18048SW-3115		Reel Guide Shaft Spring Washer	릴 가이드 축 스프링 와셔 (Ø5)	1/H	
M3-34	18049SW-3111		Reel Guide Shaft Washer	릴 가이드 축 평 와셔 (Ø5)	1/H	
M3-35	08067ET-T121		Reel Guide Shaft Spring pin	릴 가이드 축 스프링 핀 (호칭경: 2)	1/H	
M3-36	GP-008303-00		Reel Spacer	릴 스페이서	1/H	
M3-37	11608700B000		Reel Guide Bracket	릴 가이드 브라켓 (Ø225릴용)	1/H	
M3-38	08067ET-T121		Reel Guide Bracket Spring pin	릴 가이드 브라켓 스프링 핀 (호칭경: 2)	1/H	
M3-39	08076SC-4113		Reel Guide Bracket Screw	릴 가이드 브라켓 쥘나사(M5×L12)	1/H	
M3-40	18048SW-3115		Reel Guide Bracket Spring Washer	릴 가이드 브라켓 스프링 와셔 (5)	1/H	
M3-41	18049SW-3111		Reel Guide Bracket Washer	릴 가이드 브라켓 평와셔 (5)	2/H	
M3-42	12010SN-1211		Reel Guide Bracket Nut	릴 가이드 브라켓 쥘너트(M5)	1/H	
M3-43	11604400B000		Reel Stopper	릴 스톱퍼	1/H	

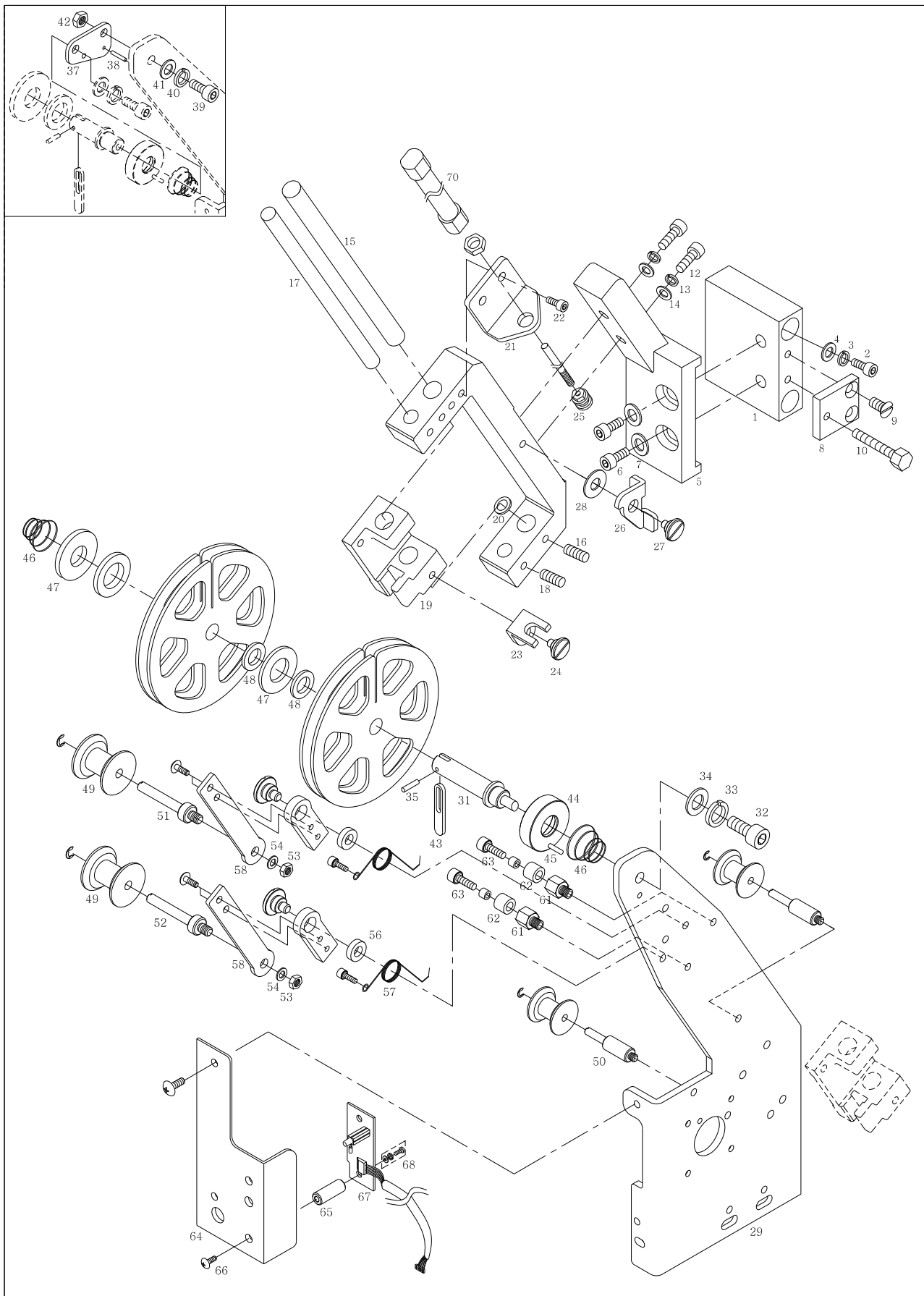

[illegible]

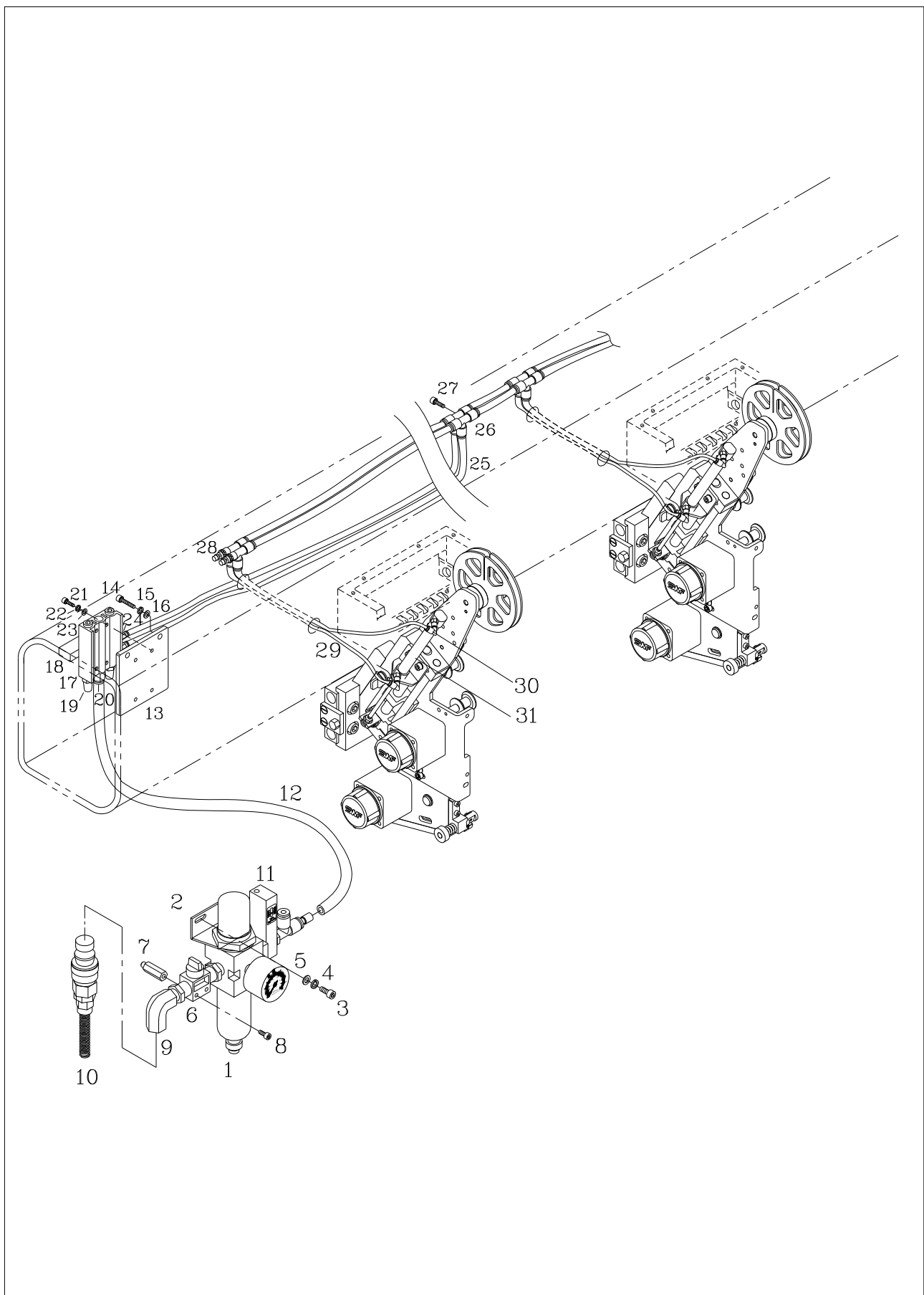

Ref. No.	Parts No.	Note.	Names of Parts	품 명	Q' ty	Assembly No.
M4-1	11607300B000		Filter Regulator	필터 레귤레이터(AW2001-02BG)	1	
M4-3	02023SC-7113		Filter Regulator Bracket Screw	레귤레이터 고정 브라켓 쥘나사(M4×L8)	2	
M4-4	18014SW-3115		Filter Regulator Bracket Spring Washer	레귤레이터 고정브라켓스프링와셔(호칭경:Ø4)	2	
M4-5	18015SW-3111		Filter Regulator Bracket Washer	레귤레이터 고정 브라켓 평 와셔(호칭경:Ø4)	2	
M4-6	11607500B000		Finger Valve	핑거 밸브(VHK3-02S-02S)	1	
M4-7	11607600B000		Stud for Finger Valve	핑거 밸브 스터드	2	
M4-8	05014SC-4113		Finger Valve Screw	핑거 밸브 쥘나사(M4×L25)	2	
M4-9	11607700B000		Elbow	엘보(1/4")	1	
M4-10	11607800B000		Couple Ring	커플링(KK13P-02M)	1	
M4-11	11609400B000		Pressure Switch	압력 스위치	1	
M4-12	11607900B000		Urethane Hose	우레탄 호스(TU0805B)	-	
M4-13	11607200B000		Fixed Plate for Air Solenoid	공압 솔레노이드 부착판	1	
M4-14	15039SC-4113		Fixed Plate for Solenoid Screw	솔레노이드 부착판 쥘나사(M4×L10)	2	
M4-15	18014SW-3115		Fixed Plate for Solenoid Spring Washer	솔레노이드 부착판 스프링 와셔 (호칭경:Ø4)	2	
M4-16	06003SW-2111		Fixed Plate for Solenoid Washer	솔레노이드 부착판 평 와셔(호칭경:Ø4)	2	
M4-17	11607100B000		Manifold Block	메니폴더 블록(SS5Y5-41-02-C6)	1	
M4-18	11606700B000		Solenoid Valve	솔레노이드 밸브(SY5140-5MZ)	2	
M4-19	11606800B000		Silencer	소음기(ASN2-02)	2	
M4-20	11607000B000		Nipple	니플(KQ2H08-02S)	2	
M4-21	11021SC-4113		Manifold Block Screw	메니폴더 블록 쥘나사(M4×L38)	4	
M4-22	18014SW-3115		Manifold Block Spring Washer	메니폴더 블록 스프링 와셔(호칭경:Ø4)	4	
M4-23	18015SW-3115		Manifold Block Washer	메니폴더 블록 평 와셔(호칭경:Ø4)	4	
M4-24	11606900B000		Nipple	니플(KQ2H06-02S)	4	
M4-25	11608000B000		Urethane Hose	우레탄 호스(TU0625B)	-	
M4-26	11606500B000		Nipple	니플(KQ2T06-04)	2/H	
M4-27	11021SC-4113		Nipple Screw	니플(KQ2T06-04) 쥘나사(M4×L30)	1/H	
M4-28	11609500B000		Plug	플러그	4	
M4-29	11608100B000		Urethane Hose	우레탄 호스(TU0425B)	-	
M4-30	11606500B000		Nipple	니플(KQ2L04-M5)	2/H	
M4-31	11606400B000		Air Cylinder	에어 실린더	1/H	
M4-32	11608600B000		Air Hose Cover Bracket	공압 호스 커버 브라켓	9	
M4-33	07016SC-4113		Air Hose Cover Bracket Screw	공압 호스 커버 브라켓 쥘나사(M4×L12)	18	
M4-34	18014SW-3115		Air Hose Cover Bracket Spring Washer	공압 호스 커버 브라켓 스프링 와셔 (호칭경:Ø4)	18	
M4-35	18015SW-3111		Air Hose Cover Bracket Washer	공압 호스 커버 브라켓 평 와셔 (호칭경:Ø4)	18	
M4-36	11608200B000		Air Hose Cover A	공압호스 커버 "A"	1	
M4-37	11608300B000		Air Hose Cover B	공압호스 커버 "B"	1	
M4-38	11608400B000		Air Hose Cover C	공압호스 커버 "C"	1	
M4-39	11608500B000		Air Hose Cover D	공압호스 커버 "D"	1	
M4-40	02010AF-3123		Air Hose Cover Screw	공압호스 커버 쥘나사 (M4×L8)	18	

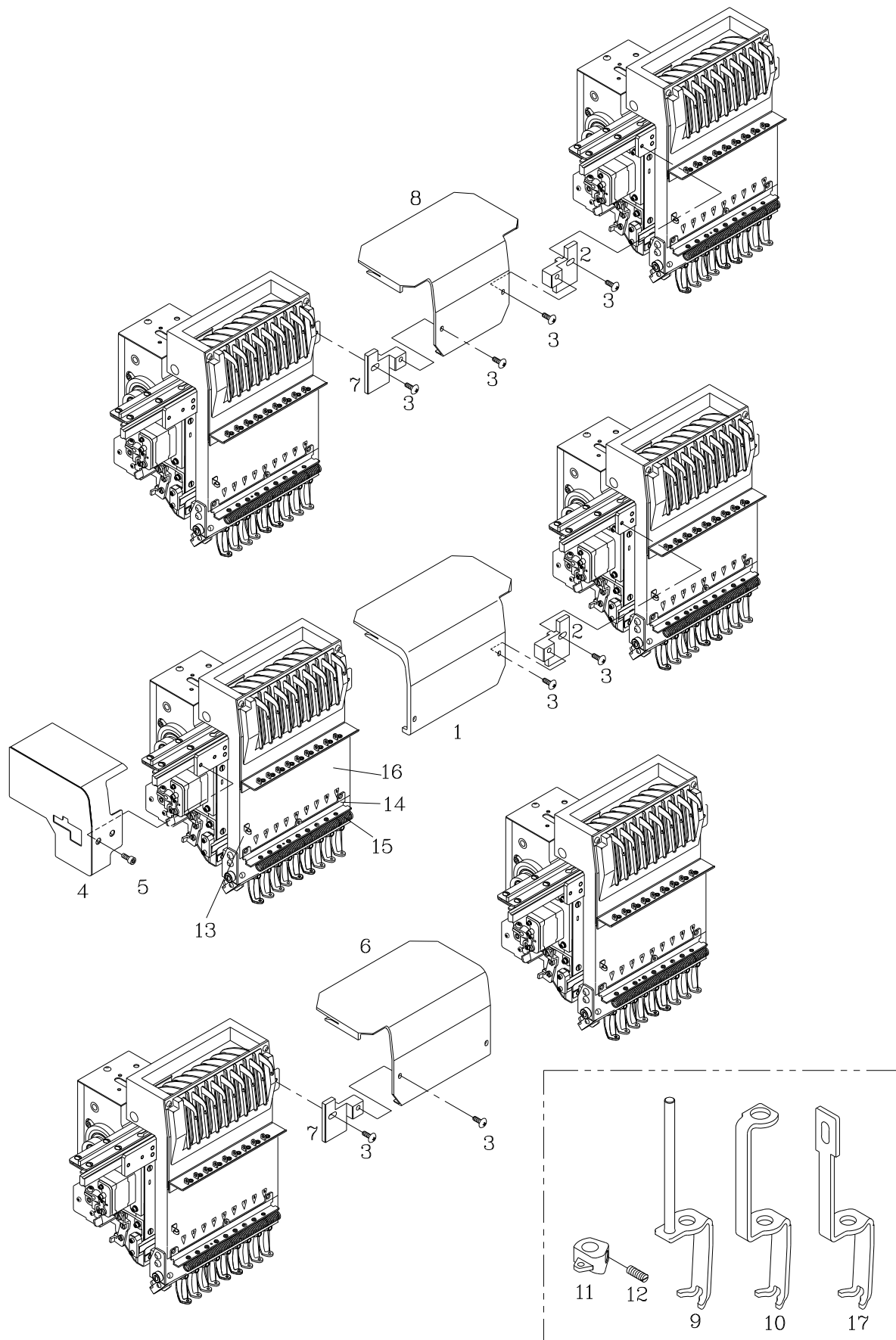

[illegible]

Note) L:Left R:Right B:Both

O-SEQUIN DEVICE (SQ40i)

CONTENTS

O0. Feeding (L)	238
O1. Feeding (R)	244
O2. Lifting (L)	250
O3. Lifting (R)	254
O4. Pneumatic Mechanism	258

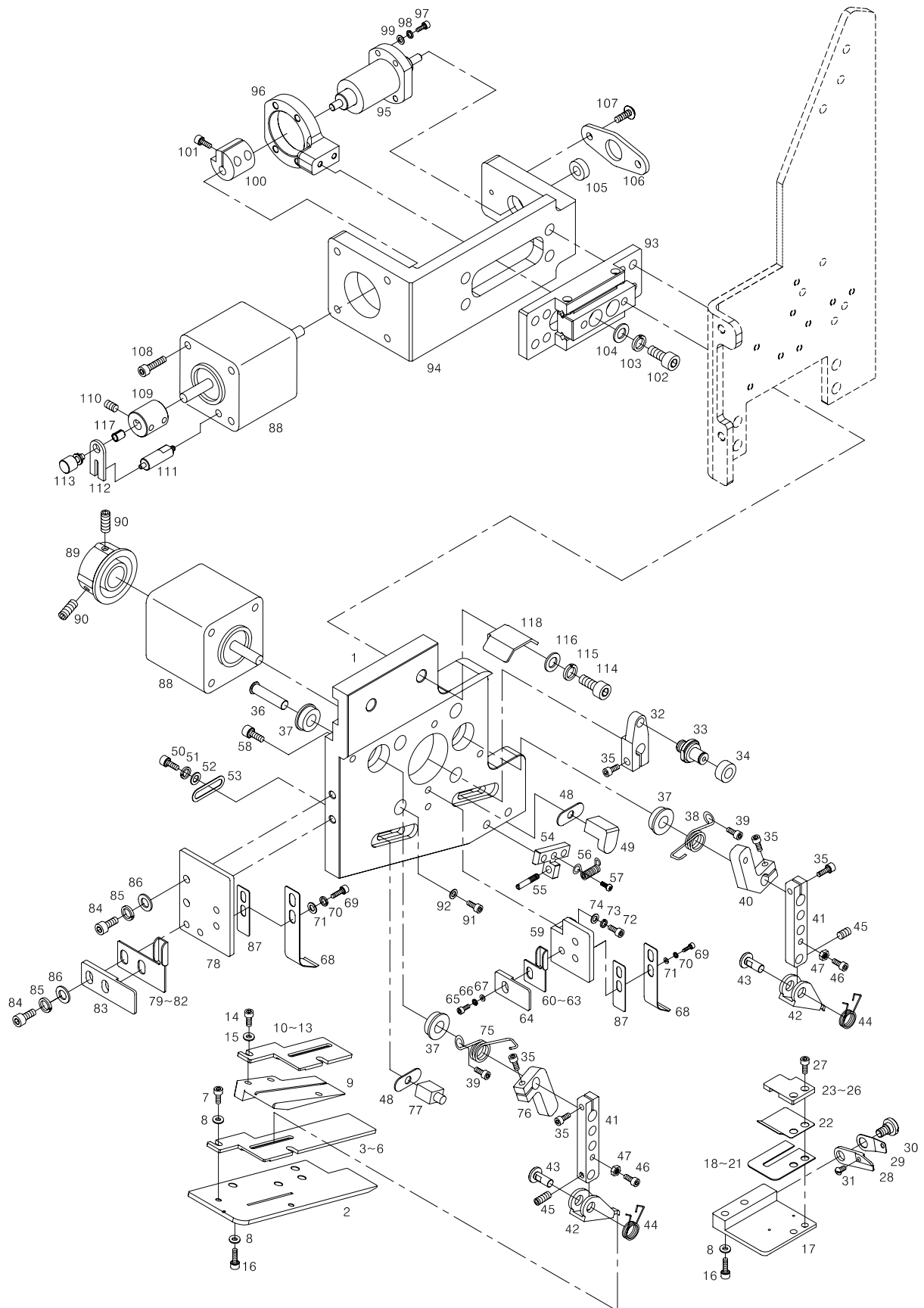

Ref. No.	Parts No.	Note.	Names of Parts	품 명	Q' ty	Assembly No.
O0-01	GP-036754-03		Sequin Base(L)	세퀴 베이스(좌)	1/H	
O0-02	GP-036756-00		Sequin Supply Base"A2"(L)	세퀴 공급 베이스"A2"(좌)	1/H	
O0-03	GP-036776-00		Sequin Output Guide"B2"(L)-(Φ3)	세퀴 배출 가이드"B2"(좌)-Φ3	1/H	
O0-04	GP-036778-00		Sequin Output Guide"B2"(L)-(Φ5)	세퀴 배출 가이드"B2"(좌)-Φ5	1/H	
O0-05	GP-036779-00		Sequin Output Guide"B2"(L)-(Φ7)	세퀴 배출 가이드"B2"(좌)-Φ7	1/H	
O0-06	GP-036780-00		Sequin Output Guide"B2"(L)-(Φ9)	세퀴 배출 가이드"B2"(좌)-Φ9	1/H	
O0-07	15112SC-7113		Sequin Supply Base"B" Screw	세퀴 공급 베이스 "B" 쥘나사(M3 X L8)	2/H	
O0-08	06011SW-2111		Sequin Supply Base Screw Washer	세퀴 공급 베이스 쥘나사 와셔(Φ3)	8/H	
O0-09	GP-036757-00		Sequin Supply Base"B"-L	세퀴 공급 베이스"B"(좌)	1/H	
O0-10	GP-036772-00		Sequin Output Guide"B1"(L)-(Φ3)	세퀴 배출 가이드"B1"(좌)-Φ3	1/H	
O0-11	GP-036773-00		Sequin Output Guide"B1"(L)-(Φ5)	세퀴 배출 가이드"B1"(좌)-Φ5	1/H	
O0-12	GP-036774-00		Sequin Output Guide"B1"(L)-(Φ7)	세퀴 배출 가이드"B1"(좌)-Φ7	1/H	
O0-13	GP-036775-00		Sequin Output Guide"B1"(L)-(Φ9)	세퀴 배출 가이드"B1"(좌)-Φ9	1/H	
O0-14	0204MC-8118		Sequin Output Guide Screw(M3 X L4)	세퀴 배출 가이드 고정나사(M3 X L4)	2/H	
O0-15	06011SW-2111		Sequin Output Guide Screw Washer(Φ3)	세퀴 배출 가이드 고정나사 와셔(Φ3)	2/H	
O0-16	09005SC-3123		Sequin Supply Base "A" Screw	세퀴 공급 베이스 "A" 쥘나사(M3 X L6)	6/H	
O0-17	GP-036755-00		Sequin Supply Base"A1"-L	세퀴 공급 베이스"A1"(좌)	1/H	
O0-18	GP-036730-00		Output Guide "A2"-(Φ3)	배출 가이드A2-Φ3	1/H	
O0-19	GP-036731-00		Output Guide "A2"-(Φ5)	배출 가이드A2-Φ5	1/H	
O0-20	GP-036732-00		Output Guide "A2"-(Φ7)	배출 가이드A2-Φ7	1/H	
O0-21	GP-036733-00		Output Guide "A2"-(Φ9)	배출 가이드A2-Φ9	1/H	
O0-22	GP-036781-00		Output Guide "A3"-L	배출 가이드A3(좌)	1/H	
O0-23	GP-036766-00		Sequin Output Guide"A1 Set"(L)-(Φ3)	세퀴 배출 가이드"A1 조"(좌)-Φ3	1/H	
O0-24	GP-036768-00		Sequin Output Guide"A1 Set"(L)-(Φ5)	세퀴 배출 가이드"A1 조"(좌)-Φ5	1/H	
O0-25	GP-036769-00		Sequin Output Guide"A1 Set"(L)-(Φ7)	세퀴 배출 가이드"A1 조"(좌)-Φ7	1/H	
O0-26	GP-036770-00		Sequin Output Guide"A1 Set"(L)-(Φ9)	세퀴 배출 가이드"A1 조"(좌)-Φ9	1/H	
O0-27	0204MC-8118		Sequin Output Guide Screw(M3 X L4)	세퀴 배출 가이드 고정나사(M3 X L4)	2/H	
O0-28	GP-021151-00		Sequin Cutting Mes(L)	세퀴 절단 메스(좌)	1/H	
O0-29	GP-021152-00		Sequin Cutting Mes Presser Plate	세퀴 절단 메스 압력판(L)	1/H	
O0-30	GP-035693-00		Sequin Cutting Mes Fix Screw	세퀴 절단 메스 고정나사(9/64 ", n=40)	1/H	
O0-31	SC-000632-00		Mes Return Spring Fix Screw	메스 복귀 스프링 고정 나사	1/H	
O0-32	GP-036783-00		Sequin Feeder motor Lever"L"	세퀴 공급 모터 레버(좌)	1/H	
O0-33	PN-000589-00		Roller Hinge Pin	로울러 힌지 핀	1/H	
O0-34	BR-000119-00		Bearing	베어링(684ZZ)	1/H	
O0-35	15112SC-7113		Motor Driving Lever Screw	모터 구동 레버 쥘나사(M3 X L8)	2/H	
O0-36	PN-000591-00		Driving Lever Connecting Pin	구동레버 연결 핀	2/H	
O0-37	BR-000075-00		Driving Lever Connecting Pin Bearing	구동레버 연결 핀 베어링	4/H	
O0-38	GP-036595-02		Sequin Supply Lever Return Spring	세퀴 공급 레버 복귀 스프링(L-F)	1/H	
O0-39	0204MC-8118		Sequin Supply Lever Return Spring Screw	세퀴 공급 레버 복귀 스프링 쥘나사(M3 X L4)	2/H	
O0-40	GP-036726-00		Sequin Feeder Lever"B1"	세퀴 공급 레버 "B1"	1/H	

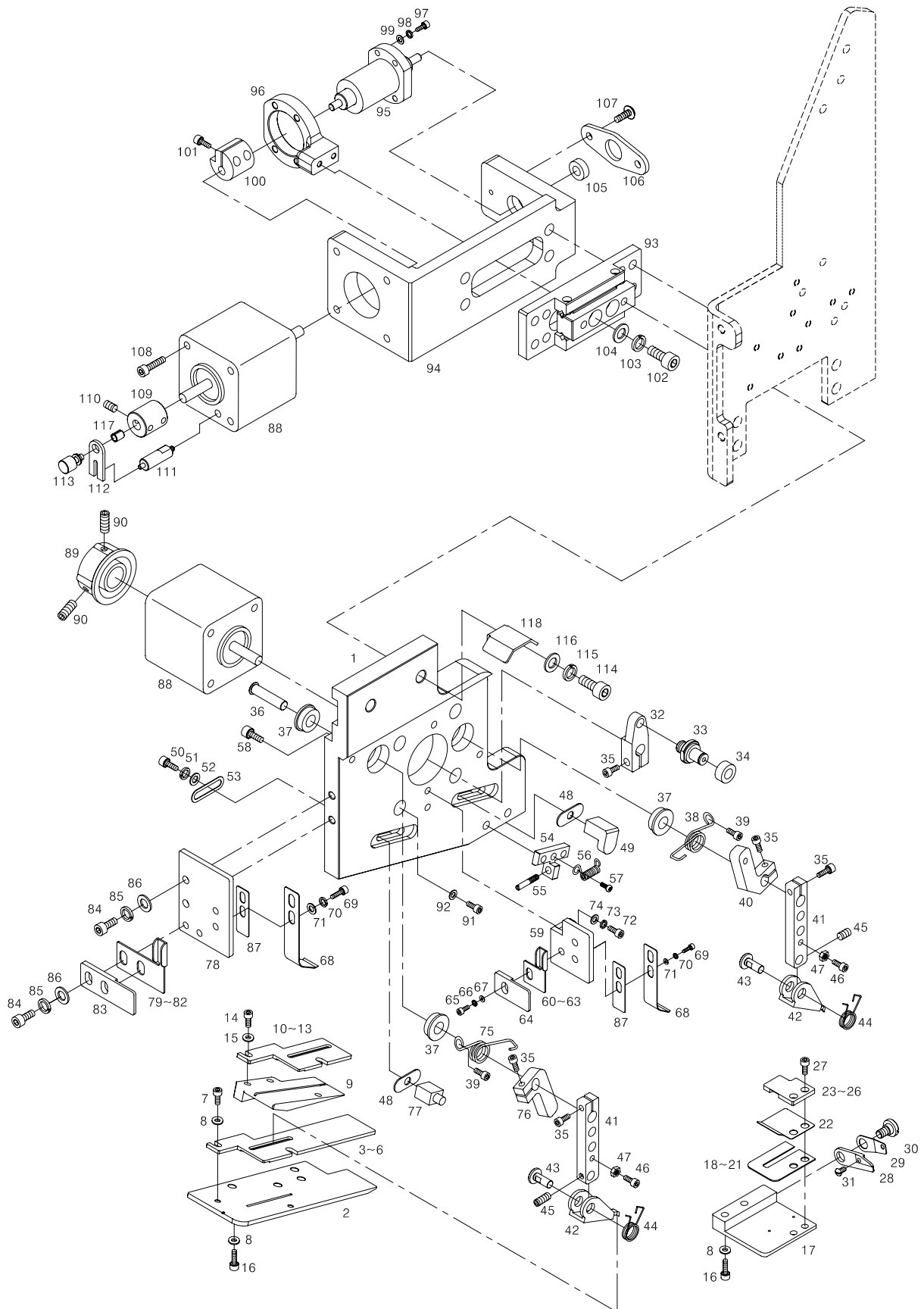

Ref. No.	Parts No.	Note.	Names of Parts	품 명	Q' ty	Assembly No.
O0-41	GP-036724-01		Sequin Feeder Lever"A"	세퀀 공급 레버 "A"	2/H	
O0-42	GP-019827-00		Sequin Supply Rod(L)	세퀀 공급 로드(좌)	2/H	
O0-43	11615700B000		Sequin Supply Lever Pin	세퀀 공급 레버 핀	2/H	
O0-44	GP-010176-00		Sequin Supply Rod Spring(L)	세퀀 공급 로드 스프링(좌)	2/H	
O0-45	08007SC-4517		Sequin Supply Rod Screw	세퀀 공급 로드 고정 스크류(M3 X L5)	2/H	
O0-46	15112SC-7113		Motor Driving Lever Screw	모터 구동 레버 체결나사(M3 X L8)	2/H	
O0-47	05057SN-3211		Sequin Supply Rod Spring Nut	세퀀 공급 로드 스프링 너트(M3)	2/H	
O0-48	GP-005049-00		Sequin Supply Rod Stopper Spacer	세퀀 공급 로드 스톱퍼 스페이서	2/H	
O0-49	GP-008268-00		Sequin Supply Rod Stopper"A"	세퀀 공급 로드 스톱퍼"A"	1/H	
O0-50	15112SC-7113		Sequin Supply Rod Stopper Screw	세퀀 공급 로드 스톱퍼 체결나사 (M3 X L8)	2/H	
O0-51	11019SW-9115		Sequin Supply Rod Stopper Spring Washer	세퀀 공급 로드 스톱퍼 스프링와샤(Φ3)	2/H	
O0-52	06011SW-2111		Sequin Supply Rod Stopper Washer	세퀀 공급 로드 스톱퍼 와샤 (Φ3)	2/H	
O0-53	WS-000070-00		Washer for Sequin Holder Base	홀더 베이스 와셔	2/H	
O0-54	11615200B000		Sequin Mes Return Spring Bracket	세퀀 메스 리턴 스프링 브라켓	1/H	
O0-55	15039SC-4113		Mes Spring Guide Screw	메스 스프링 가이드 스크류 (M3XL15)	1/H	
O0-56	GP-021153-02		Mes Return Spring(L)	메스 복귀 스프링(L)	1/H	
O0-57	0204MC-8118		Mes Return Spring Screw	메스 복귀 스프링 체결나사(M3XL4)	1/H	
O0-58	15112SC-7113		Sequin Mes Return Spring Bracket Screw	세퀀 메스 리턴 스프링 브라켓 체결나사(M3XL8)	2/H	
O0-59	GP-036782-00		Plate Spring Bracket"A"(L)	판스프링 브라켓"A"(좌)	1/H	
O0-60	GP-036758-00		Sequin Supply Guide"A"-L(Φ3)	세퀀 공급 가이드"A"(좌)(Φ3)	1/H	
O0-61	GP-036759-00		Sequin Supply Guide"A"-L(Φ5)	세퀀 공급 가이드"A"(좌)(Φ5)	1/H	
O0-62	GP-036760-00		Sequin Supply Guide"A"-L(Φ7)	세퀀 공급 가이드"A"(좌)(Φ7)	1/H	
O0-63	GP-036761-00		Sequin Supply Guide"A"-L(Φ9)	세퀀 공급 가이드"A"(좌)(Φ9)	1/H	
O0-64	GP-008287-00		Sequin Supply Guide Plate"A"	세퀀 공급 가이드 안내판"A"	1/H	
O0-65	07035SC-4113		Sequin Supply Guide Plate Screw	세퀀 공급 가이드 안내판 체결나사 (M3 X L6)	1/H	
O0-66	11019SW-9115		Sequin Supply Guide Plate Spring Washer	세퀀 공급 가이드 안내판 스프링 와샤 (Φ3)	1/H	
O0-67	06011SW-2111		Sequin Supply Guide Plate Washer	세퀀 공급 가이드 안내판 평와샤 (Φ3)	1/H	
O0-68	GP-036736-00		Pressure Plate Spring"B"	압력 판스프링"B"	2/H	
O0-69	03004MC-7113		Sequin Supply Guide Plate Spring Screw	세퀀 배출 가이드 판 스프링 체결나사 (M3 X L4)	4/H	
O0-70	11019SW-9115		Sequin Supply Guide Plate Spring Washer	세퀀 배출 가이드 판 스프링 와샤 (Φ3)	4/H	
O0-71	06011SW-2111		Sequin Supply Guide Plate Washer	세퀀 배출 가이드 판 스프링 평 와샤 (Φ3)	4/H	
O0-72	15112SC-7113		Plate Spring Bracket Screw	세퀀 공급 판스프링 브라켓 체결나사 (M3 X L8)	2/H	
O0-73	11019SW-9115		Plate Spring Bracket Screw Washer	세퀀 공급 판스프링 브라켓 스프링 와샤(Φ3)	2/H	
O0-74	06011SW-2111		Plate Spring Bracket Washer	세퀀 공급 판스프링 브라켓 평와샤(Φ3)	2/H	
O0-75	GP-036596-04		Sequin Supply Lever Return Spring	세퀀 공급 레버 복귀 스프링(L-R)	1/H	
O0-76	GP-036728-00		Sequin Feeder Lever"B2"	세퀀 공급 레버 "B2"	1/H	
O0-77	GP-008269-00		Sequin Supply Rod Stopper"B"	세퀀 공급 로드 스톱퍼"B"	1/H	
O0-78	GP-036734-01		Plate Spring Bracket"B"	판스프링 브라켓"B"	1/H	
O0-79	GP-036762-00		Sequin Supply Guide"B"(L)(Φ3)	세퀀 공급 가이드B(좌)(Φ3)	1/H	
O0-80	GP-036763-00		Sequin Supply Guide"B"(L)(Φ5)	세퀀 공급 가이드B(좌)(Φ5)	1/H	

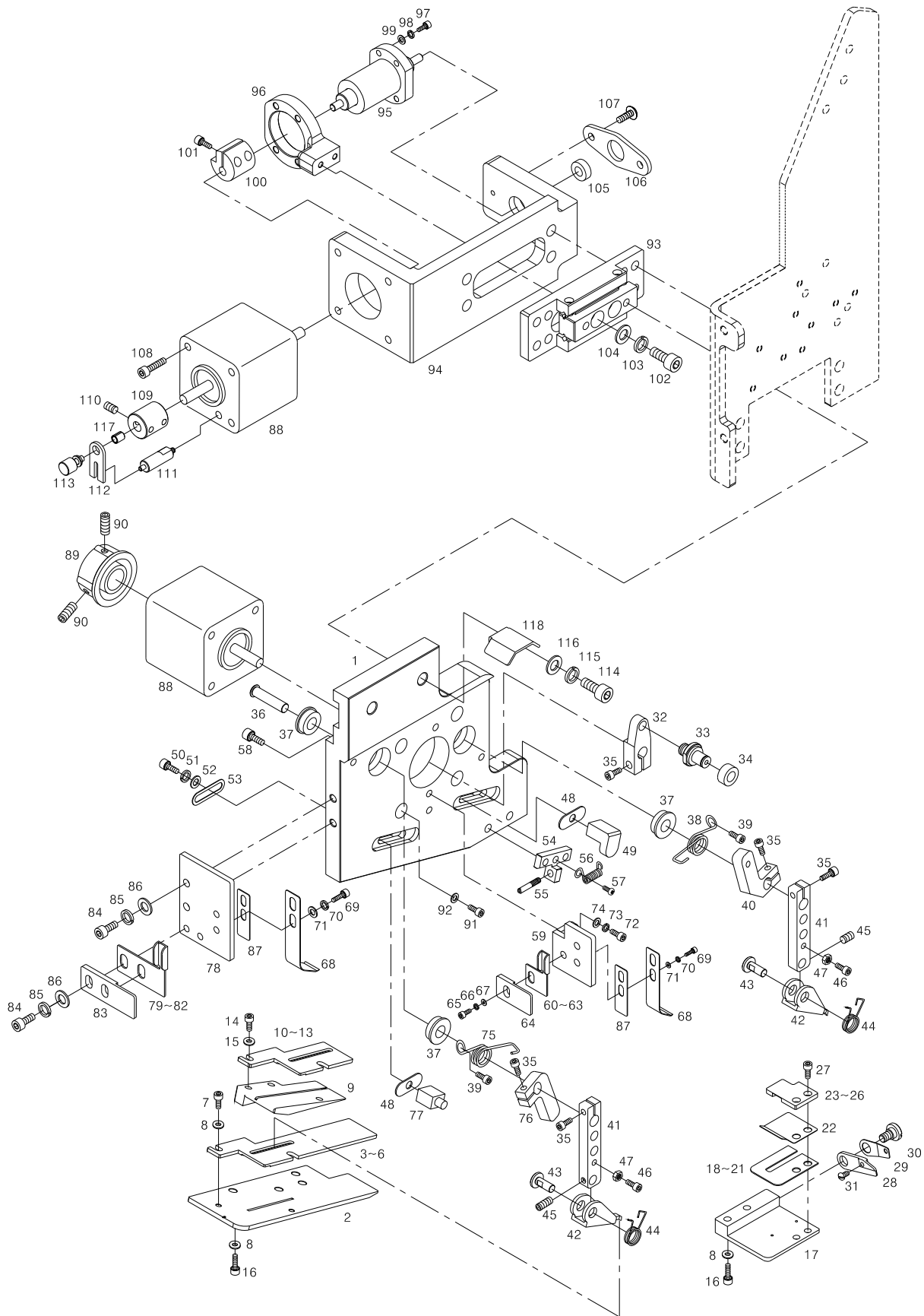

Ref. No.	Parts No.	Note.	Names of Parts	품 명	Q' ty	Assembly No.
O0-81	GP-036764-00		Sequin Supply Guide"B"(L)(Φ7)	세퀀 공급 가이드B(좌)(Φ7)	1/H	
O0-82	GP-036765-00		Sequin Supply Guide"B"(L)(Φ9)	세퀀 공급 가이드B(좌)(Φ9)	1/H	
O0-83	11617000B000		Sequin Supply Guide Plate	세퀀 공급 가이드 안내판	1/H	
O0-84	15112SC-7113		Plate Spring Bracket Screw	판 스프링 브라켓 점나사 (M3 X L8)	4/H	
O0-85	11019SW-9115		Plate Spring Bracket Spring Washer	판 스프링 브라켓 스프링 와셔 (Φ3)	4/H	
O0-86	06011SW-2111		Plate Spring Bracket Washer	판 스프링 브라켓 평 와셔 (Φ3)	4/H	
O0-87	GP-043686-02		Pressure Plate Spring Cover	압력 판스프링 덮개	2/H	
O0-88	03410200H000		Sequin Supply Motor	세퀀 공급 모터 (103H548-0440)	2/H	
O0-89	11601300B000		Sequin Knob	세퀀 수동 노브(조,사출)-SINGLE TYPE	1/H	
O0-90	03022SC-4517		Sequin Knob Screw	세퀀 수동 노브 점나사 (M4XL5)	2/H	
O0-91	09007SC-4113		Sequin Supply Motor Screw	세퀀 공급 모터 점나사 (M3 X L12)	4/H	
O0-92	06011SW-2111		Sequin Supply Motor Washer	세퀀 공급 모터 평와셔 (Φ3)	4/H	
O0-93	LM-000015-00		Sequin Feed LM-Guide	세퀀 이송 LM-가이드(조)	1/H	
O0-94	GP-036737-00		Motor Bracket	모터 브라켓	1/H	
O0-95	LM-000014-00		Ball Screw	볼스크류(조)	1/H	
O0-96	GP-036739-00		Moving Bracket	이송브라켓	1/H	
O0-97	07016SC-7113		Sequin Base Screw	세퀀 베이스 점나사(M4 X L12)	4/H	
O0-98	18014SW-3115		Sequin Base Spring Washer	세퀀 베이스 스프링 와셔(Φ4)	4/H	
O0-99	18015SW-3111		Sequin Base Washer	세퀀 베이스 평와셔(Φ4)	4/H	
O0-100	GP-036742-00		Ball Screw Connecting Coupling	볼 스크류 연결 커플링	1/H	
O0-101	07016SC-4113		Sequin Base Screw	세퀀 베이스 점나사(M4 X L12)	2/H	
O0-102	07016SC-4113		Sequin Base Screw	세퀀 베이스 점나사(M4 X L12)	4/H	
O0-103	18014SW-3115		Sequin Base Spring Washer	세퀀 베이스 스프링 와셔(Φ4)	4/H	
O0-104	18015SW-3111		Sequin Base Washer	세퀀 베이스 평와셔(Φ4)	4/H	
O0-105	BR-000271-00		Ball Screw Bearing	볼 스크류 베어링	1/H	
O0-106	GP-036738-00		Bearing Cover	베어링 커버	1/H	
O0-107	09005SC-3123		Guide Block Screw	가이드 블록 점나사(M3 X L6)	2/H	
O0-108	09007SC-7113		Sequin Supply Motor Screw	세퀀 공급 모터 점나사(M3 X L12)	4/H	
O0-109	GP-040300-00		Potentiometer Conect Coupling	포텐서미터 연결 커플링	1/H	
O0-110	03022SC-4517		Sequin Knob Screw	세퀀 수동 노브 점나사(M4 X L5)	2/H	
O0-111	GP-036741-00		Potentiometer Stud	포텐서 미터 스테드	1/H	
O0-112	GP-006731-00		Potentiometer Plate	포텐서 미터 고정판	1/H	
O0-113	EA-000180-00		Individual Sequin Potentiometer Ass'y	포텐서 미터(조)	1/H	
O0-114	07016SC-4113		Sequin Base Screw	세퀀 베이스 점나사(M4 X L12)	2/H	
O0-115	18014SW-3115		Sequin Base Spring Washer	세퀀 베이스 스프링 와셔(Φ4)	2/H	
O0-116	18015SW-3111		Sequin Base Washer	세퀀 베이스 평와셔(Φ4)	2/H	
O0-117	GP-040299-00		Potentiometer Conect Bush	포텐서미터 연결 붓싱	1/H	
O0-118	GP-041487-00		Spangle Supply Guide	스판글 공급 가이드	1/H	
O0-119	GP-036729-00		FEEDER LEVER SPACER	세퀀 공급레버 스페이서	2/H	

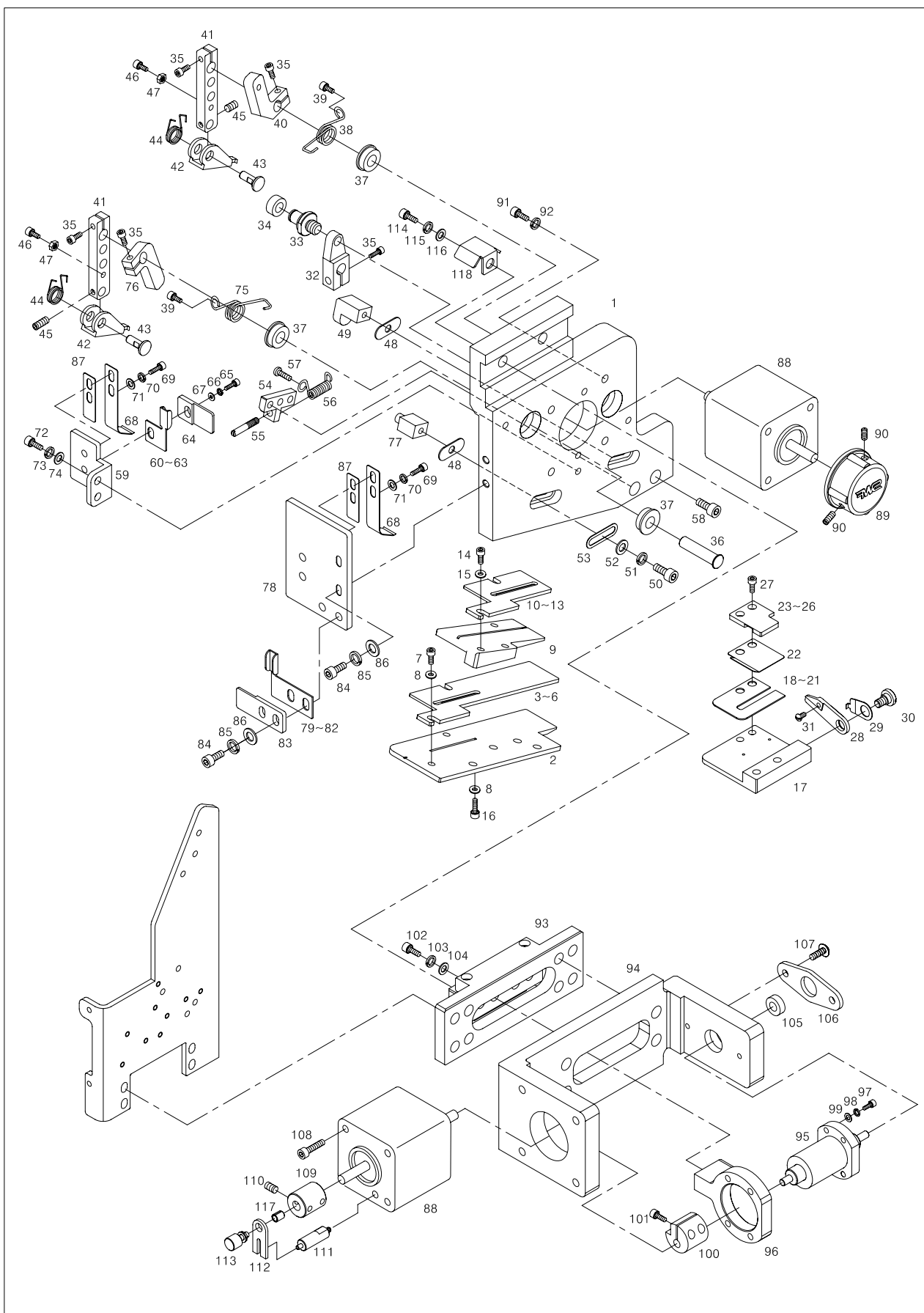

Ref. No.	Parts No.	Note.	Names of Parts	품 명	Q' ty	Assembly No.
O1-01	GP-036789-03		Sequin Base(R)	세퀴 베이스(R)	1/H	
O1-02	GP-036791-00		Sequin Supply Base "A2"(R)	세퀴 공급 베이스 "A2"(우)	1/H	
O1-03	GP-036809-00		Sequin Output Guide"B2"(R)-(Φ3)	세퀴 배출 가이드"B2"(우)-Φ3	1/H	
O1-04	GP-036810-00		Sequin Output Guide"B2"(R)-(Φ5)	세퀴 배출 가이드"B2"(우)-Φ5	1/H	
O1-05	GP-036811-00		Sequin Output Guide"B2"(R)-(Φ7)	세퀴 배출 가이드"B2"(우)-Φ7	1/H	
O1-06	GP-036812-00		Sequin Output Guide"B2"(R)-(Φ9)	세퀴 배출 가이드"B2"(우)-Φ9	1/H	
O1-07	15112SC-7113		Sequin Supply Base "B" Screw	세퀴 공급 베이스 "B" 쥘나사(M3 X L8)	2/H	
O1-08	06011SW-2111		Sequin Supply Base Screw Washer	세퀴 공급 베이스 쥘나사 와셔(Φ3)	8/H	
O1-09	GP-036792-00		Sequin Supply Base "B"(R)	세퀴 공급 베이스"B"(우)	1/H	
O1-10	GP-036805-00		Sequin Output Guide"B1"(R)-(Φ3)	세퀴 배출 가이드B1(우)-Φ3	1/H	
O1-11	GP-036806-00		Sequin Output Guide"B1"(R)-(Φ5)	세퀴 배출 가이드B1(우)-Φ5	1/H	
O1-12	GP-036807-00		Sequin Output Guide"B1"(R)-(Φ7)	세퀴 배출 가이드B1(우)-Φ7	1/H	
O1-13	GP-036808-00		Sequin Output Guide"B1"(R)-(Φ9)	세퀴 배출 가이드B1(우)-Φ9	1/H	
O1-14	0204MC-8118		Sequin Output Guide Screw(M3 X L4)	세퀴 배출 가이드 고정나사(M3 X L4)	2/H	
O1-15	06011SW-2111		Sequin Output Guide Screw Washer(Φ3)	세퀴 배출 가이드 고정나사 와셔(Φ3)	2/H	
O1-16	09005SC-3123		Sequin Supply Base "A" Screw	세퀴 공급 베이스 "A" 쥘나사(M3 X L6)	6/H	
O1-17	GP-036790-00		Sequin Supply Base "A1"(R)	세퀴 공급 베이스"A1"(우)	1/H	
O1-18	GP-036730-00		Output Guide"A2"-(Φ3)	배출 가이드A2-Φ3	1/H	
O1-19	GP-036731-00		Output Guide"A2"-(Φ5)	배출 가이드A2-Φ5	1/H	
O1-20	GP-036732-00		Output Guide"A2"-(Φ7)	배출 가이드A2-Φ7	1/H	
O1-21	GP-036733-00		Output Guide"A2"-(Φ9)	배출 가이드A2-Φ9	1/H	
O1-22	GP-036813-00		Output Guide"A3"(R)	배출 가이드"A3"(우)	1/H	
O1-23	GP-036801-00		Sequin Output Guide"A1 Set"(R)-(@3)	세퀴 배출 가이드"A1 조"(우)-Φ3	1/H	
O1-24	GP-036802-00		Sequin Output Guide"A1 Set"(R)-(@5)	세퀴 배출 가이드"A1 조"(우)-Φ5	1/H	
O1-25	GP-036803-00		Sequin Output Guide"A1 Set"(R)-(@6)	세퀴 배출 가이드"A1 조"(우)-Φ7	1/H	
O1-26	GP-036804-00		Sequin Output Guide"A1 Set"(R)-(@7)	세퀴 배출 가이드"A1 조"(우)-Φ9	1/H	
O1-27	0204MC-8118		Sequin Output Guide Screw(M3 X L4)	세퀴 배출 가이드 고정나사(M3 X L4)	2/H	
O1-28	GP-021748-00		Sequin Cutting Mes(R)	세퀴 절단 메스(우)	1/H	
O1-29	GP-021749-00		Sequin Cutting Mes Presser Plate	세퀴 절단 메스 압력판(우)	1/H	
O1-30	GP-035693-00		Sequin Cutting Mes Fix Screw	세퀴 절단 메스 고정나사(9/64 ", n=40)	1/H	
O1-31	SC-000632-00		Mes Return Spring Fix Screw	메스 복귀 스프링 고정 나사	1/H	
O1-32	GP-036815-00		Sequin Feeder motor Lever"R"	세퀴 공급 모터 레버(우)	1/H	
O1-33	PN-000589-00		Roller Hinge Pin	로울러 힌지 핀	1/H	
O1-34	BR-000119-00		Bearing	베어링(684ZZ)	1/H	
O1-35	15112SC-7113		Motor Driving Lever Screw	모터 구동 레버 쥘나사(M3 X L8)	2/H	
O1-36	PN-000591-00		Driving Lever Connecting Pin	구동레버 연결 핀	2/H	
O1-37	BR-000075-00		Driving Lever Connecting Pin Bearing	구동레버 연결 핀 베어링	4/H	
O1-38	GP-036597-02		Sequin Supply Lever Return Spring	세퀴 공급 레버 복귀 스프링	1/H	
O1-39	0204MC-8118		Sequin Supply Lever Return Spring Screw	세퀴 공급 레버 복귀 스프링 쥘나사(M3 X L4)	2/H	
O1-40	GP-036726-00		Sequin Feeder Lever"B1"	세퀴 공급 레버 "B1"	1/H	

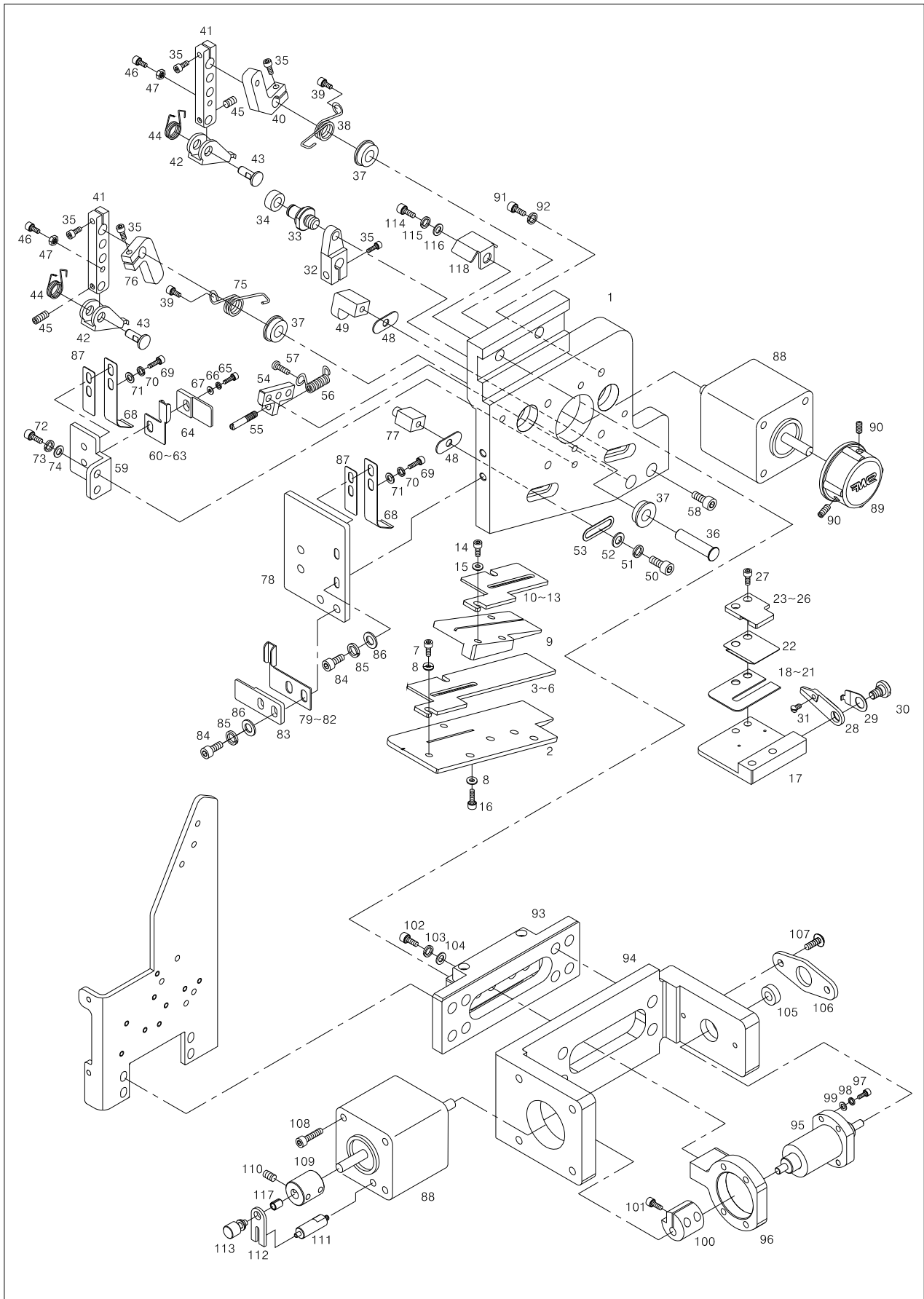

Ref. No.	Parts No.	Note.	Names of Parts	품 명	Q' ty	Assembly No.
O1-41	GP-036724-00		Sequin Feeder Lever"A"	세퀀 공급 레버 "A"	2/H	
O1-42	GP-019827-00		Sequin Supply Rod(L)	세퀀 공급 로드(L)	2/H	
O1-43	11615700B000		Sequin Supply Lever Pin	세퀀 공급 레버 핀	2/H	
O1-44	GP-010177-00		Sequin Supply Rod Spring(R)	세퀀 공급 로드 스프링(우)	2/H	
O1-45	08007SC-4517		Sequin Supply Rod Screw	세퀀 공급 로드 고정 스크류(M3 X L5)	2/H	
O1-46	15112SC-7113		Motor Driving Lever Screw	모터 구동 레버 체결사(M3 X L8)	2/H	
O1-47	05057SN-3211		Sequin Supply Rod Spring Nut	세퀀 공급 로드 스프링 너트(M3)	2/H	
O1-48	GP-005049-00		Sequin Supply Rod Stopper Spacer	세퀀 공급 로드 스톱퍼 스페이서	2/H	
O1-49	GP-008268-00		Sequin Supply Rod Stopper"A"	세퀀 공급 로드 스톱퍼"A"	1/H	
O1-50	15112SC-7113		Sequin Supply Rod Stopper Screw	세퀀 공급 로드 스톱퍼 체결사(M3 X L8)	2/H	
O1-51	11019SW-9115		Sequin Supply Rod Stopper Spring Washer	세퀀 공급 로드 스톱퍼 스프링 와셔(Φ3)	2/H	
O1-52	06011SW-2111		Sequin Supply Rod Stopper Washer	세퀀 공급 로드 스톱퍼 평와셔(Φ3)	2/H	
O1-53	WS-000070-00		Washer for Sequin Holder Base	홀더 베이스 와셔	2/H	
O1-54	11615200B000		Sequin Mes Return Spring Bracket	세퀀 메스 리턴 스프링 브라켓	1/H	
O1-55	15039SC-4113		Mes Spring Guide Screw	메스 스프링 가이드 스크류(M3 X L15)	1/H	
O1-56	GP-021751-02		Mes Return Spring(L)	메스 복귀 스프링(L)	1/H	
O1-57	0204MC-8118		Mes Return Spring Screw	메스 복귀 스프링 체결사(M3 X L4)	1/H	
O1-58	15112SC-7113		Sequin Mes Return Spring Bracket Screw	세퀀 메스 리턴 스프링 브라켓 체결사(M3 X L8)	2/H	
O1-59	GP-036814-00		Plate Spring Bracket"A"(R)	판스프링 브라켓"A"(우)	1/H	
O1-60	GP-036793-00		Sequin Supply Guide"A"-R(Φ3)	세퀀 공급 가이드"A"(우)(Φ3)	1/H	
O1-61	GP-036794-00		Sequin Supply Guide"A"-R(Φ5)	세퀀 공급 가이드"A"(우)(Φ5)	1/H	
O1-62	GP-036795-00		Sequin Supply Guide"A"-R(Φ7)	세퀀 공급 가이드"A"(우)(Φ7)	1/H	
O1-63	GP-036796-00		Sequin Supply Guide"A"-R(Φ9)	세퀀 공급 가이드"A"(우)(Φ9)	1/H	
O1-64	GP-008287-00		Sequin Supply Guide Plate"A"	세퀀 공급 가이드 안내판"A"	1/H	
O1-65	07035SC-4113		Sequin Supply Guide Plate Screw	세퀀 공급 가이드 안내판 체결사(M3 X L6)	1/H	
O1-66	11019SW-9115		Sequin Supply Guide Plate Spring Washer	세퀀 공급 가이드 안내판 스프링 와셔(Φ3)	1/H	
O1-67	06011SW-2111		Sequin Supply Guide Plate Washer	세퀀 공급 가이드 안내판 평와셔(Φ3)	1/H	
O1-68	GP-036736-00		Pressure Plate Spring"B"	압력 판스프링"B"	2/H	
O1-69	03004MC-7113		Sequin Supply Guide Plate Spring Screw	세퀀 배출 가이드 판 스프링 체결사 (M3 X L4)	4/H	
O1-70	11019SW-9115		Sequin Supply Guide Plate Spring Washer	세퀀 배출 가이드 판 스프링 와셔(Φ3)	4/H	
O1-71	06011SW-2111		Sequin Supply Guide Plate Washer	세퀀 배출 가이드 판 스프링 평와셔(Φ3)	4/H	
O1-72	15112SC-7113		Plate Spring Bracket Screw	세퀀 공급 판스프링 브라켓 체결사(M3 X L8)	2/H	
O1-73	11019SW-9115		Plate Spring Bracket Screw Washer	세퀀 공급 판스프링 브라켓 스프링 와셔(Φ3)	2/H	
O1-74	06011SW-2111		Plate Spring Bracket Washer	세퀀 공급 판스프링 브라켓 평와셔(Φ3)	2/H	
O1-75	GP-036598-04		Sequin Supply Lever Return Spring	세퀀 공급 레버 복귀 스프링	1/H	
O1-76	GP-036728-00		Sequin Feeder Lever"B2"	세퀀 공급 레버 "B2"	1/H	
O1-77	GP-008269-00		Sequin Supply Rod Stopper"B"	세퀀 공급 로드 스톱퍼"B"	1/H	
O1-78	GP-036734-01		Plate Spring Bracket"B"	판스프링 브라켓"B"	1/H	
O1-79	GP-036797-00		Sequin Supply Guide"B"(R)(Φ3)	세퀀 공급 가이드B(우)(Φ3)	1/H	
O1-80	GP-036798-00		Sequin Supply Guide"B"(R)(Φ5)	세퀀 공급 가이드B(우)(Φ5)	1/H	

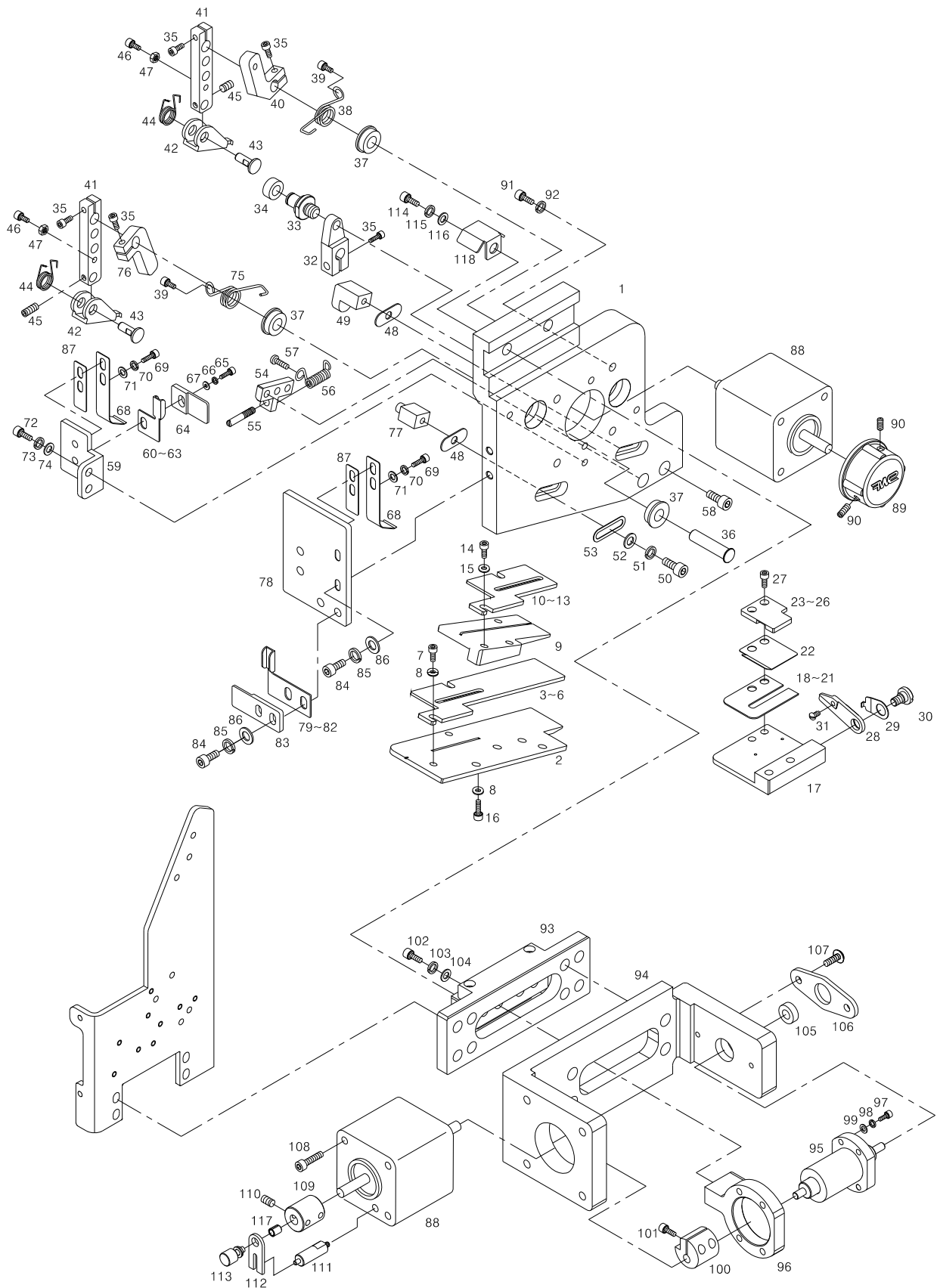

Ref. No.	Parts No.	Note.	Names of Parts	품 명	Q' ty	Assembly No.
O1-81	GP-036799-00		Sequin Supply Guide"B"(R)(Φ7)	세퀀 공급 가이드B(우)(Φ7)	1/H	
O1-82	GP-036800-00		Sequin Supply Guide"B"(R)(Φ9)	세퀀 공급 가이드B(우)(Φ9)	1/H	
O1-83	11617000B000		Sequin Supply Guide Plate	세퀀 공급 가이드 안내판	1/H	
O1-84	15112SC-7113		Plate Spring Bracket Screw	판 스프링 브라켓 쥘나사(M3 X L8)	4/H	
O1-85	11019SW-9115		Plate Spring Bracket Spring Washer	판 스프링 브라켓 스프링 와셔(Φ3)	4/H	
O1-86	06011SW-2111		Plate Spring Bracket Washer	판 스프링 브라켓 평와셔(Φ3)	4/H	
O1-87	GP-043686-02		Pressure Plate Spring Cover	압력 판스프링 덮개	2/H	
O1-88	03410200H000		Sequin Supply Motor	세퀀 공급 모터(103H548-0440)	2/H	
O1-89	11601300B000		Sequin Knob	세퀀 수동 노브(조,사출)-Single Type	1/H	
O1-90	03022SC-4517		Sequin Knob Screw	세퀀 수동 노브 쥘나사(M4 X L5)	2/H	
O1-91	09007SC-4113		Sequin Supply Motor Screw	세퀀 공급 모터 쥘나사(M3 X L12)	4/H	
O1-92	06011SW-2111		Sequin Supply Motor Washer	세퀀 공급 모터 평와셔(Φ3)	4/H	
O1-93	LM-000015-00		Sequin Feed LM-Guide	세퀀 이송 LM-가이드(조)	1/H	
O1-94	GP-036737-00		Motor Bracket	모터 브라켓	1/H	
O1-95	LM-000014-00		Ball Screw	볼스크류(조)	1/H	
O1-96	GP-036739-00		Moving Bracket	이송브라켓	1/H	
O1-97	07016SC-7113		Sequin Base Screw	세퀀 베이스 쥘나사(M4 X L12)	4/H	
O1-98	18014SW-3115		Sequin Base Spring Washer	세퀀 베이스 스프링 와셔(Φ4)	4/H	
O1-99	18015SW-3111		Sequin Base Washer	세퀀 베이스 평와셔(Φ4)	4/H	
O1-100	GP-036742-00		Ball Screw Connecting Coupling	볼 스크류 연결 커플링	1/H	
O1-101	07016SC-4113		Sequin Base Screw	세퀀 베이스 쥘나사(M4 X L12)	2/H	
O1-102	07016SC-4113		Sequin Base Screw	세퀀 베이스 쥘나사(M4 X L12)	4/H	
O1-103	18014SW-3115		Sequin Base Spring Washer	세퀀 베이스 스프링 와셔(Φ4)	4/H	
O1-104	18015SW-3111		Sequin Base Washer	세퀀 베이스 평와셔(Φ4)	4/H	
O1-105	BR-000271-00		Ball Screw Bearing	볼 스크류 베어링	1/H	
O1-106	GP-036738-00		Bearing Cover	베어링 커버	1/H	
O1-107	09005SC-3123		Guide Block Screw	가이드 블록 쥘나사(M3 X L6)	2/H	
O1-108	09007SC-7113		Sequin Supply Motor Screw	세퀀 공급 모터 쥘나사(M3 X L12)	4/H	
O1-109	GP-040300-00		Potentiometer Conect Coupling	포텐서미터 연결 커플링	1/H	
O1-110	03022SC-4517		Sequin Knob Screw	세퀀 수동 노브 쥘나사(M4 X L5)	2/H	
O1-111	GP-036741-00		Potentiometer Stud	포텐서 미터 스테드	1/H	
O1-112	GP-006731-00		Potentiometer Plate	포텐서 미터 고정판	1/H	
O1-113	EA-000180-00		Individual Sequin Potentiometer Ass'y	포텐서 미터(조)	1/H	
O1-114	07016SC-4113		Sequin Base Screw	세퀀 베이스 쥘나사(M4 X L12)	2/H	
O1-115	18014SW-3115		Sequin Base Spring Washer	세퀀 베이스 스프링 와셔(Φ4)	2/H	
O1-116	18015SW-3111		Sequin Base Washer	세퀀 베이스 평와셔(Φ4)	2/H	
O0-117	GP-040299-00		Potentiometer Conect Bush	포텐서미터 연결 붓싱	1/H	
O0-118	GP-041487-00		Spangle Supply Guide	스판글 공급 가이드	1/H	

O2

Lifting (L)

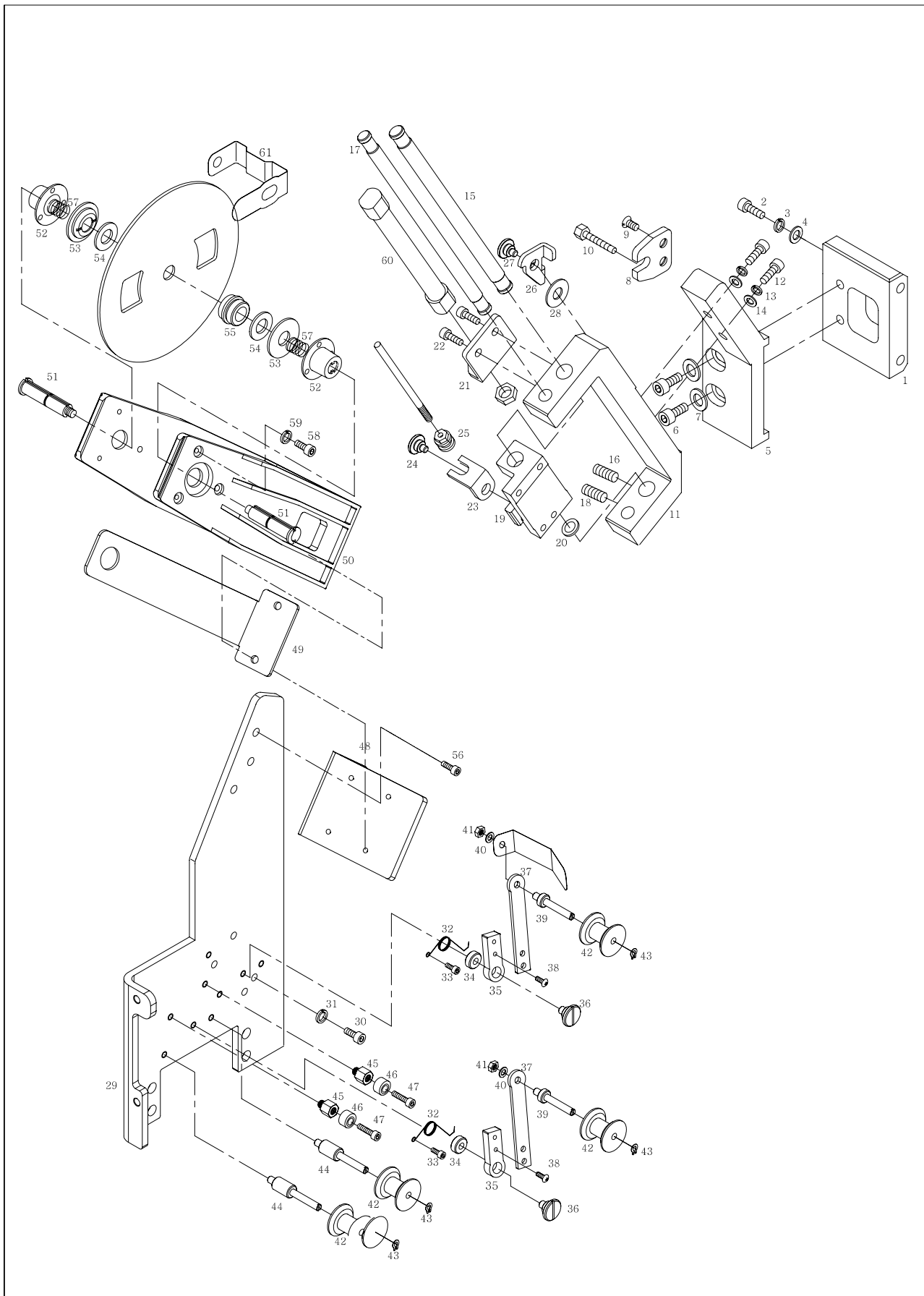

Ref. No.	Parts No.	Note.	Names of Parts	품 명	Q' ty	Assembly No.
O2-01	GP-019902-05		L/R Adjusting Guide Block	좌, 우 조절 가이드 블록	1/H	
O2-02	15053SC-4119		L/R Adjusting Guide Block Screw	좌, 우 조절 가이드 블록 쥘나사(M5 X L30)	2/H	
O2-03	18048SW-3115		L/R Adjusting Guide Block Spring Washer	좌, 우 조절 가이드 블록스프링 와셔(Φ5)	2/H	
O2-04	18049SW-3111		L/R Adjusting Guide Block Washer	좌, 우 조절 가이드 블록 평와셔(Φ5)	2/H	
O2-05	GP-019901-00		L/R Adjusting Bracket(L)	좌, 우 조절 브라켓(좌)	1/H	
O2-06	08076SC-4113		L/R Adjusting Bracket(L)Screw	좌, 우 조절 브라켓(좌) 고정나사(M5 X L12)	2/H	
O2-07	18049SW-3111		L/R Adjusting Bracket(L)Washer	좌, 우 조절 브라켓(좌) 평와셔(Φ5)	2/H	
O2-08	GP-018904-01		L/R Adjusting Screw Bracket	좌, 우 조절 나사 브라켓	1/H	
O2-09	15089SC-7119		L/R Adjusting Screw Bracket Screw	좌, 우 조절 나사 브라켓 고정나사(M4 X L10)	2/H	
O2-10	SC-000583-00		L/R Adjusting Screw	좌, 우 조절 나사	1/H	
O2-11	GP-018873-00		Lifting Base(L)	리프팅 베이스(좌)	1/H	
O2-12	08076SC-4113		Screw(M5 X L12)	리프팅 베이스 쥘나사(M5 X L12)	2/H	
O2-13	18048SW-3115		Spring Washer(Φ5)	리프팅 베이스 스프링 와셔(Φ5)	2/H	
O2-14	18049SW-3111		Washer(Φ5)	리프팅 베이스 평와셔(Φ5)	2/H	
O2-15	GP-005877-00		Lifting Shaft	리프팅 축	1/H	
O2-16	03022SC-4517		Screw(M4 X L5)	리프팅 축 고정나사(M4 X L5)	2/H	
O2-17	GP-005878-00		Lifting Guide Shaft	리프팅 가이드 축	1/H	
O2-18	03022SC-4517		Screw(M4 X L5)	리프팅 가이드 축 고정나사(M4 X L5)	2/H	
O2-19	GP-010474-00		Lifting Slider(L)	리프팅 슬라이더(좌)	1/H	
O2-20	GP-005880-00		Lifting Slider Cushion	리프팅 슬라이더 쿠션	2/H	
O2-21	GP-010246-01		Cylinder Bracker "A"	실린더 브라켓 "A"	1/H	
O2-22	11603900B000		Stud Screw for Syylinder Bracket "A"	실린더 브라켓 "A" 단나사	2/H	
O2-23	GP-007552-00		Cylinder Bracker "B"	실린더 브라켓 "B"	1/H	
O2-24	11603900B000		Stud Screw for Syylinder Bracket "B"	실린더 브라켓 "B" 단나사	1/H	
O2-25	SN-000061-00		Bushing Nut	실린더 브라켓 "B"붓싱너트	1/H	
O2-26	GP-009758-01		Lifting Stopper(L)	리프팅 스톱퍼(좌)	1/H	
O2-27	11603900B000		Stud Screw for Lifting Stopper(L)	리프팅 스톱퍼 단나사	1/H	
O2-28	11604100B000		Lifting Stopper Disk Spring	리프팅 스톱퍼 접시 스프링(Φ7)	1/H	
O2-29	GP-038807-03		Base Plate(L)	베이스 판(좌)	1/H	
O2-30	02010AF-3123		Screw	베이스 판 고정나사	4/H	
O2-31	18015SW-3111		Sequin Base Washer	세퀀 베이스 평와셔(Φ4)	4/H	
O2-32	GP-039176-02		Wheel Spring (L)	휠 스프링(좌)	1/H	
O2-33	0204MC-8118		Sequin Supply Lever Return Spring Screw	세퀀 공급 레버 스프링 쥘나사(M3 X L4)	2/H	
O2-34	11606300B000		Wheel Stud Grip Spacer	휠 스테드 단나사 스페이서	1/H	
O2-35	11605900B000		Wheel Bracket B	휠 브라켓 "B"	1/H	
O2-36	11605600B000		Wheel Stud	휠 스테드 단나사	1/H	
O2-37	11605800B000		Wheel Bracket A	휠 브라켓 "A"	1/H	
O2-38	09005SC-3123		Wheel Bracket Screw	휠 브라켓 쥘나사(M3 X L6)	2/H	
O2-39	11605200B000		Wheel Stud B-1	휠 스테드 "B-1"	2/H	
O2-40	18015SW-3111		Sequin Base Washer	세퀀 베이스 평와셔(Φ4)	1/H	

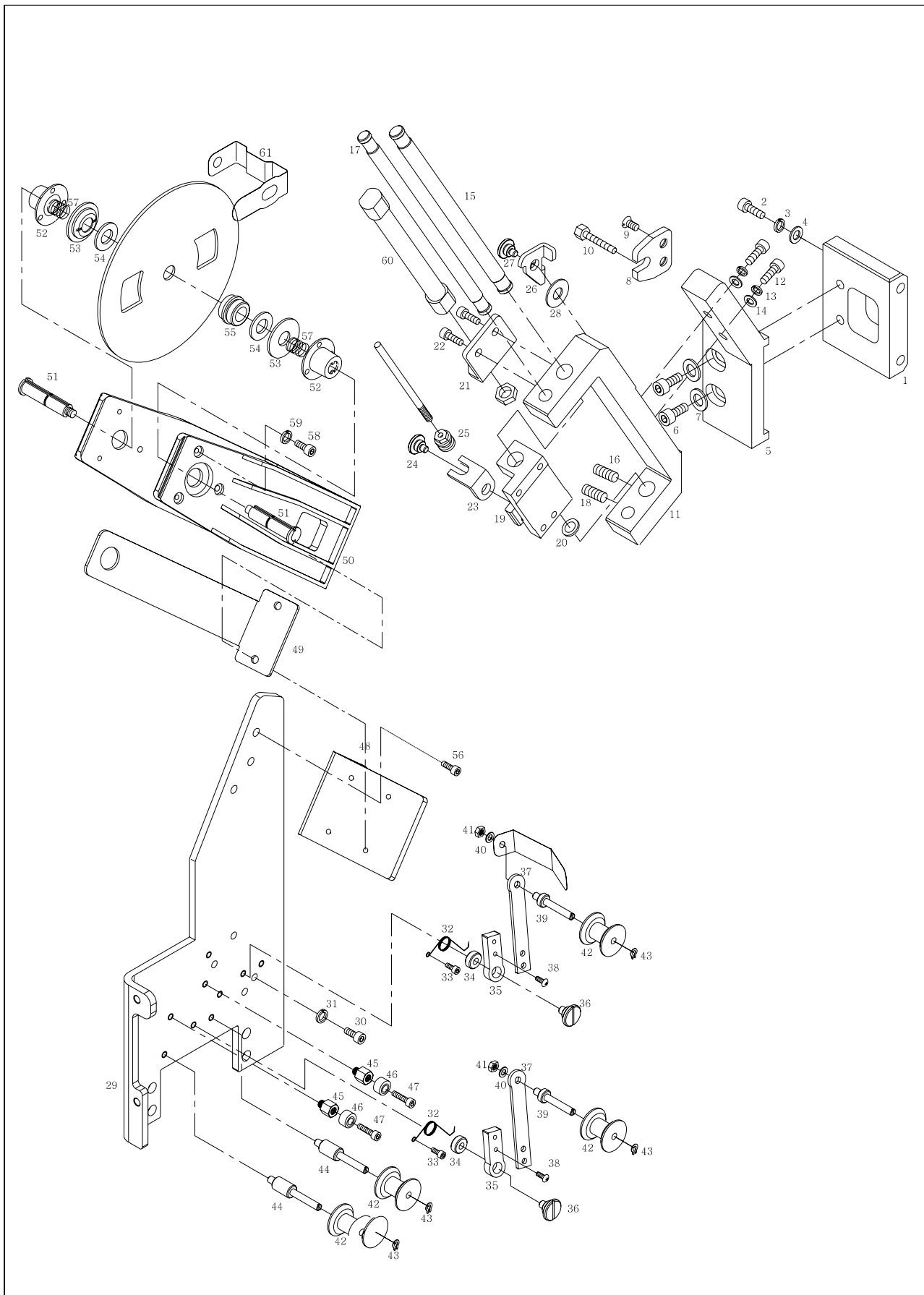

[illegible]

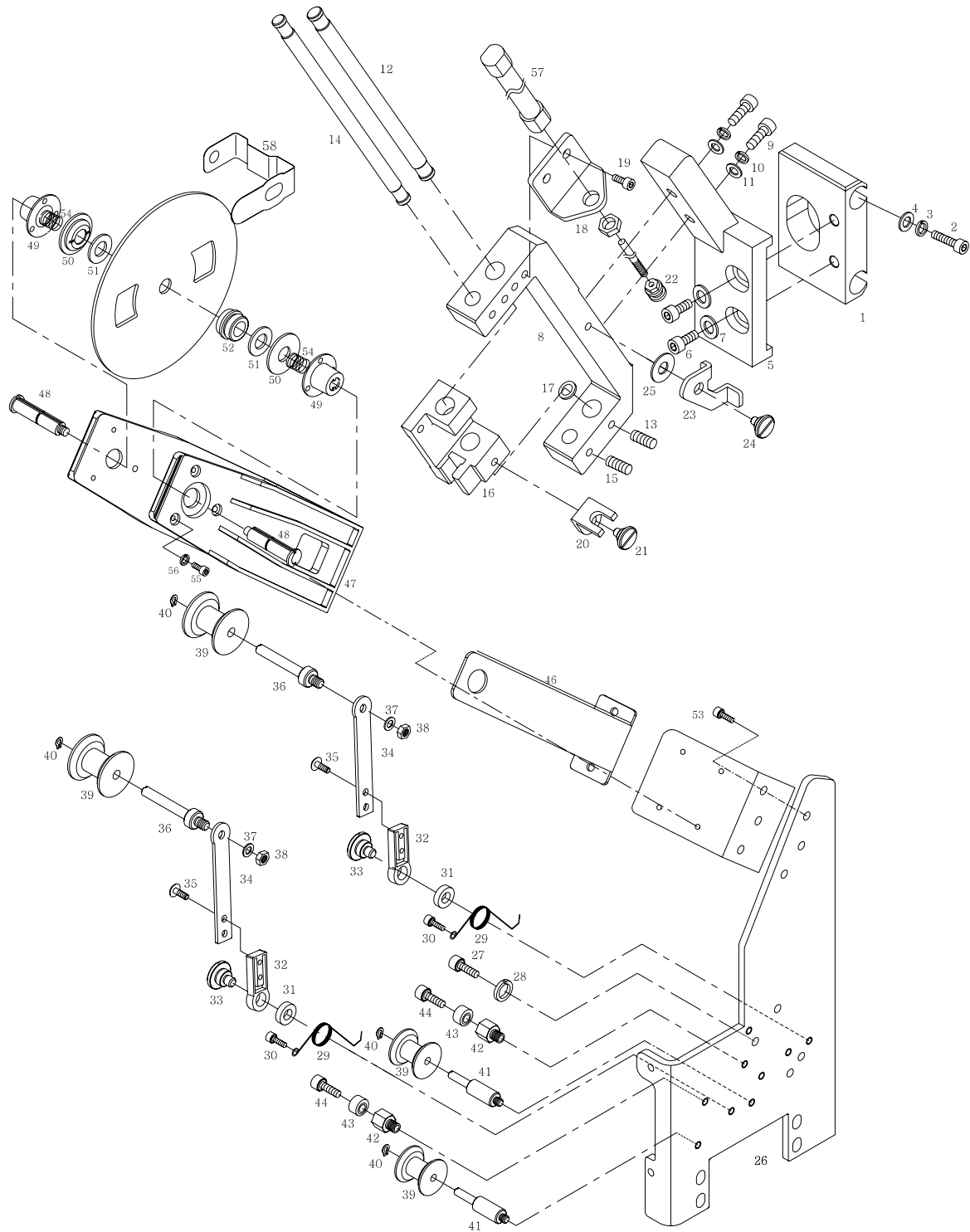

Ref. No.	Parts No.	Note.	Names of Parts	품 명	Q' ty	Assembly No.
O3-01	GP-021709-05		L/R Adjusting Guide Block	좌, 우 조절 가이드 블록	1/H	
O3-02	15053SC-4119		L/R Adjusting Guide Block Screw	좌, 우 조절 가이드 블록 쥘나사(M5 X L30)	2/H	
O3-03	18048SW-3115		L/R Adjusting Guide Block Spring	좌, 우 조절 가이드 블록스프링 와셔(Φ5)	2/H	
O3-04	18049SW-3111		L/R Adjusting Guide Block Washer	좌, 우 조절 가이드 블록 평와셔(Φ5)	2/H	
O3-05	GP-018903-00		L/R Adjusting Bracket(R)	좌, 우 조절 브라켓(우)	1/H	
O3-06	08076SC-4113		L/R Adjusting Bracket(R)Screw	좌, 우 조절 브라켓(우) 고정나사(M5 X L12)	2/H	
O3-07	18049SW-3111		L/R Adjusting Bracket(R)Washer	좌, 우 조절 브라켓(우) 평와셔 (Φ5)	2/H	
O3-08	GP-018874-00		Lifting Base(R)	리프팅 베이스(우)	1/H	
O3-09	08076SC-4113		Screw(M5xL12)	리프팅 베이스 쥘나사(M5 X L12)	2/H	
O3-10	18048SW-3115		Spring Washer(Φ5)	리프팅 베이스 스프링 와셔(Φ5)	2/H	
O3-11	18049SW-3111		Washer(Φ5)	리프팅 베이스 평와셔(Φ5)	2/H	
O3-12	GP-005877-00		Lifting Shaft	리프팅 축	1/H	
O3-13	03022SC-4517		Screw(M4xL5)	리프팅 축 고정나사(M4 X L5)	2/H	
O3-14	GP-005878-00		Lifting Guide Shaft	리프팅 가이드 축	1/H	
O3-15	03022SC-4517		Screw(M4xL5)	리프팅 가이드 축 고정나사(M4 X L5)	2/H	
O3-16	GP-010475-00		Lifting Slider(R)	리프팅 슬라이더(우)	1/H	
O3-17	GP-005880-00		Lifting Slider Cushion	리프팅 슬라이더 쿠션	2/H	
O3-18	GP-010246-01		Cylinder Bracker "A"	실린더 브라켓 "A"	1/H	
O3-19	11603900B000		Stud Screw for Sylinder Bracket "A"	실린더 브라켓 "A" 단나사	2/H	
O3-20	GP-007552-00		Cylinder Bracker "B"	실린더 브라켓 "B"	1/H	
O3-21	11603900B000		Stud Screw for Sylinder Bracket "B"	실린더 브라켓 "B" 단나사	1/H	
O3-22	SN-000061-00		Bushing Nut	실린더 브라켓 "B" 붓싱 너트	1/H	
O3-23	GP-009759-01		Lifting Stopper(R)	리프팅 스톱퍼(우)	1/H	
O3-24	11603900B000		Stud Screw for Lifting Stopper(L)	리프팅 스톱퍼 단나사	1/H	
O3-25	11604100B000		Lifting Stopper Disk Spring	리프팅 스톱퍼 접시 스프링(Φ7)	1/H	
O3-26	GP-039177-02		Base Plate(R)	베이스 판(우)	1/H	
O3-27	02010AF-3123		Screw	베이스 판 고정나사	4/H	
O3-28	18015SW-3111		Sequin Base Washer	세퀀 베이스 평와셔(Φ4)	4/H	
O3-29	GP-039175-02		Wheel Spring (R)	휠 스프링-R	1/H	
O3-30	0204MC-8118		Sequin Supply Lever Return Spring Screw	세퀀 공급 레버 스프링 쥘나사(M3 X L4)	2/H	
O3-31	11606300B000		Wheel Stud Grip Spacer	휠 스테드 단나사 스페이서	1/H	
O3-32	11605900B000		Wheel Bracket B	휠 브라켓 "B"	1/H	
O3-33	11605600B000		Wheel Stud	휠 스테드 단나사	1/H	
O3-34	11605800B000		Wheel Bracket A	휠 브라켓 "A"	1/H	
O3-35	09005SC-3123		Wheel Bracket Screw	휠 브라켓 쥘나사(M3 X L6)	2/H	
O3-36	11605200B000		Wheel Stud B-1	휠 스테드 "B-1"	2/H	
O3-37	18015SW-3111		Sequin Base Washer	세퀀 베이스 평와셔(Φ4)	1/H	
O3-38	15029SN-3211		Wheel Stud B Nut	휠 스테드 "B" 쥘 너트 (M4, 2종)	2/H	
O3-39	11604900B000		Sequin Guide Wheel	세퀀 가이드 휠	4/H	
O3-40	11605500B000		Wheel Stud Grip Ring	휠 스테드 그립 링 (Φ4)	4/H	

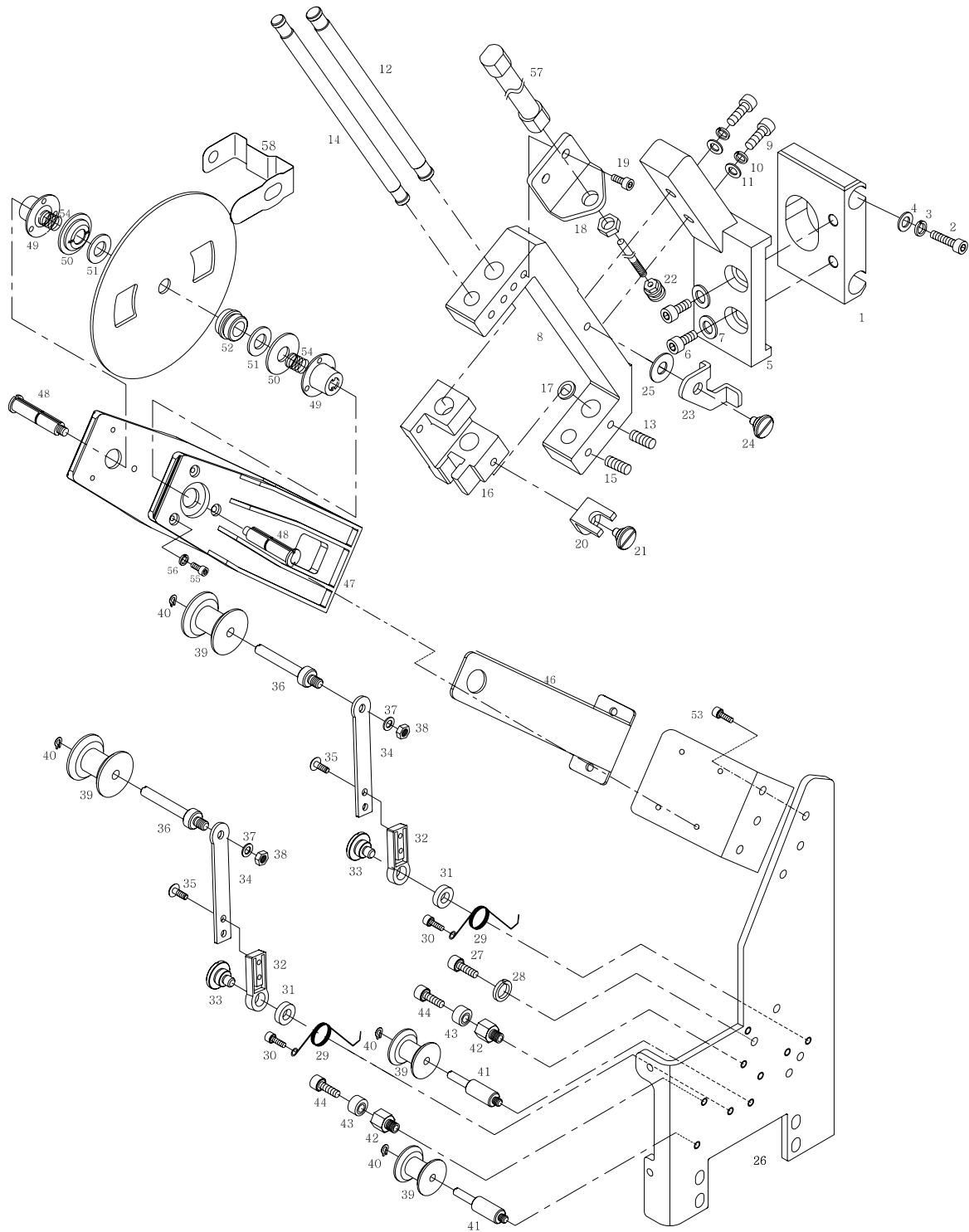

[illegible]

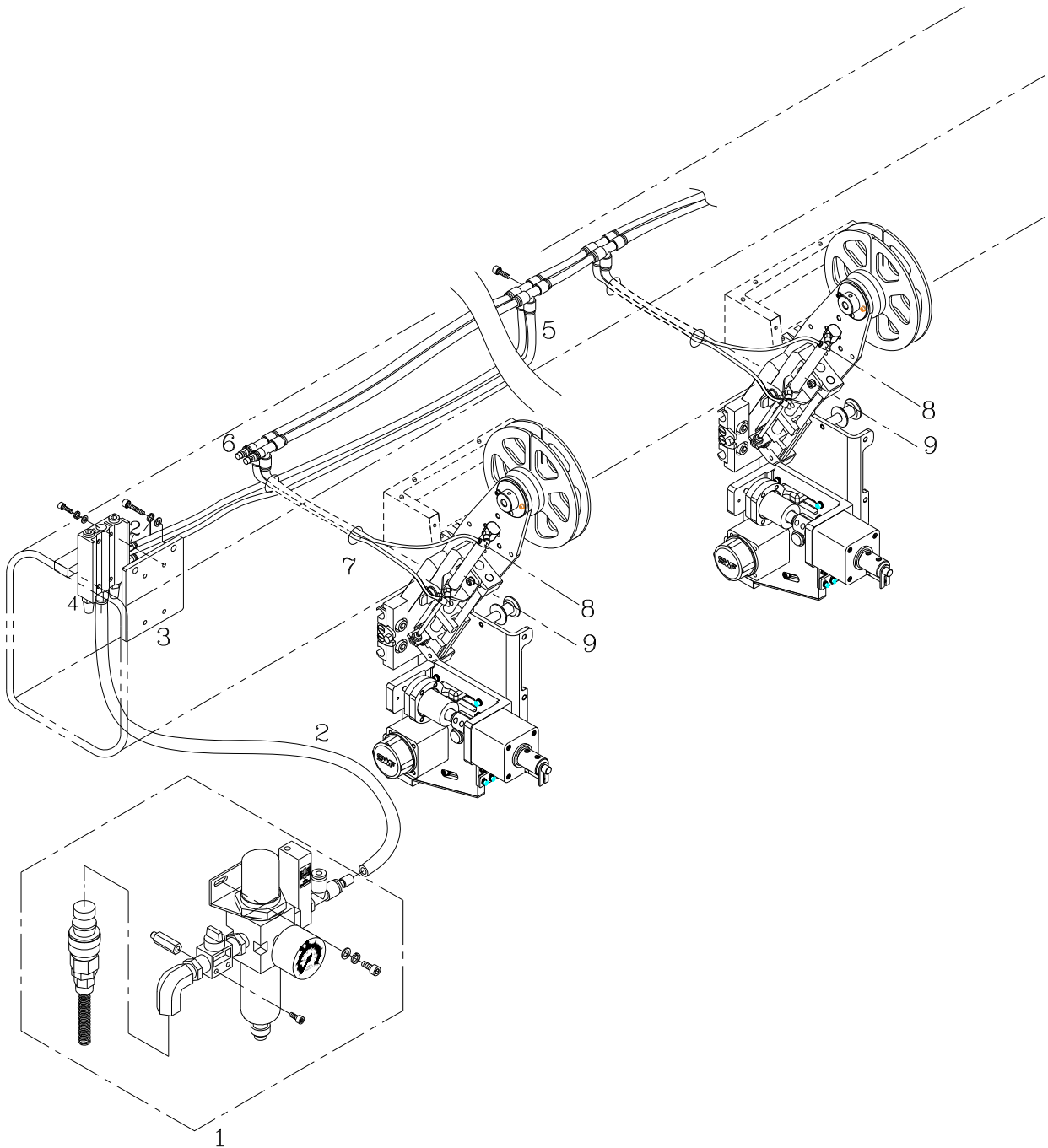

[illegible]

P-SEQUIN DEVICE

(SQ41i)

CONTENTS

P0. Feeding (L)	264
P1. Feeding (R)	270
P2. Lifting (L)	276
P3. Lifting (R)	280
P4. Pneumatic Mechanism	284

P0

Feeding (L)

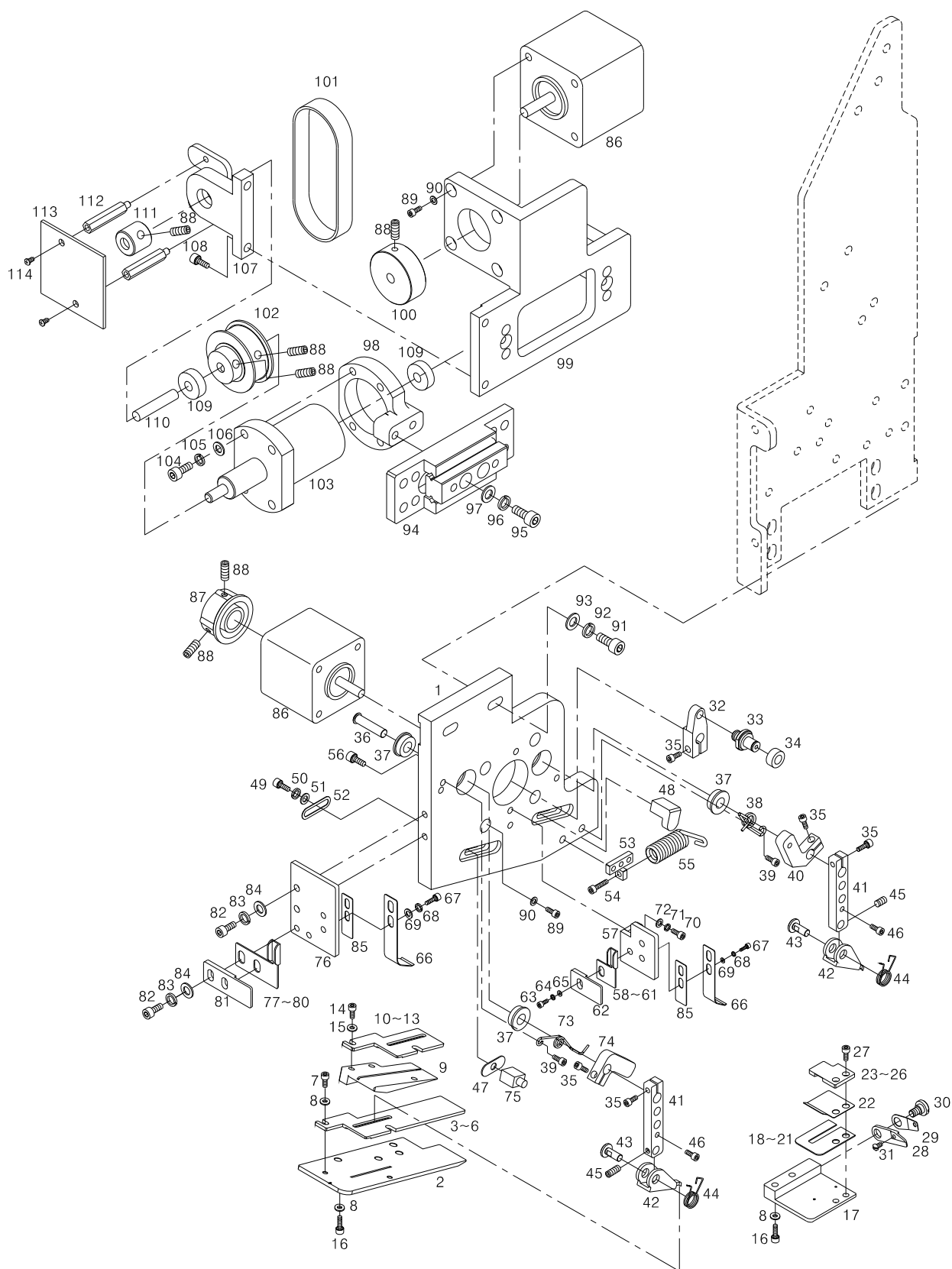

Ref. No.	Parts No.	Note.	Names of Parts	품 명	Q' ty	Assembly No.
P0-01	GP-048306-00		Sequin Base (L)	세컨 베이스(좌)	1/H	
P0-02	GP-048103-01		Sequin Supply Base"A2"(L)	세컨 공급 베이스"A2"(좌)	1/H	
P0-03	GP-036776-00		Sequin Output Guide"B2"(L)-(Φ3)	세컨 배출 가이드"B2"(좌)-Φ3	1/H	
P0-04	GP-036778-00		Sequin Output Guide"B2"(L)-(Φ5)	세컨 배출 가이드"B2"(좌)-Φ5	1/H	
P0-05	GP-036779-00		Sequin Output Guide"B2"(L)-(Φ7)	세컨 배출 가이드"B2"(좌)-Φ7	1/H	
P0-06	GP-036780-00		Sequin Output Guide"B2"(L)-(Φ9)	세컨 배출 가이드"B2"(좌)-Φ9	1/H	
P0-07	15112SC-7113		Sequin Supply Base "B" Screw	세컨 공급 베이스"B" 침나사(M3 X L8)	2/H	
P0-08	06011SW-2111		Sequin Supply Base Screw Washer	세컨 공급 베이스 침나사 와셔(Φ3)	8/H	
P0-09	GP-036757-00		Sequin Supply Base "B"-L	세컨 공급 베이스"B"(좌)	1/H	
P0-10	GP-036772-00		Sequin Output Guide"B1"(L)-(Φ3)	세컨 배출 가이드"B1"(좌)-Φ3	1/H	
P0-11	GP-036773-00		Sequin Output Guide"B1"(L)-(Φ5)	세컨 배출 가이드"B1"(좌)-Φ5	1/H	
P0-12	GP-036774-00		Sequin Output Guide"B1"(L)-(Φ7)	세컨 배출 가이드"B1"(좌)-Φ7	1/H	
P0-13	GP-036775-00		Sequin Output Guide"B1"(L)-(Φ9)	세컨 배출 가이드"B1"(좌)-Φ9	1/H	
P0-14	03004MC-7113		Sequin Output Guide Screw(M3 X L4)	세컨 배출 가이드 고정나사(M3 X L4)	2/H	
P0-15	06011SW-2111		Sequin Output Guide Screw Washer(Φ3)	세컨 배출 가이드 고정나사 와셔 (Φ3)	2/H	
P0-16	09005SC-3123		Sequin Supply Base "A" Screw	세컨 공급 베이스"A" 침나사(M3 X L6)	6/H	
P0-17	GP-036755-03		Sequin Supply Base"A1"-L	세컨 공급 베이스"A1"(좌)	1/H	
P0-18	GP-036730-00		Output Guide "A2"-(Φ3)	배출 가이드A2-Φ3	1/H	
P0-19	GP-036731-00		Output Guide "A2"-(Φ5)	배출 가이드A2-Φ5	1/H	
P0-20	GP-036732-00		Output Guide "A2"-(Φ7)	배출 가이드A2-Φ7	1/H	
P0-21	GP-036733-00		Output Guide "A2"-(Φ9)	배출 가이드A2-Φ9	1/H	
P0-22	GP-036781-02		Output Guide "A3"-L	배출 가이드A3(좌)	1/H	
P0-23	GP-036766-00		Sequin Output Guide "B"(L)-(Φ3)	세컨 배출 가이드"B"(좌)-Φ3	1/H	
P0-24	GP-036768-00		Sequin Output Guide "B"(L)-(Φ5)	세컨 배출 가이드"B"(좌)-Φ5	1/H	
P0-25	GP-036769-00		Sequin Output Guide "B"(L)-(Φ7)	세컨 배출 가이드"B"(좌)-Φ7	1/H	
P0-26	GP-036770-00		Sequin Output Guide "B"(L)-(Φ9)	세컨 배출 가이드"B"(좌)-Φ9	1/H	
P0-27	03004MC-7113		Sequin Output Guide Screw(M3 X L4)	세컨 배출 가이드 고정나사(M3 X L4)	2/H	
P0-28	GP-047635-01		Sequin Cutting Mes (L)	세컨 절단 메스(좌)	1/H	
P0-29	GP-021152-01		Sequin Cutting Mes Presser Plate	세컨 절단 메스 압력판(L)	1/H	
P0-30	GP-035693-00		Sequin Cutting Mes Fix Screw	세컨 절단 메스 고정나사(9/64", n=40)	1/H	
P0-31	SC-000632-01		Mes Return Spring Fix Screw	메스 복귀 스프링 고정 나사	1/H	
P0-32	GP-036783-00		Sequin Feeder motor Lever "L"	세컨 공급 모터 레버(좌)	1/H	
P0-33	PN-000589-00		Roller Hinge Pin	로울러 힌지 핀	1/H	
P0-34	BR-000119-00		Bearing	베어링(684ZZ)	1/H	
P0-35	15112SC-7113		Motor Driving Lever Screw	모터 구동 레버 침나사(M3 X L8)	5/H	
P0-36	PN-000591-00		Driving Lever Connecting Pin	구동레버 연결 핀	2/H	
P0-37	BR-000075-00		Driving Lever Connecting Pin Bearing	구동레버 연결 핀 베어링	4/H	
P0-38	GP-036595-02		Sequin Supply Lever Return Spring	세컨 공급 레버 복귀 스프링(L-F)	1/H	
P0-39	0204MC-8118		Sequin Supply Lever Return Spring Screw	세컨 공급 레버 복귀 스프링 침나사(M3 X L4)	2/H	
P0-40	GP-036726-00		Sequin Feeder Lever"B1"	세컨 공급 레버"B1"	1/H	
P0-41	GP-036724-01		Sequin Feeder Lever"A"	세컨 공급 레버"A"	2/H	
P0-42	GP-019827-00		Sequin Supply Rod(L)	세컨 공급 로드(좌)	2/H	
P0-43	11615700B000		Sequin Supply Lever Pin	세컨 공급 레버 핀	2/H	
P0-44	GP-010176-00		Sequin Supply Rod Spring(L)	세컨 공급 로드 스프링(좌)	2/H	
P0-45	08007SC-4517		Sequin Supply Rod Screw	세컨 공급 로드 고정 스크류(M3 X L5)	2/H	
P0-46	15112SC-7113		Motor Driving Lever Screw	모터 구동 레버 침나사(M3 X L8)	2/H	
P0-47	GP-005049-00		Sequin Supply Rod Stopper Spacer	세컨 공급 로드 스톱퍼 스페이서	2/H	
P0-48	GP-008268-00		Sequin Supply Rod Stopper"A"	세컨 공급 로드 스톱퍼"A"	1/H	
P0-49	15112SC-7113		Sequin Supply Rod Stopper Screw	세컨 공급 로드 스톱퍼 침나사 (M3 X L8)	2/H	
P0-50	11019SW-9115		Sequin Supply Rod Stopper Spring Washer	세컨 공급 로드 스톱퍼 스프링와셔(Φ3)	2/H	

P0

Feeding (L)

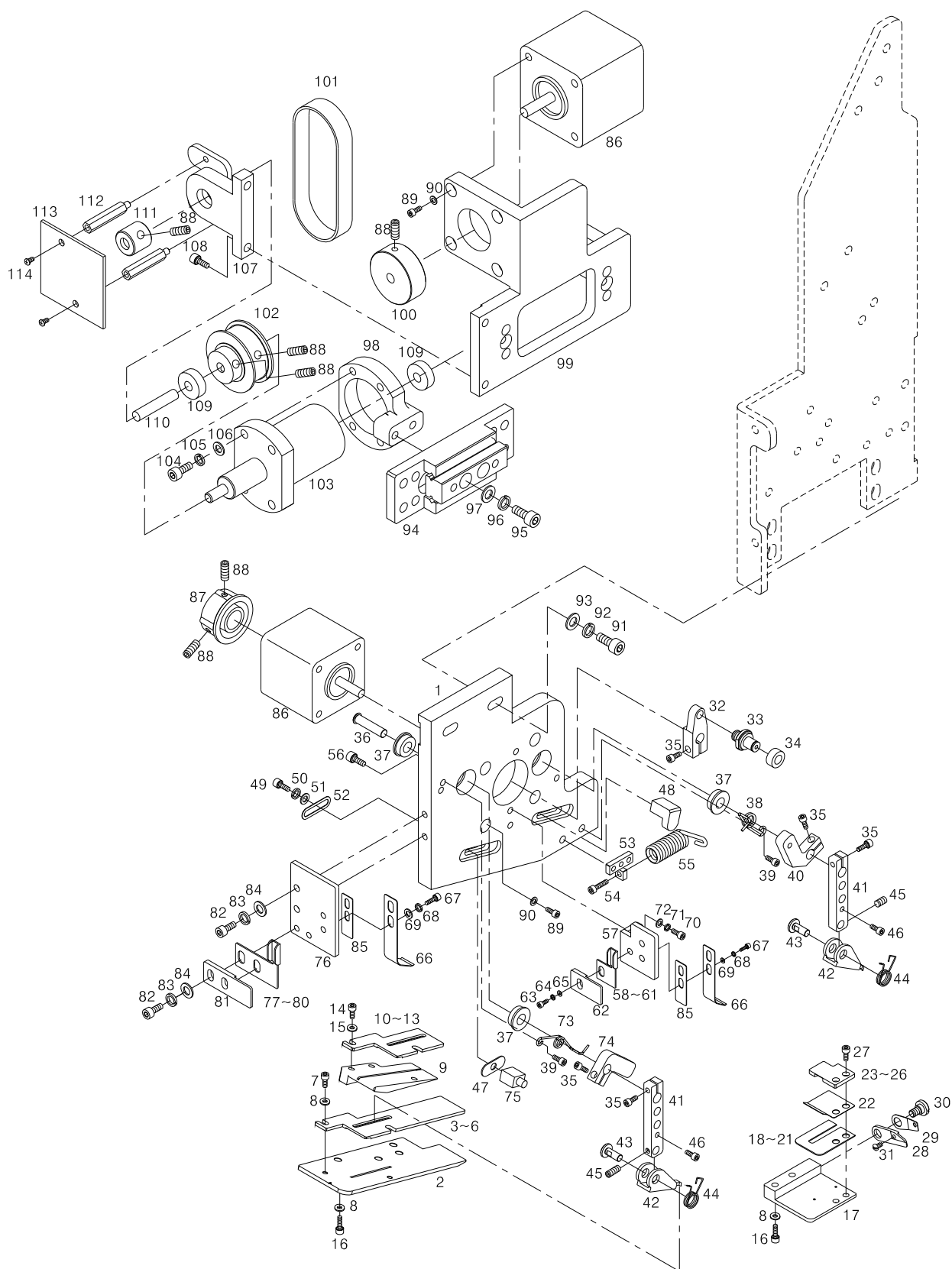

Ref. No.	Parts No.	Note.	Names of Parts	품 명	Q' ty	Assembly No.
P0-51	06011SW-2111		Sequin Supply Rod Stopper Washer	세퀀 공급 로드 스토퍼 와셔 (Φ3)	2/H	
P0-52	WS-000070-00		Washer for Sequin Holder Base	홀더 베이스 와셔	2/H	
P0-53	11615200B000		Sequin Mes Return Spring Bracket	세퀀 메스 리턴 스프링 브라켓	1/H	
P0-54	15039SC-4113		Mes Spring Guide Screw	메스 스프링 가이드 스크류 (M3XL15)	1/H	
P0-55	GP-021153-02		Mes Return Spring (L)	메스 복귀 스프링(L)	1/H	
P0-56	15112SC-7113		Sequin Mes Return Spring Bracket Screw	세퀀 메스 리턴 스프링 브라켓 침나사(M3XL8)	2/H	
P0-57	GP-036782-00		Plate Spring Bracket "A"(L)	판스프링 브라켓"A"(좌)	1/H	
P0-58	GP-036758-00		Sequin Supply Guide "A"-L(Φ3)	세퀀 공급 가이드"A"(좌)(Φ3)	1/H	
P0-59	GP-036759-00		Sequin Supply Guide "A"-L(Φ5)	세퀀 공급 가이드"A"(좌)(Φ5)	1/H	
P0-60	GP-036760-00		Sequin Supply Guide "A"-L(Φ7)	세퀀 공급 가이드"A"(좌)(Φ7)	1/H	
P0-61	GP-036761-00		Sequin Supply Guide "A"-L(Φ9)	세퀀 공급 가이드"A"(좌)(Φ9)	1/H	
P0-62	GP-008287-00		Sequin Supply Guide Plate "A"	세퀀 공급 가이드 안내판"A"	1/H	
P0-63	09005SC-3123		Sequin Supply Guide Plate Screw	세퀀 공급 가이드 안내판 침나사 (M3 X L6)	1/H	
P0-64	11019SW-9115		Sequin Supply Guide Plate Spring Washer	세퀀 공급 가이드 안내판 스프링 와셔 (Φ3)	1/H	
P0-65	06011SW-2111		Sequin Supply Guide Plate Washer	세퀀 공급 가이드 안내판 평와셔 (Φ3)	1/H	
P0-66	GP-036736-00		Pressure Plate Spring "B"	압력 판스프링"B"	2/H	
P0-67	03004MC-7113		Sequin Supply Guide Plate Spring Screw	세퀀 배출 가이드 판 스프링 침나사 (M3 X L4)	4/H	
P0-68	11019SW-9115		Sequin Supply Guide Plate Spring Washer	세퀀 배출 가이드 판 스프링 와셔 (Φ3)	4/H	
P0-69	06011SW-2111		Sequin Supply Guide Plate Washer	세퀀 배출 가이드 판 스프링 평 와셔 (Φ3)	4/H	
P0-70	15112SC-7113		Plate Spring Bracket Screw	세퀀 공급 판스프링 브라켓 침나사 (M3 X L8)	2/H	
P0-71	11019SW-9115		Plate Spring Bracket Screw Washer	세퀀 공급 판스프링 브라켓 스프링 와셔(Φ3)	2/H	
P0-72	06011SW-2111		Plate Spring Bracket Washer	세퀀 공급 판스프링 브라켓 평와셔(Φ3)	2/H	
P0-73	GP-036596-04		Sequin Supply Lever Return Spring	세퀀 공급 레버 복귀 스프링(L-R)	1/H	
P0-74	GP-036728-01		Sequin Feeder Lever"B2"	세퀀 공급 레버"B2"	1/H	
P0-75	GP-008269-00		Sequin Supply Rod Stopper "B"	세퀀 공급 로드 스토퍼"B"	1/H	
P0-76	GP-036734-02		Plate Spring Bracket "B"	판스프링 브라켓"B"	1/H	
P0-77	GP-036762-00		Sequin Supply Guide "B"(L)(Φ3)	세퀀 공급 가이드B(좌)(Φ3)	1/H	
P0-78	GP-036763-00		Sequin Supply Guide "B"(L)(Φ5)	세퀀 공급 가이드B(좌)(Φ5)	1/H	
P0-79	GP-036764-00		Sequin Supply Guide "B"(L)(Φ7)	세퀀 공급 가이드B(좌)(Φ7)	1/H	
P0-80	GP-036765-00		Sequin Supply Guide "B"(L)(Φ9)	세퀀 공급 가이드B(좌)(Φ9)	1/H	
P0-81	11617000B000		Sequin Supply Guide Plate	세퀀 공급 가이드 안내판	1/H	
P0-82	15112SC-7113		Plate Spring Bracket Screw	판 스프링 브라켓 침나사 (M3 X L8)	4/H	
P0-83	11019SW-9115		Plate Spring Bracket Spring Washer	판 스프링 브라켓 스프링 와셔 (Φ3)	4/H	
P0-84	06011SW-2111		Plate Spring Bracket Washer	판 스프링 브라켓 평 와셔 (Φ3)	4/H	
P0-85	GP-043686-02		Pressure Plate Spring Cover	압력 판스프링 덮개	2/H	
P0-86	03410200H000		Sequin Supply Motor	세퀀 공급 모터 (103H548-0440)	2/H	
P0-87	11601300B000		Sequin Knob	세퀀 수동 노브(조,사출)-SINGLE TYPE	1/H	
P0-88	03022SC-4517		Sequin Knob Screw	세퀀 수동 노브 침나사 (M4XL5)	2/H	
P0-89	09007SC-4113		Sequin Supply Motor Screw	세퀀 공급 모터 침나사 (M3 X L12)	4/H	
P0-90	06011SW-2111		Sequin Supply Motor Washer	세퀀 공급 모터 평와셔 (Φ3)	4/H	
P0-91	07016SC-4113		Sequin Base Screw	세퀀 베이스 침나사(M4 X L12)	1/H	
P0-92	18014SW-3115		Sequin Base Spring Washer	세퀀 베이스 스프링 와셔(Φ4)	1/H	
P0-93	18015SW-3111		Sequin Base Washer	세퀀 베이스 평와셔(Φ4)	1/H	
P0-94	LM-000015-00		Sequin Feed LM-Guide	세퀀 이송 LM-가이드(조)	1/H	
P0-95	07016SC-4113		Sequin Base Screw	세퀀 베이스 침나사(M4 X L12)	4/H	
P0-96	18014SW-3115		Sequin Base Spring Washer	세퀀 베이스 스프링 와셔(Φ4)	4/H	
P0-97	18015SW-3111		Sequin Base Washer	세퀀 베이스 평와셔(Φ4)	4/H	
P0-98	GP-048308-00		Moving Bracket	이송브라켓	1/H	
P0-99	GP-048096-01		Motor Bracket	모터 브라켓	1/H	
P0-100	PL-000023-01		Motor Pulley-A	모터 풀리 A	1/H	

P0

Feeding (L)

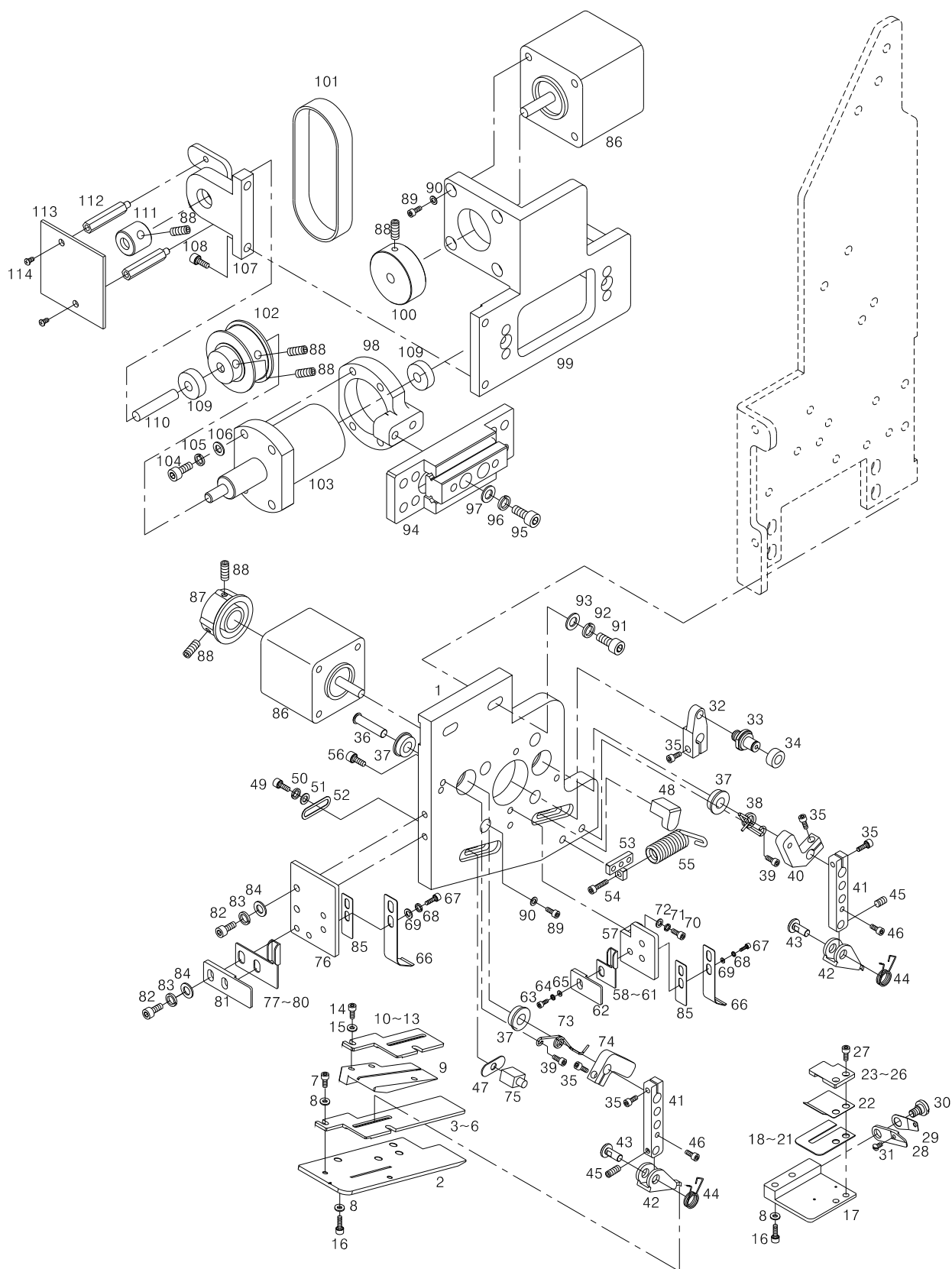

[illegible]

P1

Feeding (R)

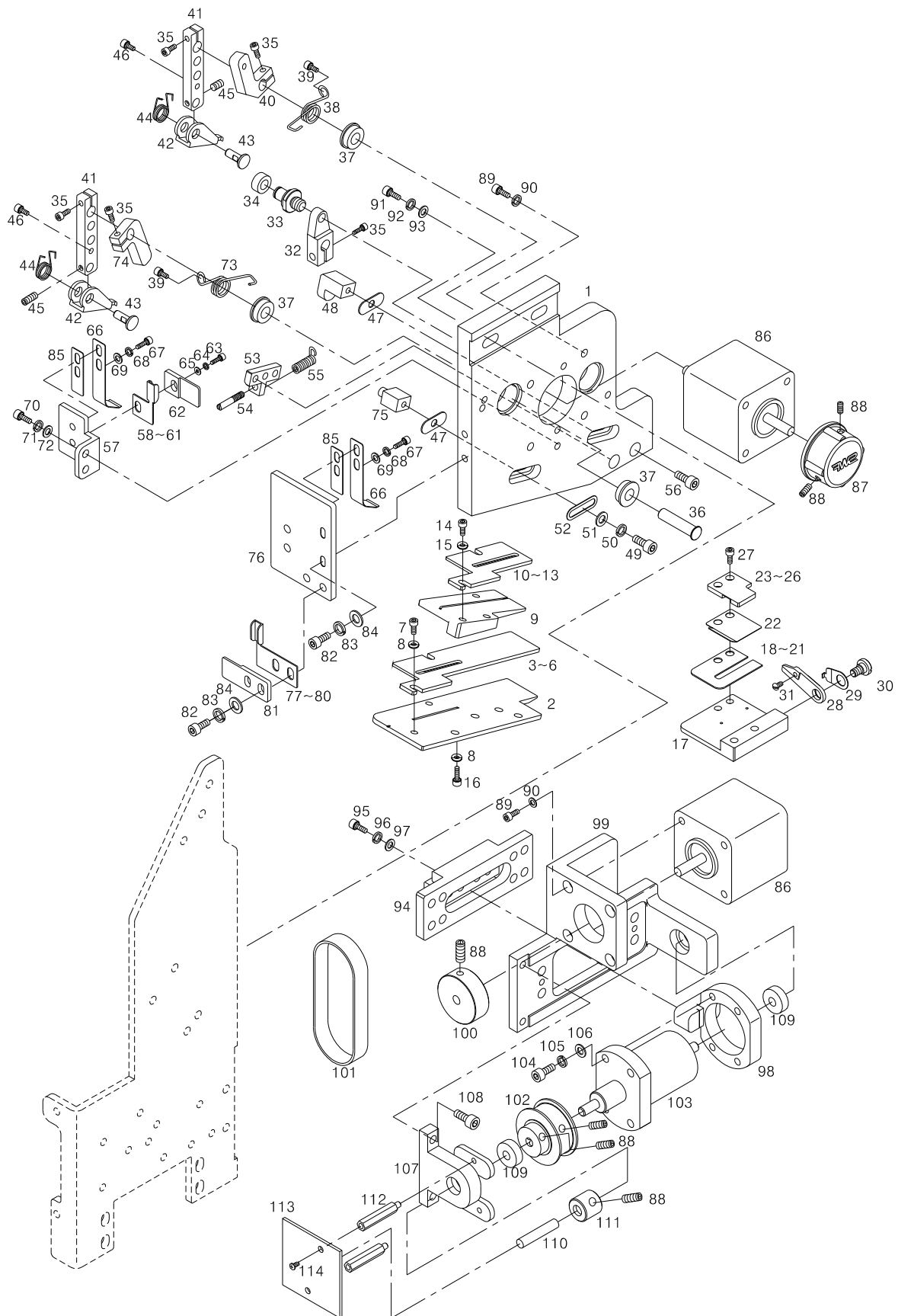

Ref. No.	Parts No.	Note.	Names of Parts	품 명	Q' ty	Assembly No.
P1-01	GP-048307-00		Sequin Base (R)	세퀀 베이스(R)	1/H	
P1-02	GP-036791-01		Sequin Supply Base "A2"(R)	세퀀 공급 베이스 "A2"(우)	1/H	
P1-03	GP-036809-00		Sequin Output Guide "B2"(R)-(Φ3)	세퀀 배출 가이드"B2"(우)-Φ3	1/H	
P1-04	GP-036810-00		Sequin Output Guide "B2"(R)-(Φ5)	세퀀 배출 가이드"B2"(우)-Φ5	1/H	
P1-05	GP-036811-00		Sequin Output Guide "B2"(R)-(Φ7)	세퀀 배출 가이드"B2"(우)-Φ7	1/H	
P1-06	GP-036812-00		Sequin Output Guide "B2"(R)-(Φ9)	세퀀 배출 가이드"B2"(우)-Φ9	1/H	
P1-07	15112SC-7113		Sequin Supply Base "B" Screw	세퀀 공급 베이스"B" 침나사(M3 X L8)	2/H	
P1-08	06011SW-2111		Sequin Supply Base Screw Washer	세퀀 공급 베이스 침나사 와셔(Φ3)	8/H	
P1-09	GP-036792-00		Sequin Supply Base "B"(R)	세퀀 공급 베이스"B"(우)	1/H	
P1-10	GP-036805-00		Sequin Output Guide "B1"(R)-(Φ3)	세퀀 배출 가이드B1(우)-Φ3	1/H	
P1-11	GP-036806-00		Sequin Output Guide "B1"(R)-(Φ5)	세퀀 배출 가이드B1(우)-Φ5	1/H	
P1-12	GP-036807-00		Sequin Output Guide "B1"(R)-(Φ7)	세퀀 배출 가이드B1(우)-Φ7	1/H	
P1-13	GP-036808-00		Sequin Output Guide "B1"(R)-(Φ9)	세퀀 배출 가이드B1(우)-Φ9	1/H	
P1-14	03004MC-7113		Sequin Output Guide Screw (M3 X L4)	세퀀 배출 가이드 고정나사(M3 X L4)	2/H	
P1-15	06011SW-2111		Sequin Output Guide Screw Washer (Φ3)	세퀀 배출 가이드 고정나사 와셔 (Φ3)	2/H	
P1-16	09005SC-3123		Sequin Supply Base "A" Screw	세퀀 공급 베이스"A" 침나사(M3 X L6)	6/H	
P1-17	GP-036790-03		Sequin Supply Base "A1"(R)	세퀀 공급 베이스"A1"(우)	1/H	
P1-18	GP-036730-01		Output Guide "A2"-(Φ3)	배출 가이드A2-Φ3	1/H	
P1-19	GP-036731-01		Output Guide "A2"-(Φ5)	배출 가이드A2-Φ5	1/H	
P1-20	GP-036732-01		Output Guide "A2"-(Φ7)	배출 가이드A2-Φ7	1/H	
P1-21	GP-036733-01		Output Guide "A2"-(Φ9)	배출 가이드A2-Φ9	1/H	
P1-22	GP-036813-02		Output Guide "A3"(R)	배출 가이드"A3"(우)	1/H	
P1-23	GP-036801-00		Sequin Output Guide "B"(R)-(Φ3)	세퀀 배출 가이드"B"(우)-Φ3	1/H	
P1-24	GP-036802-00		Sequin Output Guide "B"(R)-(Φ5)	세퀀 배출 가이드"B"(우)-Φ5	1/H	
P1-25	GP-036803-00		Sequin Output Guide "B"(R)-(Φ7)	세퀀 배출 가이드"B"(우)-Φ7	1/H	
P1-26	GP-036804-00		Sequin Output Guide "B"(R)-(Φ9)	세퀀 배출 가이드"B"(우)-Φ9	1/H	
P1-27	03004MC-7113		Sequin Output Guide Screw (M3 X L4)	세퀀 배출 가이드 고정나사(M3 X L4)	2/H	
P1-28	GP-048326-00		Sequin Cutting Mes (R)	세퀀 절단 메스(우)	1/H	
P1-29	GP-021749-01		Sequin Cutting Mes Presser Plate	세퀀 절단 메스 압력판(우)	1/H	
P1-30	GP-035693-00		Sequin Cutting Mes Fix Screw	세퀀 절단 메스 고정나사(9/64", n=40)	1/H	
P1-31	SC-000632-01		Mes Return Spring Fix Screw	메스 복귀 스프링 고정 나사	1/H	
P1-32	GP-036815-00		Sequin Feeder motor Lever "R"	세퀀 공급 모터 레버(우)	1/H	
P1-33	PN-000589-00		Roller Hinge Pin	로울러 힌지 핀	1/H	
P1-34	BR-000119-00		Bearing	베어링(684ZZ)	1/H	
P1-35	15112SC-7113		Motor Driving Lever Screw	모터 구동 레버 침나사(M3 X L8)	5/H	
P1-36	PN-000591-00		Driving Lever Connecting Pin	구동레버 연결 핀	2/H	
P1-37	BR-000075-00		Driving Lever Connecting Pin Bearing	구동레버 연결 핀 베어링	4/H	
P1-38	GP-036597-02		Sequin Supply Lever Return Spring	세퀀 공급 레버 복귀 스프링	1/H	
P1-39	0204MC-8118		Sequin Supply Lever Return Spring Screw	세퀀 공급 레버 복귀 스프링 침나사(M3 X L4)	2/H	
P1-40	GP-036726-00		Sequin Feeder Lever "B1"	세퀀 공급 레버"B1"	1/H	
P1-41	GP-036724-00		Sequin Feeder Lever "A"	세퀀 공급 레버"A"	2/H	
P1-42	GP-019827-00		Sequin Supply Rod (L)	세퀀 공급 로드(L)	2/H	
P1-43	11615700B000		Sequin Supply Lever Pin	세퀀 공급 레버 핀	2/H	
P1-44	GP-010177-00		Sequin Supply Rod Spring (R)	세퀀 공급 로드 스프링(우)	2/H	
P1-45	08007SC-4517		Sequin Supply Rod Screw	세퀀 공급 로드 고정 스크류(M3 X L5)	2/H	
P1-46	15112SC-7113		Motor Driving Lever Screw	모터 구동 레버 침나사(M3 X L8)	2/H	
P1-47	GP-005049-00		Sequin Supply Rod Stopper Spacer	세퀀 공급 로드 스톱퍼 스페이서	2/H	
P1-48	GP-008268-00		Sequin Supply Rod Stopper "A"	세퀀 공급 로드 스톱퍼"A"	1/H	
P1-49	15112SC-7113		Sequin Supply Rod Stopper Screw	세퀀 공급 로드 스톱퍼 침나사(M3 X L8)	2/H	
P1-50	11019SW-9115		Sequin Supply Rod Stopper Spring Washer	세퀀 공급 로드 스톱퍼 스프링 와셔(Φ3)	2/H	

P1

Feeding (R)

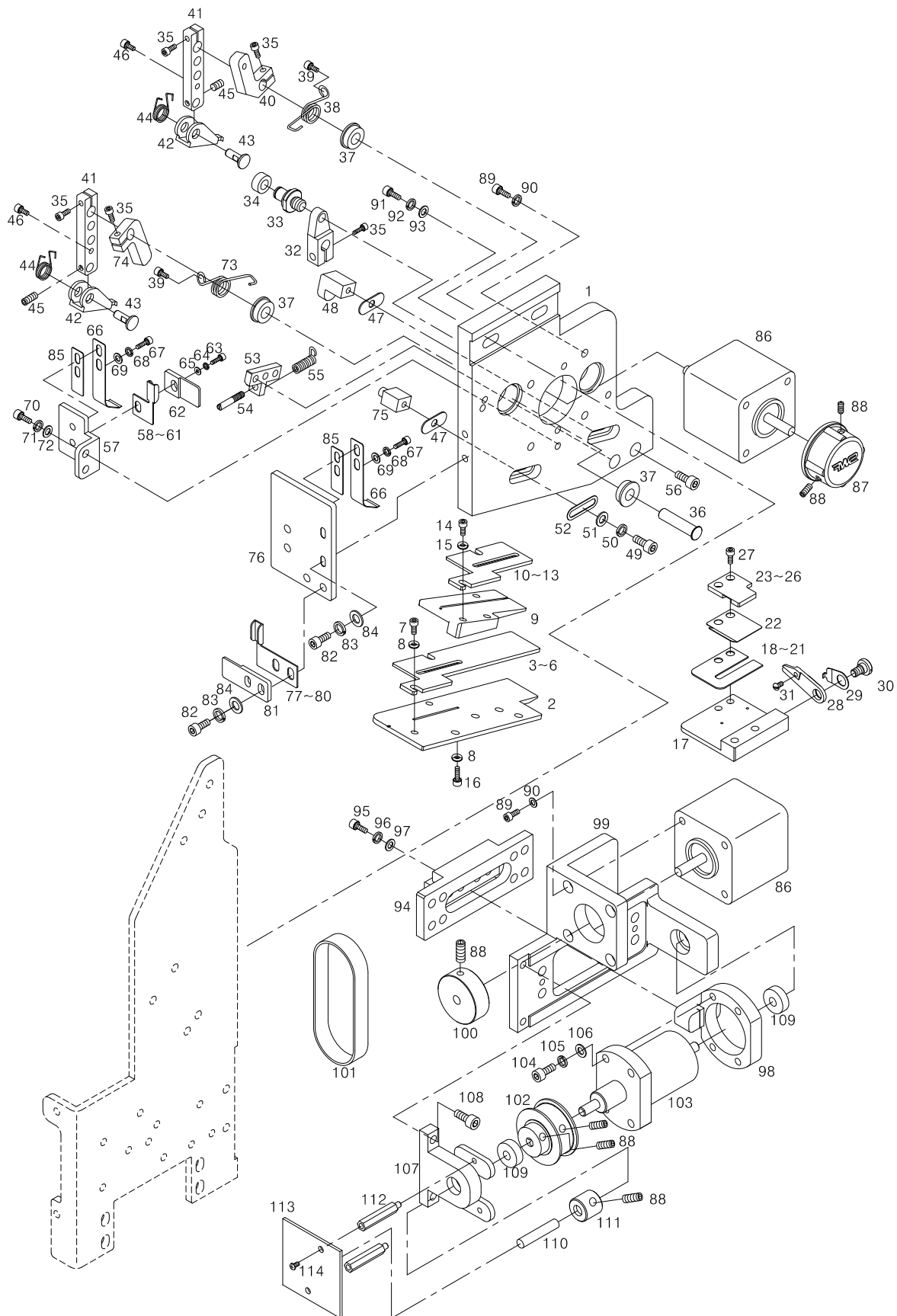

Ref. No.	Parts No.	Note.	Names of Parts	품 명	Q' ty	Assembly No.
P1-51	06011SW-2111		Sequin Supply Rod Stopper Washer	세퀀 공급 로드 스톱퍼 평와셔(Φ3)	2/H	
P1-52	WS-000070-00		Washer for Sequin Holder Base	홀더 베이스 와셔	2/H	
P1-53	11615200B000		Sequin Mes Return Spring Bracket	세퀀 메스 리턴 스프링 브라켓	1/H	
P1-54	15039SC-4113		Mes Spring Guide Screw	메스 스프링 가이드 스크류(M3 X L15)	1/H	
P1-55	GP-021751-02		Mes Return Spring (L)	메스 복귀 스프링(L)	1/H	
P1-56	15112SC-7113		Sequin Mes Return Spring Bracket Screw	세퀀 메스 리턴 스프링 브라켓 침나사(M3 X L8)	2/H	
P1-57	GP-036814-00		Plate Spring Bracket "A"(R)	판스프링 브라켓"A"(우)	1/H	
P1-58	GP-036793-00		Sequin Supply Guide "A"-R(Φ3)	세퀀 공급 가이드"A"(우)(Φ3)	1/H	
P1-59	GP-036794-00		Sequin Supply Guide "A"-R(Φ5)	세퀀 공급 가이드"A"(우)(Φ5)	1/H	
P1-60	GP-036795-00		Sequin Supply Guide "A"-R(Φ7)	세퀀 공급 가이드"A"(우)(Φ7)	1/H	
P1-61	GP-036796-00		Sequin Supply Guide "A"-R(Φ9)	세퀀 공급 가이드"A"(우)(Φ9)	1/H	
P1-62	GP-008287-00		Sequin Supply Guide Plate "A"	세퀀 공급 가이드 안내판"A"	1/H	
P1-63	09005SC-3123		Sequin Supply Guide Plate Screw	세퀀 공급 가이드 안내판 침나사(M3 X L6)	1/H	
P1-64	11019SW-9115		Sequin Supply Guide Plate Spring Washer	세퀀 공급 가이드 안내판 스프링 와셔(Φ3)	1/H	
P1-65	06011SW-2111		Sequin Supply Guide Plate Washer	세퀀 공급 가이드 안내판 평와셔(Φ3)	1/H	
P1-66	GP-036736-00		Pressure Plate Spring "B"	압력 판스프링"B"	2/H	
P1-67	03004MC-7113		Sequin Supply Guide Plate Spring Screw	세퀀 배출 가이드 판 스프링 침나사 (M3 X L4)	4/H	
P1-68	11019SW-9115		Sequin Supply Guide Plate Spring Washer	세퀀 배출 가이드 판 스프링 와셔(Φ3)	4/H	
P1-69	06011SW-2111		Sequin Supply Guide Plate Washer	세퀀 배출 가이드 판 스프링 평와셔(Φ3)	4/H	
P1-70	15112SC-7113		Plate Spring Bracket Screw	세퀀 공급 판스프링 브라켓 침나사(M3 X L8)	2/H	
P1-71	11019SW-9115		Plate Spring Bracket Screw Washer	세퀀 공급 판스프링 브라켓 스프링 와셔(Φ3)	2/H	
P1-72	06011SW-2111		Plate Spring Bracket Washer	세퀀 공급 판스프링 브라켓 평와셔(Φ3)	2/H	
P1-73	GP-036596-04		Sequin Supply Lever Return Spring	세퀀 공급 레버 복귀 스프링	1/H	
P1-74	GP-036728-00		Sequin Feeder Lever"B2"	세퀀 공급 레버"B2"	1/H	
P1-75	GP-008269-00		Sequin Supply Rod Stopper "B"	세퀀 공급 로드 스톱퍼"B"	1/H	
P1-76	GP-036734-02		Plate Spring Bracket "B"	판스프링 브라켓"B"	1/H	
P1-77	GP-036797-00		Sequin Supply Guide "B"(R)(Φ3)	세퀀 공급 가이드B(우)(Φ3)	1/H	
P1-78	GP-036798-00		Sequin Supply Guide "B"(R)(Φ5)	세퀀 공급 가이드B(우)(Φ5)	1/H	
P1-79	GP-036799-00		Sequin Supply Guide "B"(R)(Φ7)	세퀀 공급 가이드B(우)(Φ7)	1/H	
P1-80	GP-036800-00		Sequin Supply Guide "B"(R)(Φ9)	세퀀 공급 가이드B(우)(Φ9)	1/H	
P1-81	11617000B000		Sequin Supply Guide Plate	세퀀 공급 가이드 안내판	1/H	
P1-82	15112SC-7113		Plate Spring Bracket Screw	판 스프링 브라켓 침나사 (M3 X L8)	4/H	
P1-83	11019SW-9115		Plate Spring Bracket Spring Washer	판 스프링 브라켓 스프링 와셔 (Φ3)	4/H	
P1-84	06011SW-2111		Plate Spring Bracket Washer	판 스프링 브라켓 평 와셔 (Φ3)	4/H	
P1-85	GP-043686-02		Pressure Plate Spring Cover	압력 판스프링 덮개	2/H	
P1-86	03410200H000		Sequin Supply Motor	세퀀 공급 모터(103H548-0440)	2/H	
P1-87	11601300B000		Sequin Knob	세퀀 수동 노브(조,사출)-Single Type	1/H	
P1-88	03022SC-4517		Sequin Knob Screw	세퀀 수동 노브 침나사(M4 X L5)	2/H	
P1-89	09007SC-4113		Sequin Supply Motor Screw	세퀀 공급 모터 침나사(M3 X L12)	4/H	
P1-90	06011SW-2111		Sequin Supply Motor Washer	세퀀 공급 모터 평와셔(Φ3)	4/H	
P1-91	07016SC-4113		Sequin Base Screw	세퀀 베이스 침나사(M4 X L12)	2/H	
P1-92	18014SW-3115		Sequin Base Spring Washer	세퀀 베이스 스프링 와셔(Φ4)	2/H	
P1-93	18015SW-3111		Sequin Base Washer	세퀀 베이스 평와셔(Φ4)	2/H	
P1-94	LM-000015-00		Sequin Feed LM-Guide	세퀀 이송 LM-가이드(조)	1/H	
P1-95	07016SC-4113		Sequin Base Screw	세퀀 베이스 침나사(M4 X L12)	4/H	
P1-96	18014SW-3115		Sequin Base Spring Washer	세퀀 베이스 스프링 와셔(Φ4)	4/H	
P1-97	18015SW-3111		Sequin Base Washer	세퀀 베이스 평와셔(Φ4)	4/H	
P1-98	GP-048308-00		Moving Bracket	이송브라켓	1/H	
P1-99	GP-048295-00		Motor Bracket	모터 브라켓	1/H	
P1-100	PL-000023-01		Motor Pulley-A	모터 풀리 A	1/H	

P1

Feeding (R)

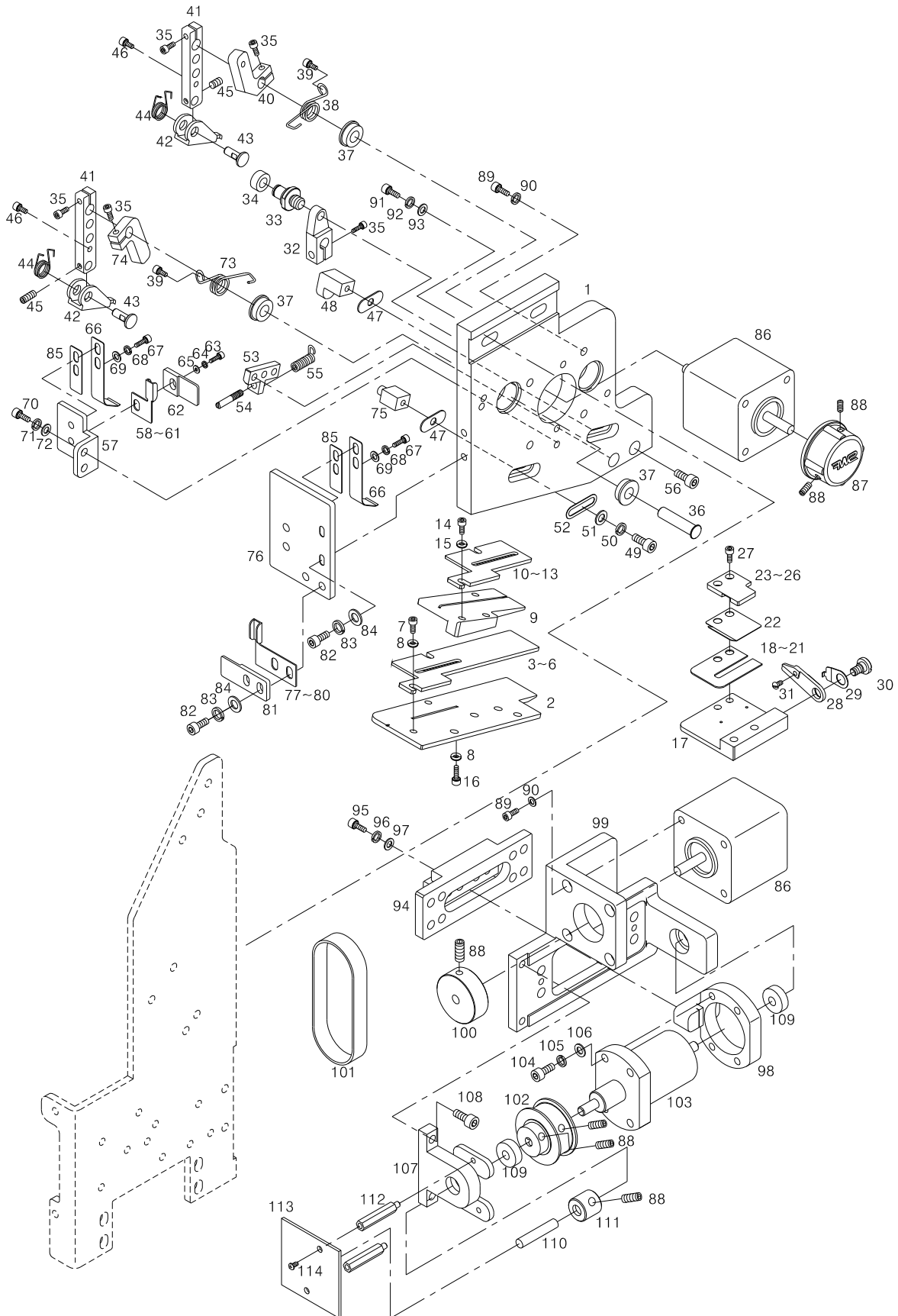

[illegible]

Lifting (L)

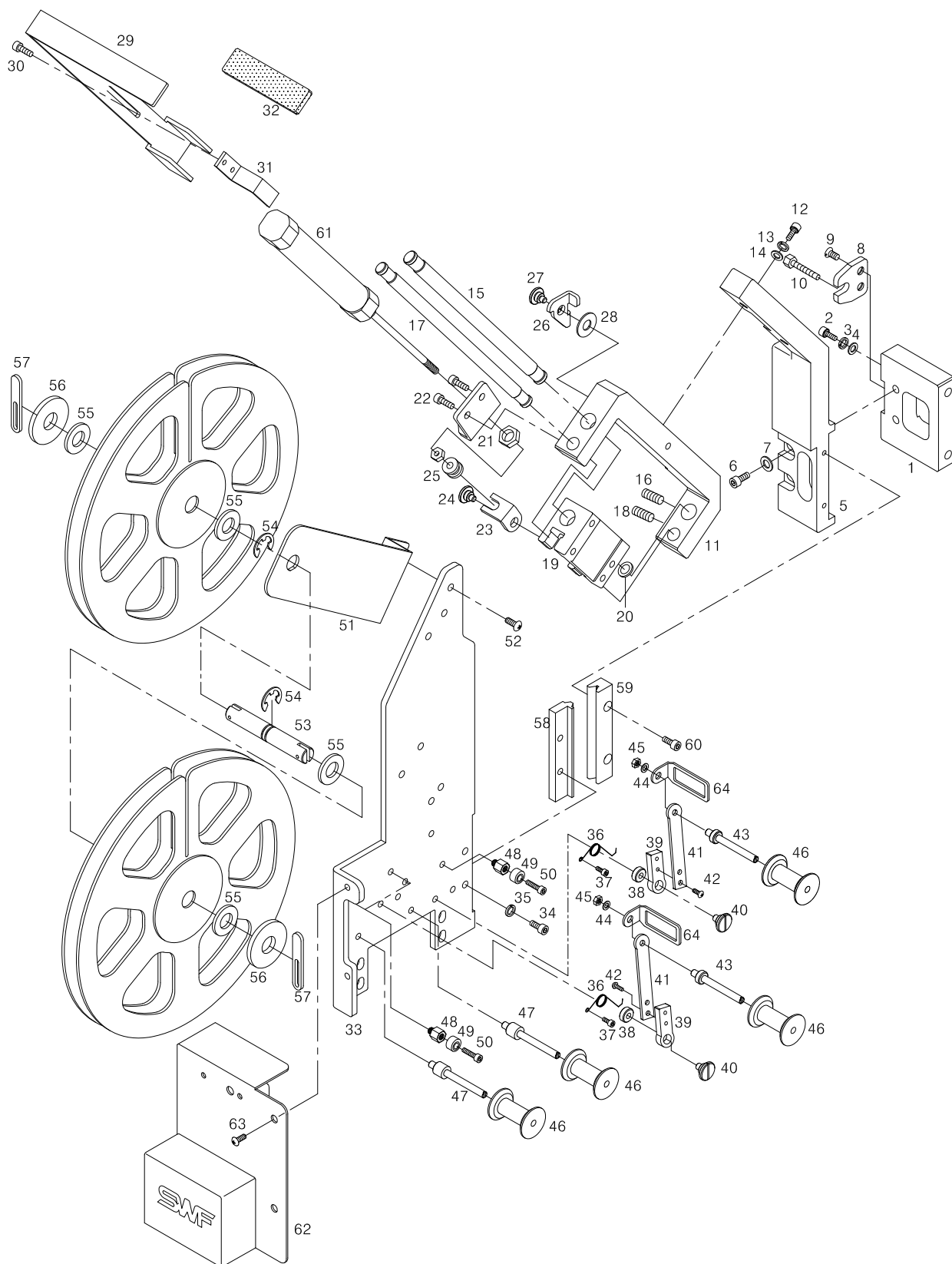

Ref. No.	Parts No.	Note.	Names of Parts	품 명	Q' ty	Assembly No.
P2-01	GP-019902-05		L/R Adjusting Guide Block	좌, 우 조절 가이드 블록	1/H	
P2-02	SC-001552-01		L/R Adjusting Guide Block Screw	좌, 우 조절 가이드 블록 잠나사(M5 X L30)	2/H	
P2-03	18048SW-3115		L/R Adjusting Guide Block Spring Washer	좌, 우 조절 가이드 블록스프링 와셔(Φ5)	2/H	
P2-04	18049SW-3111		L/R Adjusting Guide Block Washer	좌, 우 조절 가이드 블록 평와셔(Φ5)	2/H	
P2-05	GP-048102-01		L/R Adjusting Bracket (L)	좌, 우 조절 브라켓(좌)	1/H	
P2-06	SC-001551-01		L/R Adjusting Bracket (L) Screw	좌, 우 조절 브라켓(좌) 고정나사(M5 X L12)	2/H	
P2-07	18049SW-3111		L/R Adjusting Bracket (L) Washer	좌, 우 조절 브라켓(좌) 평와셔(Φ5)	2/H	
P2-08	GP-018904-01		L/R Adjusting Screw Bracket	좌, 우 조절 나사 브라켓	1/H	
P2-09	15089SC-7119		L/R Adjusting Screw Bracket Screw	좌, 우 조절 나사 브라켓 고정나사(M4 X L10)	2/H	
P2-10	SC-000583-00		L/R Adjusting Screw	좌, 우 조절 나사	1/H	
P2-11	GP-018873-00		Lifting Base (L)	리프팅 베이스(좌)	1/H	
P2-12	08076SC-4113		Screw(M5 X L12)	리프팅 베이스 잠나사(M5 X L12)	2/H	
P2-13	18048SW-3115		Spring Washer(Φ5)	리프팅 베이스 스프링 와셔(Φ5)	2/H	
P2-14	18049SW-3111		Washer(Φ5)	리프팅 베이스 평와셔(Φ5)	2/H	
P2-15	GP-005877-00		Lifting Shaft	리프팅 축	1/H	
P2-16	03022SC-4517		Screw(M4 X L5)	리프팅 축 고정나사(M4 X L5)	2/H	
P2-17	GP-005878-01		Lifting Guide Shaft	리프팅 가이드 축	1/H	
P2-18	03022SC-4517		Screw(M4 X L5)	리프팅 가이드 축 고정나사(M4 X L5)	2/H	
P2-19	GP-010474-00		Lifting Slider (L)	리프팅 슬라이더(좌)	1/H	
P2-20	GP-005880-00		Lifting Slider Cushion	리프팅 슬라이더 쿠션	2/H	
P2-21	GP-010246-01		Cylinder Bracket "A"	실린더 브라켓 "A"	1/H	
P2-22	11603900B000		Stud Screw for Cylinder Bracket "A"	실린더 브라켓 "A" 단나사	2/H	
P2-23	GP-007552-00		Cylinder Bracket "B"	실린더 브라켓 "B"	1/H	
P2-24	11603900B000		Stud Screw for Cylinder Bracket "B"	실린더 브라켓 "B" 단나사	1/H	
P2-25	SN-000061-00		Bushing Nut	실린더 브라켓 "B" 붓싱너트	1/H	
P2-26	GP-009758-01		Lifting Stopper (L)	리프팅 스토퍼(좌)	1/H	
P2-27	11603900B000		Stud Screw for Lifting Stopper (L)	리프팅 스토퍼 단나사	1/H	
P2-28	11604100B000		Lifting Stopper Disk Spring	리프팅 스토퍼 접시 스프링(Φ7)	1/H	
P2-29	GP-048143-02		Real Bracket A	릴 브라켓 A	1/H	
P2-30	SC-001548-01		Screw	베이스판고정나사(M4XL10)	4/H	
P2-31	GP-048144-01		Real Bracket B	릴 브라켓 B	1/H	
P2-32	GP-048353-00		Real Bracket Felt	릴 브라켓A felt	1/H	
P2-33	GP-048098-01		Base Plate (L)	베이스 판(좌)	1/H	
P2-34	SC-001548-01		Screw	베이스판고정나사(M4XL10)	4/H	
P2-35	18015SW-3111		Sequin Base Washer	세퀀 베이스 평와셔(Φ4)	4/H	
P2-36	11605700B000		Wheel Spring (L)	휠 스프링(좌)	1/H	
P2-37	0204MC-8118		Sequin Supply Lever Return Spring Screw	세퀀 공급 레버 스프링 잠나사(M3 X L4)	2/H	
P2-38	11606300B000		Wheel Stud Grip Spacer	휠 스테드 단나사 스페이서	1/H	
P2-39	11605900B000		Wheel Bracket B	휠 브라켓 "B"	1/H	
P2-40	11605600B000		Wheel Stud	휠 스테드 단나사	1/H	
P2-41	11605800B000		Wheel Bracket A	휠 브라켓 "A"	1/H	
P2-42	09005SC-3123		Wheel Bracket Screw	휠 브라켓 잠나사(M3 X L6)	2/H	
P2-43	GP-047220-01		Wheel Stud B-1_SQ41i	휠 스테드 B-1_SQ41i	2/H	
P2-44	18015SW-3111		Sequin Base Washer	세퀀 베이스 평와셔(Φ4)	1/H	
P2-45	15029SN-3211		Wheel Stud B Nut	휠 스테드 "B" 잠 너트 (M4, 2중)	2/H	
P2-46	GP-047213-00		Sequin Guide Wheel_SQ41i	세퀀 가이드 휠_SQ41i	4/H	
P2-47	GP-048329-01		Wheel Stud B-2_SQ41i	휠스테드B-2_SQ41i	2/H	
P2-48	11606000B000		Wheel Bracket Stopper	휠 브라켓 스토퍼	2/H	
P2-49	11619700B000		Upper Thread Holder Stopper	윗실 홀더 스토퍼	2/H	
P2-50	02010AF-3123		Wheel Bracket Stopper Rubber Screw	휠 브라켓 스토퍼 고무 잠나사(M4 X L8)	2/H	

P2

Lifting (L)

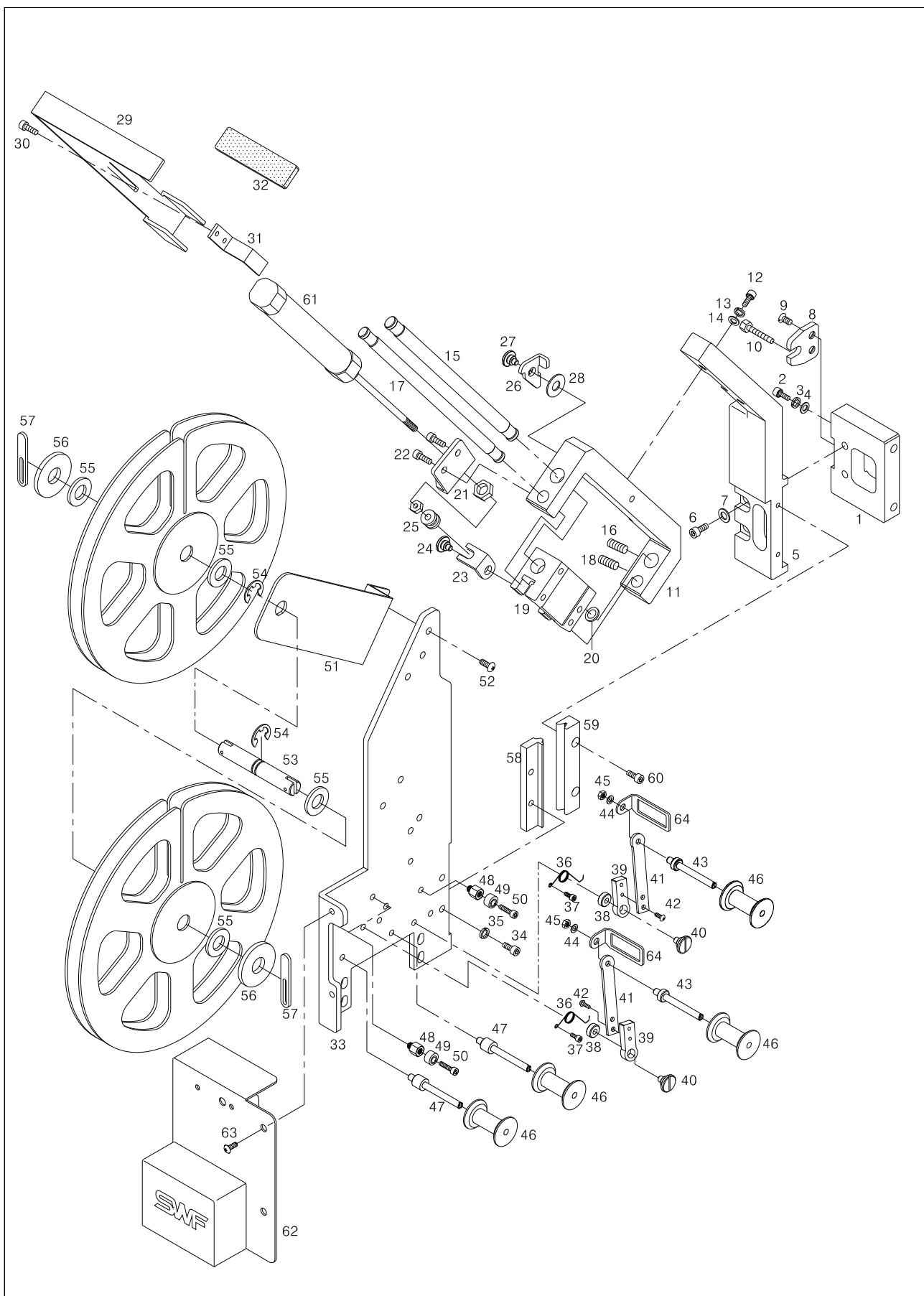

[illegible]

P3

Lifting (R)

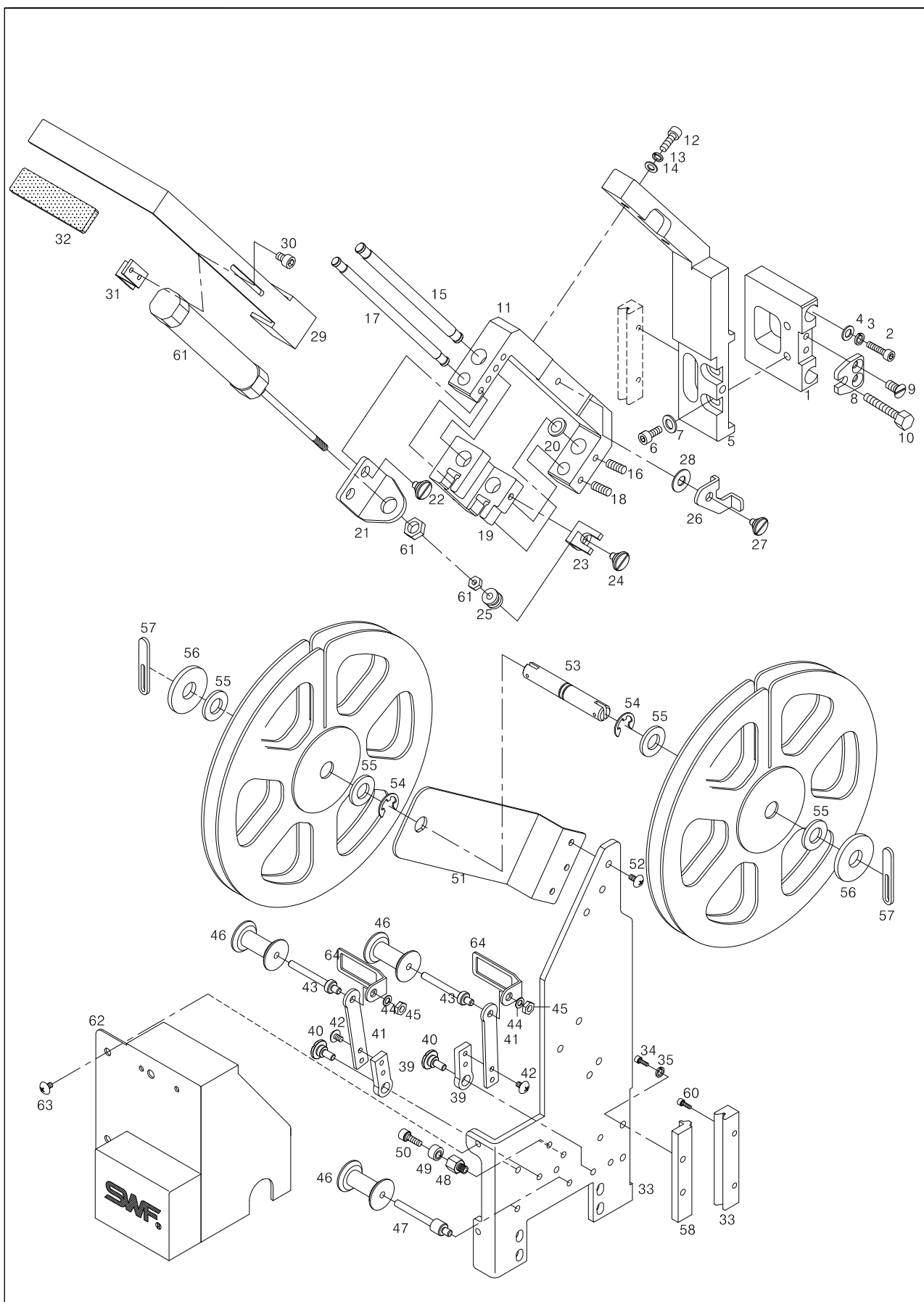

Ref. No.	Parts No.	Note.	Names of Parts	품 명	Q' ty	Assembly No.
P3-01	GP-021709-05		L/R Adjusting Guide Block	좌, 우 조절 가이드 블럭	1/H	
P3-02	SC-001552-01		L/R Adjusting Guide Block Screw	좌, 우 조절 가이드 블럭 쥘나사 (M5 X L30)	2/H	
P3-03	18048SW-3115		L/R Adjusting Guide Block Spring Washer	좌, 우 조절 가이드 블럭스프링 와셔(Φ5)	2/H	
P3-04	18049SW-3111		L/R Adjusting Guide Block Washer	좌, 우 조절 가이드 블럭 평와셔(Φ5)	2/H	
P3-05	GP-048331-00		L/R Adjusting Bracket (R)	좌, 우 조절 브라켓(우)	1/H	
P3-65	GP-049495-01		L/R Adjusting Bracket (R)_CE R-Type	좌, 우 조절 브라켓(우)_CE R-Type	1/H	
P3-06	SC-001551-01		L/R Adjusting Bracket (R) Screw	좌, 우 조절 브라켓(우) 고정나사(M5 X L12)	2/H	
P3-07	18049SW-3111		L/R Adjusting Bracket (R) Washer	좌, 우 조절 브라켓(우) 평와셔 (Φ5)	2/H	
P3-08	GP-018904-01		L/R Adjusting Screw Bracket	좌, 우 조절 나사 브라켓	1/H	
P3-09	15089SC-7119		L/R Adjusting Screw Bracket Screw	좌, 우 조절 나사 브라켓 고정나사(M4 X L10)	2/H	
P3-10	SC-000583-00		L/R Adjusting Screw	좌, 우 조절 나사	1/H	
P3-11	GP-018874-00		Lifting Base (R)	리프팅 베이스(우)	1/H	
P3-12	08076SC-4113		Screw (M5xL12)	리프팅 베이스 쥘나사(M5 X L12)	2/H	
P3-13	18048SW-3115		Spring Washer (Ø5)	리프팅 베이스 스프링 와셔(Φ5)	2/H	
P3-14	18049SW-3111		Washer (Ø5)	리프팅 베이스 평와셔(Φ5)	2/H	
P3-15	GP-005877-01		Lifting Shaft	리프팅 축	1/H	
P3-16	03022SC-4517		Screw (M4xL5)	리프팅 축 고정나사(M4 X L5)	2/H	
P3-17	GP-005878-01		Lifting Guide Shaft	리프팅 가이드 축	1/H	
P3-18	03022SC-4517		Screw (M4xL5)	리프팅 가이드 축 고정나사(M4 X L5)	2/H	
P3-19	GP-010475-00		Lifting Slider (R)	리프팅 슬라이더(우)	1/H	
P3-20	GP-005880-00		Lifting Slider Cushion	리프팅 슬라이더 쿠션	2/H	
P3-21	GP-010246-01		Cylinder Bracket "A"	실린더 브라켓 "A"	1/H	
P3-22	11603900B000		Stud Screw for Cylinder Bracket "A"	실린더 브라켓 "A" 단나사	2/H	
P3-23	GP-007552-00		Cylinder Bracket "B"	실린더 브라켓 "B"	1/H	
P3-24	11603900B000		Stud Screw for Cylinder Bracket "B"	실린더 브라켓 "B" 단나사	1/H	
P3-25	SN-000061-00		Bushing Nut	실린더 브라켓 "B" 붓싱 너트	1/H	
P3-26	GP-009759-01		Lifting Stopper (R)	리프팅 스톱퍼(우)	1/H	
P3-27	11603900B000		Stud Screw for Lifting Stopper (L)	리프팅 스톱퍼 단나사	1/H	
P3-28	11604100B000		Lifting Stopper Disk Spring	리프팅 스톱퍼 접시 스프링(Φ7)	1/H	
P3-29	GP-048143-02		Real Bracket A	릴 브라켓 A	1/H	
P3-30	SC-001548-01		Screw	나사	2/H	
P3-31	GP-048144-01		Real Bracket B	릴 브라켓 B	1/H	
P3-32	GP-048353-00		Real Bracket Felt	릴 브라켓A 펠트	1/H	
P3-33	GP-048296-00		Base Plate (R)	베이스 판(우)	1/H	
P3-34	SC-001548-01		Screw	베이스판고정나사(M4XL10)	4/H	
P3-35	18015SW-3111		Sequin Base Washer	세퀀 베이스 평와셔(Φ4)	4/H	
P3-36	11613500B000		Wheel Spring (R)	휠 스프링-R	1/H	
P3-37	0204MC-8118		Sequin Supply Lever Return Spring Screw	세퀀 공급 레버 스프링 쥘나사(M3 X L4)	2/H	
P3-38	11606300B000		Wheel Stud Grip Spacer	휠 스테드 단나사 스페이서	1/H	
P3-39	11605900B000		Wheel Bracket B	휠 브라켓 "B"	1/H	
P3-40	11605600B000		Wheel Stud	휠 스테드 단나사	1/H	
P3-41	11605800B000		Wheel Bracket A	휠 브라켓 "A"	1/H	
P3-42	09005SC-3123		Wheel Bracket Screw	휠 브라켓 쥘나사(M3 X L6)	2/H	
P3-43	GP-047220-01		Wheel Stud B-1	휠 스테드 "B-1"	2/H	
P3-44	18015SW-3111		Sequin Base Washer	세퀀 베이스 평와셔(Φ4)	1/H	
P3-45	15029SN-3211		Wheel Stud B Nut	휠 스테드 "B" 쥘 너트 (M4, 2중)	2/H	
P3-46	GP-047213-00		Sequin Guide Wheel	세퀀 가이드 휠	4/H	
P3-47	GP-048329-00		Wheel Stud B-2	휠 스테드 "B"-2	2/H	
P3-48	11606000B000		Wheel Bracket Stopper	휠 브라켓 스톱퍼	2/H	
P3-49	11619700B000		Upper Thread Holder Stopper	윗실 홀더 스톱퍼	2/H	

P3

Lifting (R)

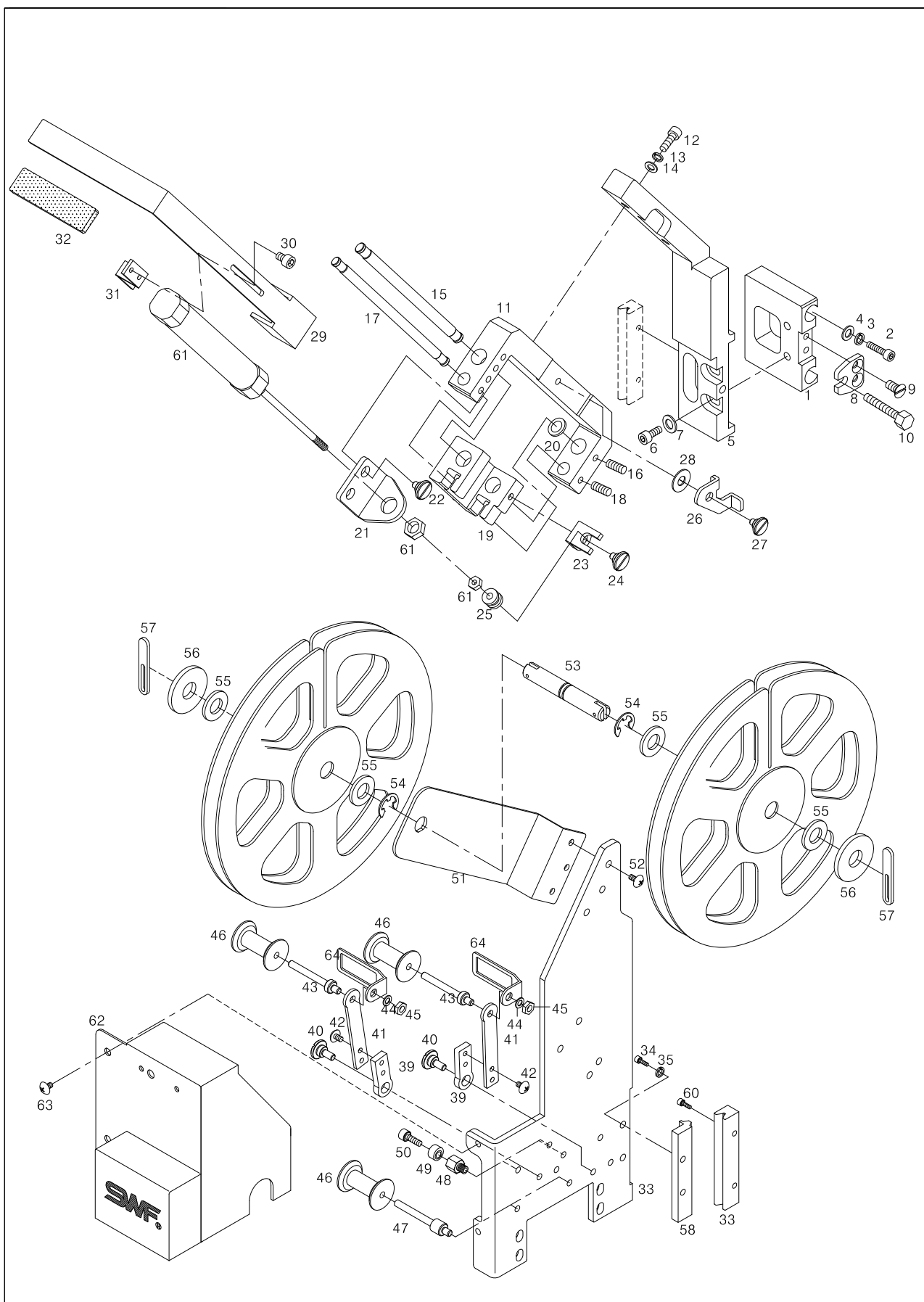

[illegible]

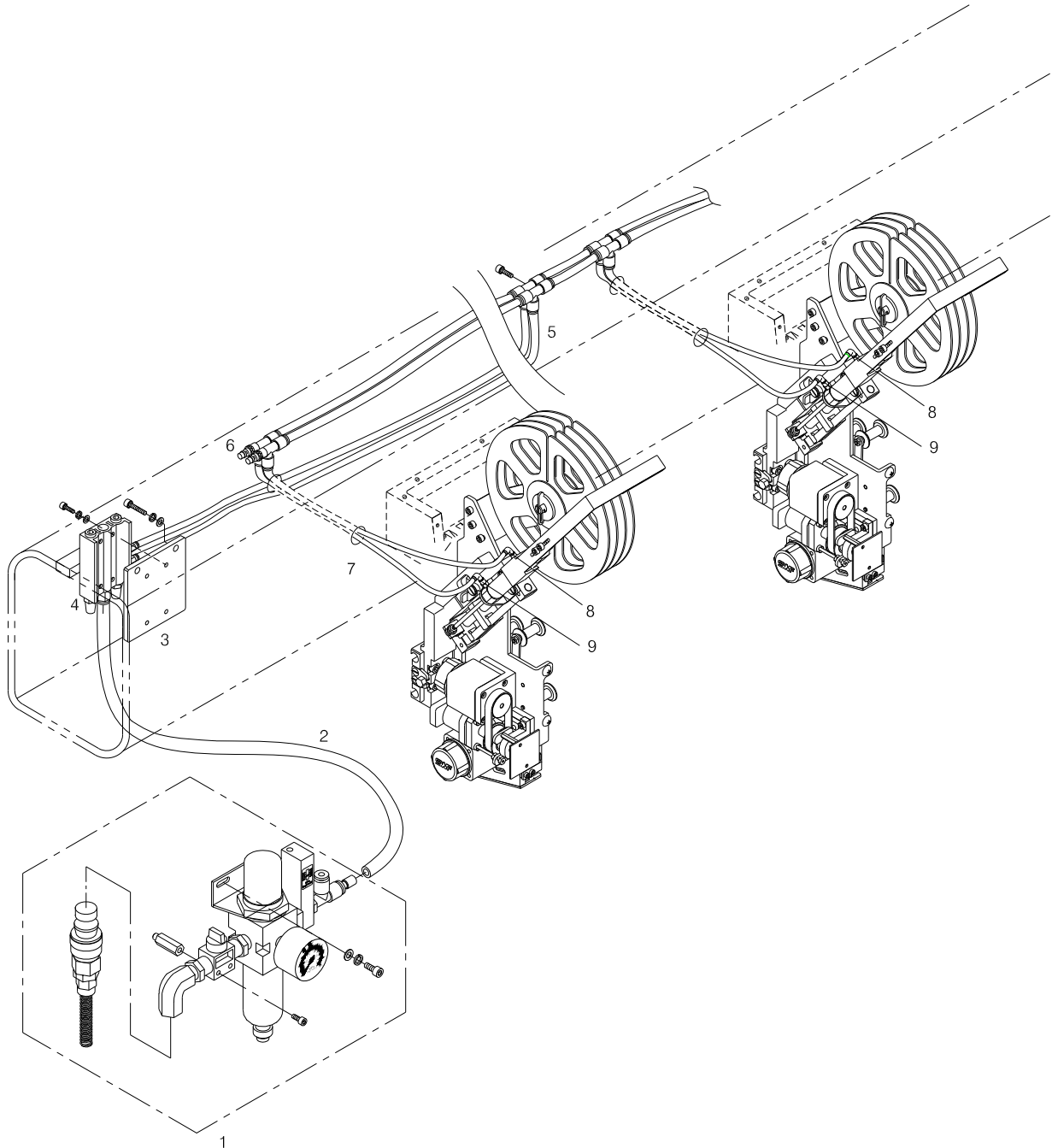

[illegible]

R-SEQUIN DEVICE

(SQ31B)

CONTENTS

R0. Feeding (L)	314
R1. Feeding (R)	318
R2. Lifting (L)	322
R3. Lifting (R)	326
R4. Pneumatic Mechanism	330

R0

Feeding (L)

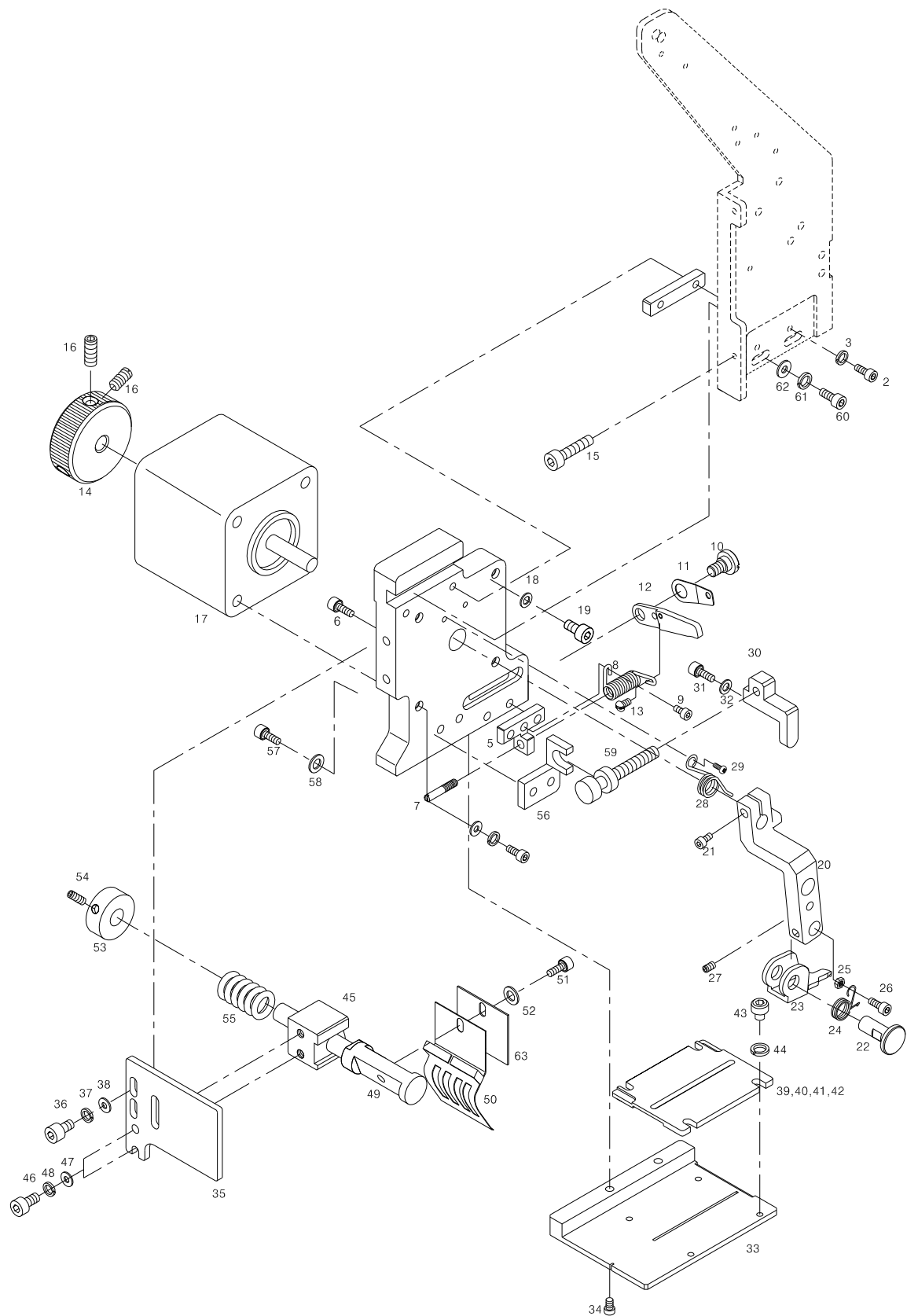

Ref. No.	Parts No.	Note.	Names of Parts	품 명	Q' ty	Assembly No.
R0-1	GP-008304-00		GUIDE BLOCK	가이드 블록	1/H	
R0-2	15112SC-7113		GUIDE BLOCK SCREW	가이드 블록 침나사 (M3XL8)	2/H	
R0-3	11019SW-9115		GUIDE BLOCK SPRING WASHER	가이드 블록 스프링 와샤 (호칭경:Φ3)	2/H	
R0-4	GP-049956-01		SEQUIN BASE	세퀀 베이스(L)	1/H	
R0-5	11615200B000		SEQUIN MES RETURN SPRING BRAKET	세퀀 메스 리턴 스프링 브라켓	1/H	
R0-6	15112SC-7113		SEQUIN MES RETURN SPRING BRAKET SCREW	세퀀 메스 리턴 스프링 브라켓 침나사 (M3XL8)	2/H	
R0-7	15039SC-4113		MES SPRING GUIDE SCREW	메스 스프링 가이드 스크류 (M3XL15)	1/H	
R0-8	GP-021153-00		MES RETURN SPRING (L)	메스 복귀 스프링(L)	1/H	
R0-9	0204MC-8118		MES RETURN SPRING SCREW	메스 복귀 스프링 침나사(M3XL4)	1/H	
R0-10	11617400B000		SEQUIN CUTTING MES FIX SCREW	세퀀 절단 메스 고정나사 (9/64", n=40)	1/H	
R0-11	GP-021152-00		SEQUIN CUTTING MES PRESSER PLATE(L)	세퀀 절단 메스 압력판(L)	1/H	
R0-12	GP-049274-00		SEQUIN CUTTING MES (L)	세퀀 절단 메스(L)	1/H	
R0-13	SC-000632-00		MES RETURN SPRING FIX SCREW	메스 복귀 스프링 고정 나사	1/H	
R0-14	PL-000073-00		Hand Pulley	핸드 풀리	1/H	
R0-15	11029SC-4113		SEQUIN BASE ADJUSTING SCREW	세퀀 베이스 조정 나사 (M4 X L20)	1/H	
R0-16	03022SC-4517		Sequin Knob Screw	세퀀 수동 노브 침나사 (M4XL5)	2/H	
R0-17	STMO1-000014		SEQUIN SUPPLY MOTOR	세퀀 공급 모터 (103H6703-0410)	1/H	
R0-18	06011SW-2111		SEQUIN SUPPLY MOTOR WASHER	세퀀 공급 모터 평와샤 (호칭경:Φ3)	4/H	
R0-19	09007SC-4113		SEQUIN SUPPLY MOTOR SCREW	세퀀 공급 모터 침나사 (M3 X L12)	4/H	
R0-20	GP-049955-00		SEQUIN SUPPLY LEVER(L)	세퀀 공급 레버(L)	1/H	
R0-21	15112SC-7113		SEQUIN SUPPLY LEVER SCREW	세퀀 공급 레버 침나사 (M3 X L8)	1/H	
R0-22	11615700B000		SEQUIN SUPPLY LEVER PIN	세퀀 공급 레버 핀	1/H	
R0-23	GP-018862-00		SEQUIN SUPPLY ROD	세퀀 공급 로드	1/H	
R0-24	GP-018863-00		SEQUIN SUPPLY ROD SPRING(L)	세퀀 공급 로드 스프링(L)	1/H	
R0-25	05057SN-3211		SEQUIN SUPPLY ROD SPRING NUT	세퀀 공급 로드 스프링 너트 (M3)	1/H	
R0-26	15112SC-7113		SEQUIN SUPPLY ROD SPRING SCREW	세퀀 공급 로드 스프링 고정 스크류 (M3 X L8)	1/H	
R0-27	08007SC-4517		SEQUIN SUPPLY ROD SCREW	세퀀 공급 로드 고정 스크류 (M3 X L4)	1/H	
R0-28	SP-000117-00		SEQUIN SUPPLY LEVER RETURN SPRING	세퀀 공급 레버 복귀 스프링(L)	1/H	
R0-29	06010SC-8118		SEQUIN SUPPLY LEVER RETURN SPRING SCREW	세퀀 공급 레버 복귀 스프링 침나사 (M3 X L4)	1/H	
R0-30	GP-049271-00		SEQUIN SUPPLY ROD STOPPER	세퀀 공급 로드 스토퍼	1/H	
R0-31	15112SC-7113		SEQUIN SUPPLY ROD STOPPER SCREW	세퀀 공급 로드 스토퍼 침나사 (M3 X L8)	1/H	
R0-32	06011SW-2111		SEQUIN SUPPLY ROD STOPPER WASHER	세퀀 공급 로드 스토퍼 와샤 (호칭경:Φ3)	1/H	
R0-33	GP-049272-01		SEQUIN SUPPLY BASE (L)	세퀀 공급 베이스(L)	1/H	
R0-34	15112SC-7113		SEQUIN SUPPLY BASE SCREW	세퀀 공급 베이스 침나사 (M3 X L8)	2/H	
R0-35	GP-049278-01		SEQUIN BASE COVER	세퀀 베이스 커버	1/H	
R0-36	15112SC-7113		SEQUIN BASE COVER(L) SCREW	세퀀 베이스 커버 침나사 (M3 X L8)	2/H	
R0-37	11019SW-9115		SEQUIN BASE COVER(L) SPRING WASHER	세퀀 베이스 커버 스프링 와샤 (호칭경:Φ3)	2/H	
R0-38	06011SW-2111		SEQUIN BASE COVER(L) WASHER	세퀀 베이스 커버 평와샤 (호칭경:Φ3)	2/H	
R0-39	GP-049276-00		SEQUIN SUPPLY GUIDE (@18)	세퀀 배출 가이드 Φ18	1/H	
R0-40	GP-050183-00		SEQUIN SUPPLY GUIDE (@20)	세퀀 배출 가이드 Φ20	1/H	
R0-41	GP-050300-00		SEQUIN SUPPLY GUIDE (@22)	세퀀 배출 가이드 Φ22	1/H	
R0-42	GP-050064-00		SEQUIN SUPPLY GUIDE (@25)	세퀀 배출 가이드 Φ25	1/H	
R0-43	07035SC-4113		SEQUIN SUPPLY GUIDE SCREW	세퀀 배출 가이드 침나사 (M3 X L6)	2/H	
R0-44	06011SW-2111		SEQUIN SUPPLY GUIDE WASHER	세퀀 배출 가이드 평와샤 (호칭경:Φ3)	2/H	
R0-45	GP-022084-00		PLATE SPRING BRACKET(R)	압력 판 스프링 지지축 브라켓(좌)	2/H	
R0-46	15112SC-7113		PLATE SPRING BRACKET SCREW	지지축 브라켓 침나사 (M3 X L8)	1/H	
R0-47	06011SW-2111		PLATE SPRING BRACKET WASHER	지지축 브라켓 평 와셔 (호칭경:Φ3)	2/H	
R0-48	11019SW-9115		PLATE SPRING BRACKET SPRING WASHER	지지축 브라켓 스프링 와셔 (호칭경:Φ3)	2/H	
R0-49	ST-000340-01		PLATE SPRING SUPORT SHAFT(L)	압력 판 스프링 지지축(좌)	1/H	
R0-50	SP-000110-00		SEQUIN PRESSER PLATE SPRING	세퀀 압력 판 스프링	1/H	

R0

Feeding (L)

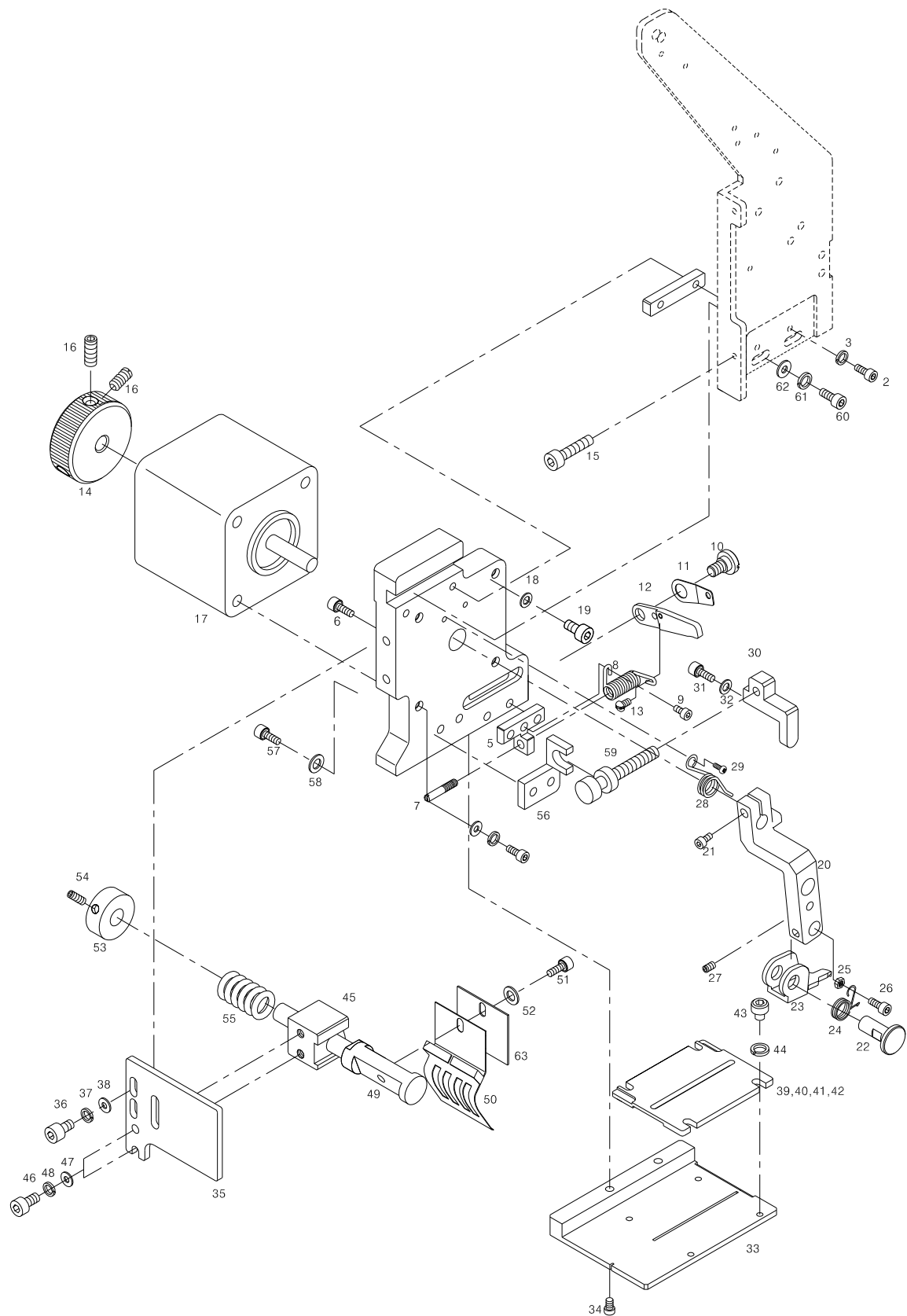

[illegible]

R1

Feeding (R)

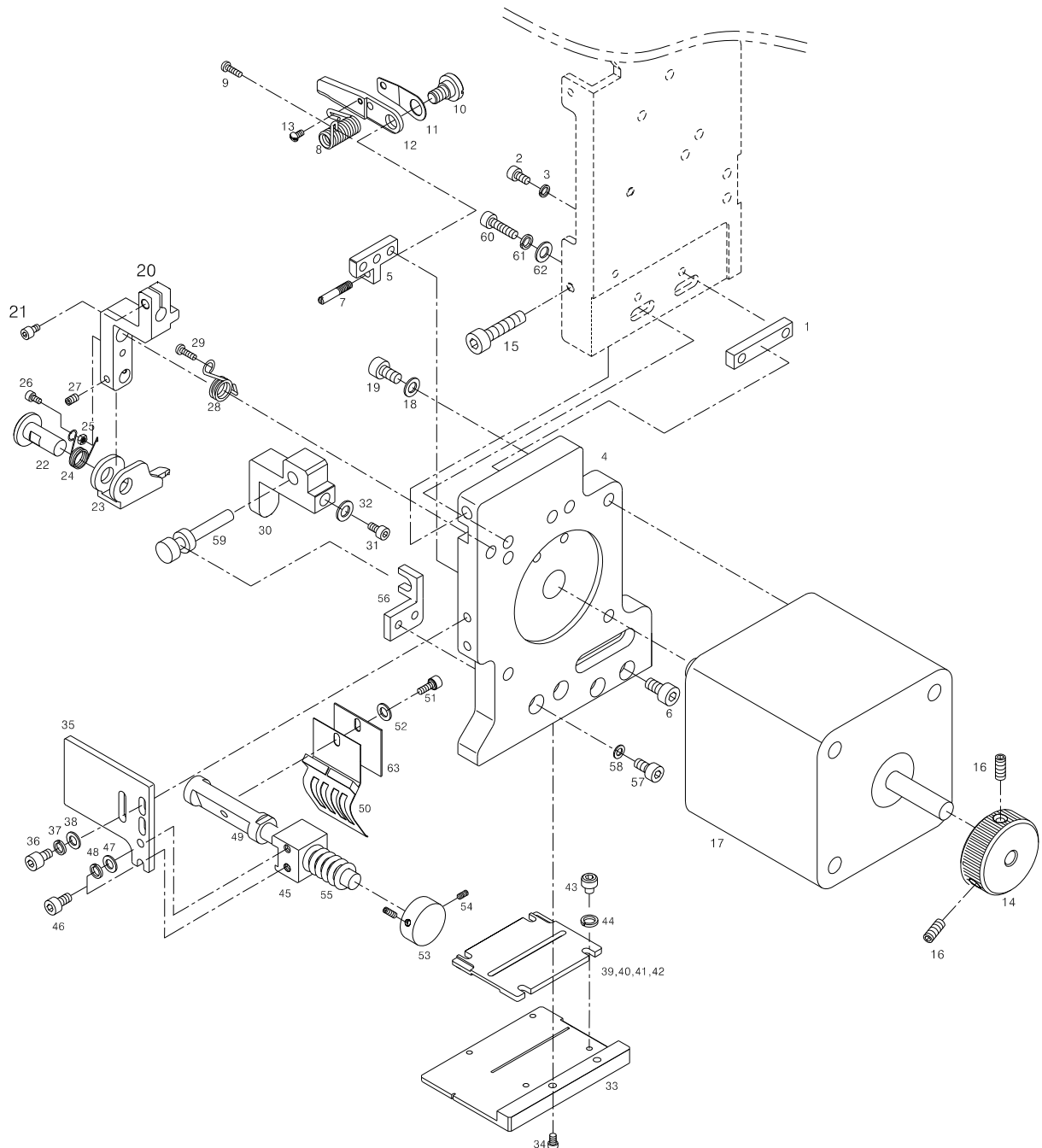

Ref. No.	Parts No.	Note.	Names of Parts	품 명	Q' ty	Assembly No.
R1-1	GP-008304-00		GUIDE BLOCK	가이드 블록	1/H	
R1-2	15112SC-7113		GUIDE BLOCK SCREW	가이드 블록 침나사(M3XL8)	2/H	
R1-3	11019SW-9115		GUIDE BLOCK SPRING WASHER	가이드 블록 스프링 와셔 (호칭경:Φ3)	2/H	
R1-4	GP-050283-00		SEQUIN BASE	세퀀 베이스(R)	1/H	
R1-5	11615200B000		SEQUIN MES RETURN SPRING BRACKET	세퀀 메스 리턴 스프링 브라켓	1/H	
R1-6	15112SC-7113		SEQUIN MES RETURN SPRING BRACKET SCREW	세퀀 메스 리턴 스프링 브라켓 침나사 (M3XL8)	2/H	
R1-7	15039SC-4113		MES SPRING GUIDE SCREW	메스 스프링 가이드 스크류 (M3XL15)	1/H	
R1-8	GP-021751-00		MES RETURN SPRING (R)	메스 복귀 스프링(R)	1/H	
R1-9	0204MC-8118		MES RETURN SPRING SCREW	메스 복귀 스프링 침나사 (M3XL4)	1/H	
R1-10	11617400B000		SEQUIN CUTTING MES FIX SCREW	세퀀 절단 메스 고정나사 (9/64", n=40)	1/H	
R1-11	GP-021749-00		SEQUIN CUTTING MES PRESSER PLATE(R)	세퀀 절단 메스 압력판(R)	1/H	
R1-12	GP-050290-00		SEQUIN CUTTING MES (R)	세퀀 절단 메스(R)	1/H	
R1-13	SC-000632-00		MES RETURN SPRING FIX SCREW	메스 복귀 스프링 고정 나사	1/H	
R1-14	PL-000073-00		Hand Pulley	핸드 풀리	1/H	
R1-15	11029SC-4113		SEQUIN BASE ADJUSTING SCREW	세퀀 베이스 조정 나사 (M4 X L20)	1/H	
R1-16	03022SC-4517		Sequin Knob Screw	세퀀 수동 노브 침나사 (M4XL5)	2/H	
R1-17	STMO1-000014		SEQUIN SUPPLY MOTOR	세퀀 공급 모터 (103H6703-0410)	1/H	
R1-18	06011SW-2111		SEQUIN SUPPLY MOTOR WASHER	세퀀 공급 모터 평와셔 (호칭경:Φ3)	4/H	
R1-19	09007SC-4113		SEQUIN SUPPLY MOTOR SCREW	세퀀 공급 모터 침나사 (M3 X L12)	4/H	
R1-20	GP-050285-00		SEQUIN SUPPLY LEVER(R)	세퀀 공급 레버(R)	1/H	
R1-21	15112SC-7113		SEQUIN SUPPLY LEVER SCREW	세퀀 공급 레버 침나사 (M3 X L8)	1/H	
R1-22	11615700B000		SEQUIN SUPPLY LEVER PIN	세퀀 공급 레버 핀	1/H	
R1-23	GP-018862-00		SEQUIN SUPPLY ROD	세퀀 공급 로드	1/H	
R1-24	GP-018864-00		SEQUIN SUPPLY ROD SPRING(R)	세퀀 공급 로드 스프링(R)	1/H	
R1-25	05057SN-3211		SEQUIN SUPPLY ROD SPRING NUT	세퀀 공급 로드 스프링 너트 (M3)	1/H	
R1-26	15112SC-7113		SEQUIN SUPPLY ROD SPRING SCREW	세퀀 공급 로드 스프링 고정 스크류 (M3 X L8)	1/H	
R1-27	08007SC-4517		SEQUIN SUPPLY ROD SCREW	세퀀 공급 로드 고정 스크류 (M3 X L4)	1/H	
R1-28	SP-000124-00		SEQUIN SUPPLY LEVER RETURN SPRING	세퀀 공급 레버 복귀 스프링(R)	1/H	
R1-29	06010SC-8118		SEQUIN SUPPLY LEVER RETURN SPRING SCREW	세퀀 공급 레버 복귀 스프링 침나사 (M3 X L4)	1/H	
R1-30	GP-049271-00		SEQUIN SUPPLY ROD STOPPER	세퀀 공급 로드 스톱퍼	1/H	
R1-31	15112SC-7113		SEQUIN SUPPLY ROD STOPPER SCREW	세퀀 공급 로드 스톱퍼 침나사 (M3 X L8)	1/H	
R1-32	06011SW-2111		SEQUIN SUPPLY ROD STOPPER WASHER	세퀀 공급 로드 스톱퍼 와셔 (호칭경:Φ3)	1/H	
R1-33	GP-050289-00		SEQUIN SUPPLY BASE (R)	세퀀 공급 베이스(R)	1/H	
R1-34	15112SC-7113		SEQUIN SUPPLY BASE SCREW	세퀀 공급 베이스 침나사 (M3 X L8)	2/H	
R1-35	GP-049278-01		SEQUIN BASE COVER	세퀀 베이스 커버	1/H	
R1-36	15112SC-7113		SEQUIN BASE COVER(L) SCREW	세퀀 베이스 커버 침나사 (M3 X L8)	2/H	
R1-37	11019SW-9115		SEQUIN BASE COVER(L) SPRING WASHER	세퀀 베이스 커버 스프링 와셔 (호칭경:Φ3)	2/H	
R1-38	06011SW-2111		SEQUIN BASE COVER(L) WASHER	세퀀 베이스 커버 평와셔 (호칭경:Φ3)	2/H	
R1-39	GP-049276-00		SEQUIN SUPPLY GUIDE (@18)	세퀀 배출 가이드 Φ18	1/H	
R1-40	GP-050183-00		SEQUIN SUPPLY GUIDE (@20)	세퀀 배출 가이드 Φ20	1/H	
R1-41	GP-050300-00		SEQUIN SUPPLY GUIDE (@22)	세퀀 배출 가이드 Φ22	1/H	
R1-42	GP-050064-00		SEQUIN SUPPLY GUIDE (@25)	세퀀 배출 가이드 Φ25	1/H	
R1-43	07035SC-4113		SEQUIN SUPPLY GUIDE SCREW	세퀀 배출 가이드 침나사 (M3 X L6)	2/H	
R1-44	06011SW-2111		SEQUIN SUPPLY GUIDE WASHER	세퀀 배출 가이드 평와셔 (호칭경:Φ3)	2/H	
R1-45	GP-022085-01		PLATE SPRING BRACKET(R)	압력 판 스프링 지지축 브라켓(R)	2/H	
R1-46	15112SC-7113		PLATE SPRING BRACKET SCREW	지지축 브라켓 침나사 (M3 X L8)	1/H	
R1-47	06011SW-2111		PLATE SPRING BRACKET WASHER	지지축 브라켓 평 와셔 (호칭경:Φ3)	2/H	
R1-48	11019SW-9115		PLATE SPRING BRACKET SPRING WASHER	지지축 브라켓 스프링 와셔 (호칭경:Φ3)	2/H	
R1-49	ST-000408-00		PLATE SPRING SUPPORT SHAFT(R)	압력 판 스프링 지지축(R)	1/H	
R1-50	SP-000110-00		SEQUIN PRESSER PLATE SPRING	세퀀 압력 판 스프링	1/H	

R1

Feeding (R)

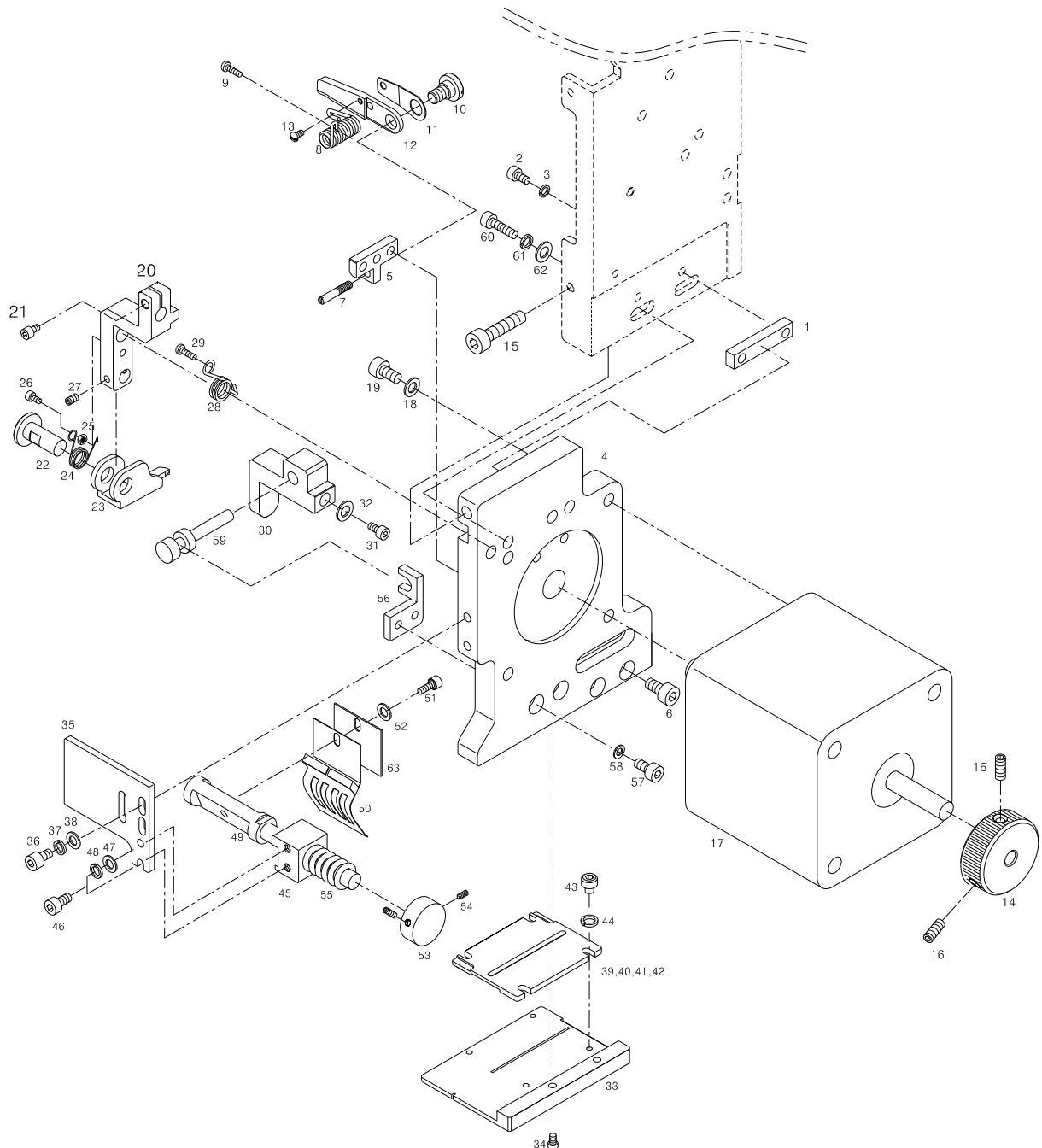

[illegible]

R2

Lifting (L)

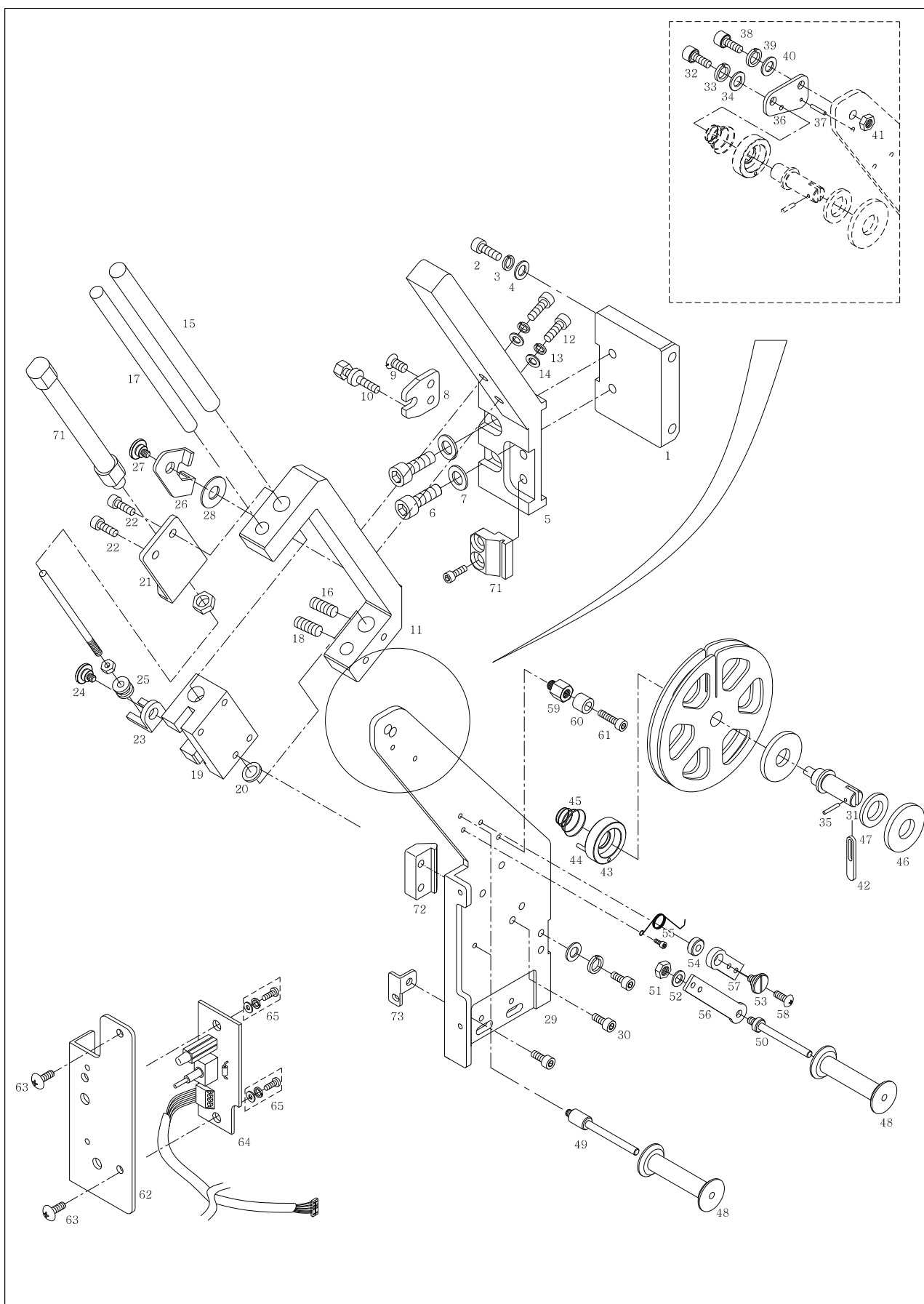

Ref. No.	Parts No.	Note.	Names of Parts	품 명	Q' ty	Assembly No.
R2-1	GP-019902-01		L/R Adjusting Guide Block	좌, 우 조절 가이드 블럭	1/H	
R2-2	15053SC-4119		L/R Adjusting Guide Block Screw	좌, 우 조절 가이드 블럭 침나사 (M5xL30)	2/H	
R2-3	18048SW-3115		L/R Adjusting Guide Block Spring Washer	좌, 우 조절 가이드 블록스프링 와셔(호칭경: Φ5)	2/H	
R2-4	18049SW-3111		L/R Adjusting Guide Block Washer	좌, 우 조절 가이드 블록 평 와셔(호칭경: Φ5)	2/H	
R2-5	GP-049283-01		L/R Adjusting Bracket(L)	좌, 우 조절 브라켓(좌)	1/H	
R2-6	08076SC-4113		L/R Adjusting Bracket(L)Screw	좌, 우 조절 브라켓(좌) 고정나사 (M5xL12)	2/H	
R2-7	18049SW-3111		L/R Adjusting Bracket(L)Washer	좌, 우 조절 브라켓(좌) 평와셔(호칭경: Φ5)	2/H	
R2-8	GP-018904-01		L/R Adjusting Screw Bracket	좌, 우 조절 나사 브라켓	1/H	
R2-9	15089SC-7119		L/R Adjusting Screw Bracket Screw	좌, 우 조절 나사 브라켓 고정나사 (접시 :M4XL10)	2/H	
R2-10	SC-000583-00		L/R Adjusting Screw	좌, 우 조절 나사	1/H	
R2-11	GP-018873-00		Lifting Base(L)	리프팅 베이스-L	1/H	
R2-12	08076SC-4113		Screw(M5xL12)	리프팅 베이스 침나사 (M5xL12)	2/H	
R2-13	18048SW-3115		Spring Washer(Φ5)	리프팅 베이스 스프링 와셔 (호칭경: Φ5)	2/H	
R2-14	18049SW-3111		Washer(Φ5)	리프팅 베이스 평 와셔(호칭경: Φ5)	2/H	
R2-15	GP-005877-00		Lifting Shaft	리프팅 축	1/H	
R2-16	03022SC-4517		Screw(M4xL5)	리프팅 축 고정나사 (M4XL5)	2/H	
R2-17	GP-005878-00		Lifting Guide Shaft	리프팅 가이드 축	1/H	
R2-18	03022SC-4517		Screw(M4xL5)	리프팅 가이드 축 고정나사 (M4XL5)	2/H	
R2-19	GP-010474-00		Lifting Slider(L)	리프팅 슬라이더-L	1/H	
R2-20	GP-005880-00		Lifting Slider Cushion	리프팅 슬라이더 쿠션	2/H	
R2-21	GP-010246-00		Cylinder Bracker "A"	실린더 브라켓 "A"	1/H	
R2-22	11603900B000		Stud Screw for Sylinder Bracket "A"	실린더 브라켓 "A" 단나사	2/H	
R2-23	GP-007552-00		Cylinder Bracker "B"	실린더 브라켓 "B"	1/H	
R2-24	11603900B000		Stud Screw for Sylinder Bracket "B"	실린더 브라켓 "B" 단나사	1/H	
R2-25	SN-000061-00		Bushing Nut	실린더 브라켓 "B"보싱너트	1/H	
R2-26	GP-009758-00		Lifting Stopper(L)	리프팅 스토퍼-L	1/H	
R2-27	11603900B000		Stud Screw for Lifting Stopper(L)	리프팅 스토퍼 단나사	1/H	
R2-28	11604100B000		Lifting Stopper Disk Spring	리프팅 스토퍼 접시 스프링 (호칭: 7, 기호: L)	1/H	
R2-29	GP-049268-01		Base Plate(L)	베이스 판-L	1/H	
R2-30	02010AF-3123		Screw	베이스 판 고정나사	4/H	
R2-31	11604300B000		Reel Guide Shaft	릴 가이드 축	1/H	
R2-32	08076SC-4113		Reel Guide Shaft Screw	릴 가이드 축 침나사 (M5xL12)	1/H	
R2-33	18048SW-3115		Reel Guide Shaft Spring Washer	릴 가이드 축 스프링 와셔 (호칭경: Φ5)	1/H	
R2-34	18049SW-3111		Reel Guide Shaft Washer	릴 가이드 축 평 와셔 (호칭경: Φ5)	1/H	
R2-35	08067ET-T121		Reel Guide Shaft Spring pin	릴 가이드 축 스프링 핀 (호칭경: 2, L=10)	1/H	
R2-36	11608700B000		Reel Guide Bracket	릴 가이드 브라켓 (Φ225릴용)	1/H	
R2-37	08067ET-T121		Reel Guide Bracket Spring pin	릴 가이드 브라켓 스프링 핀 (호칭경: 2, L=10)	1/H	
R2-38	08076SC-4113		Reel Guide Bracket Screw	릴 가이드 브라켓 침나사 (M5xL12)	1/H	
R2-39	18048SW-3115		Reel Guide Bracket Spring Washer	릴 가이드 브라켓 스프링 와셔 (호칭경: Φ5)	1/H	
R2-40	18049SW-3111		Reel Guide Bracket Washer	릴 가이드 브라켓 평와셔 (호칭경: Φ5)	2/H	
R2-41	12010SN-1211		Reel Guide Bracket Nut	릴 가이드 브라켓 너트 (M5, 2종)	1/H	
R2-42	11604400B000		Reel Stopper	릴 스토퍼	1/H	
R2-43	11604500B000		Reel Base	릴 베이스	1/H	
R2-44	11604600B000		Reel Base spring Pin	릴 베이스 스프링 핀 (호칭경: 2, L=20)	1/H	
R2-45	11604700B000		Reel spring	릴 스프링	1/H	
R2-46	11604800B000		Real Washer	릴 와셔	1/H	
R2-47	11613800B000		Real Washer(A)-Felt	릴 와셔(A)-FELT	1/H	
R2-48	GP-049269-00		Sequin Guide Wheel	세퀀 가이드 휠	2/H	
R2-49	ST-000342-00		Wheel Stud A	휠 스테드 "A"	3/H	
R2-50	ST-000341-00		Wheel Stud B	휠 스테드 "B"	1/H	

R2

Lifting (L)

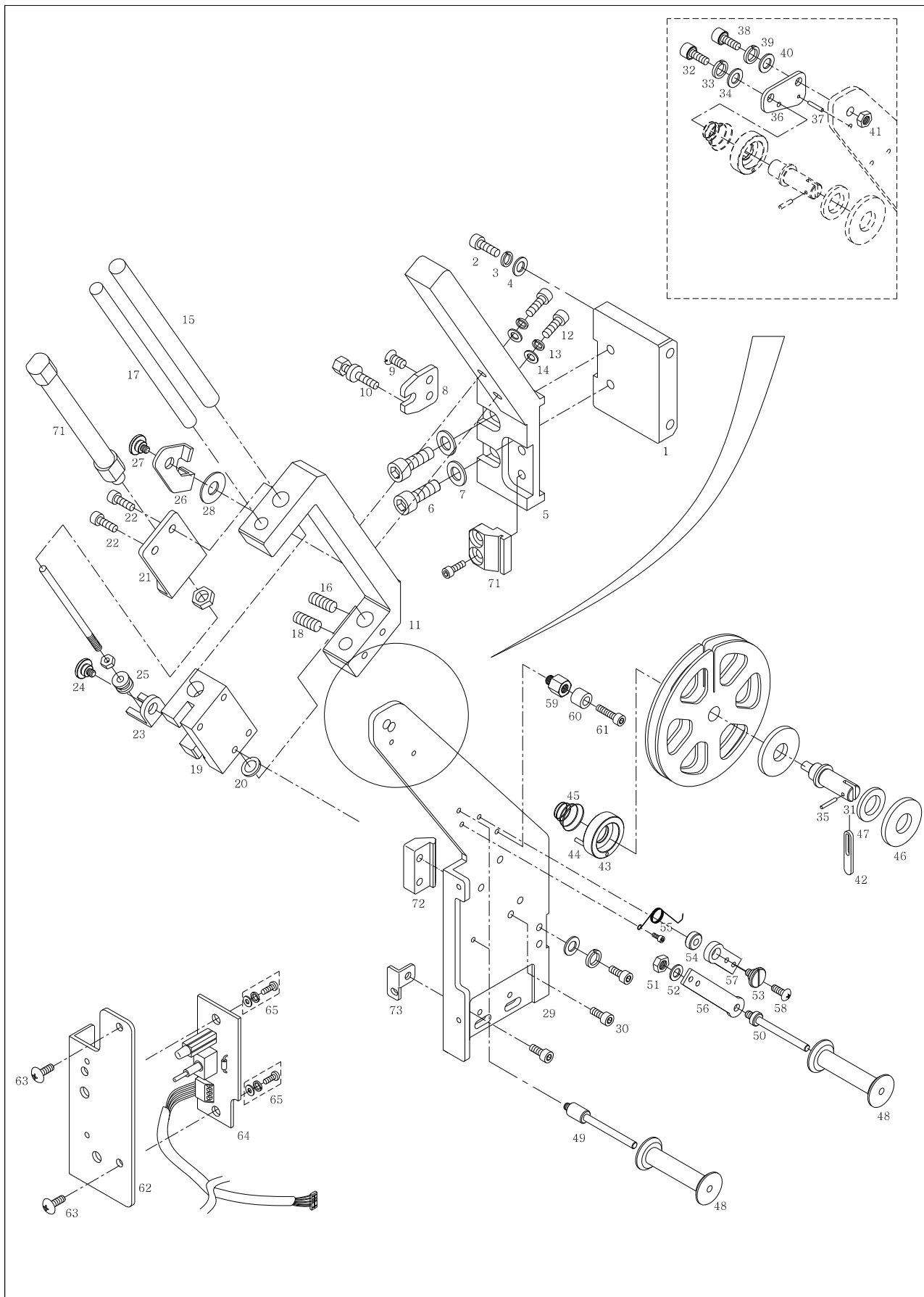

[illegible]

R3

Lifting (R)

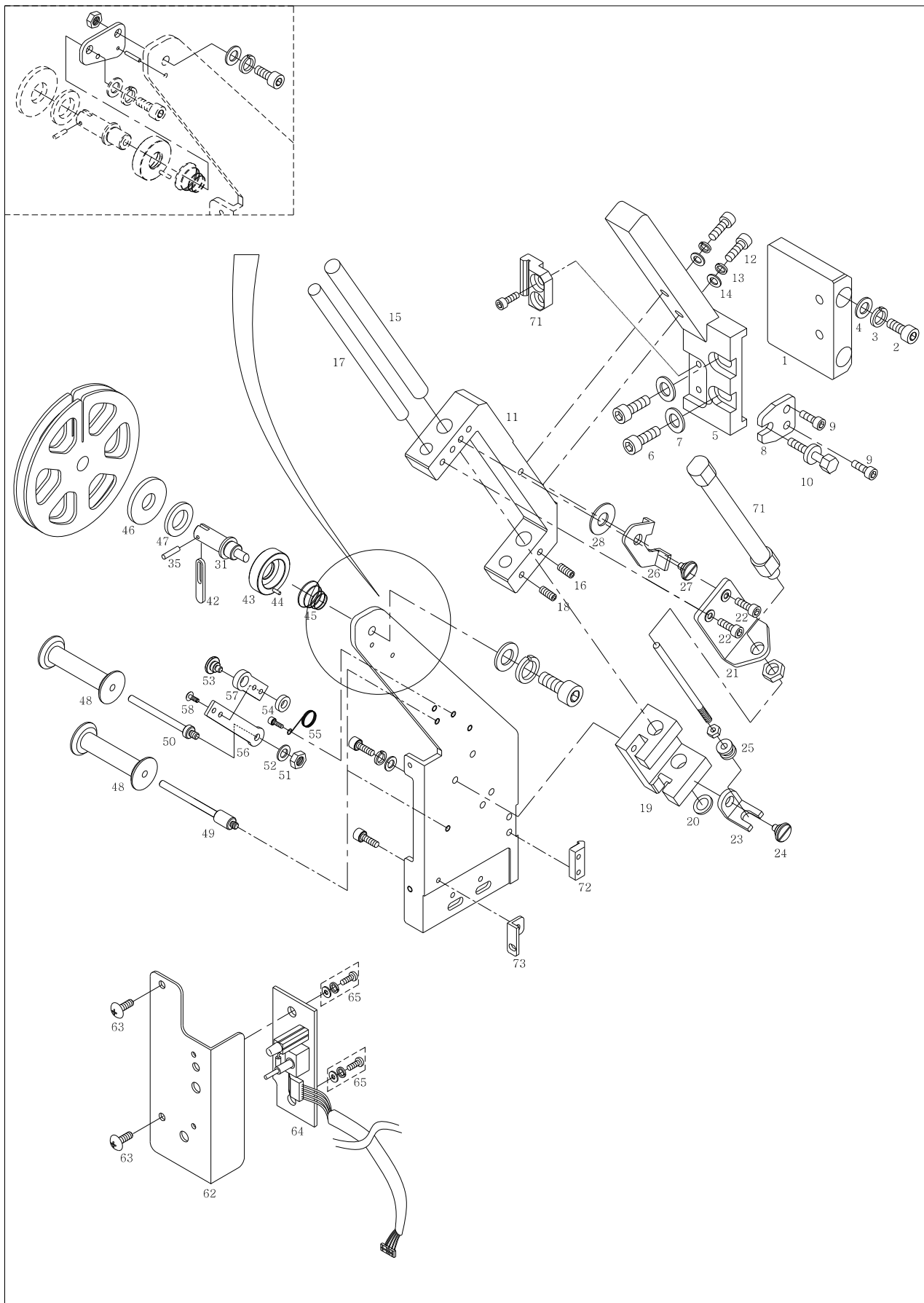

Ref. No.	Parts No.	Note.	Names of Parts	품 명	Q' ty	Assembly No.
R3-1	GP-019902-01		L/R Adjusting Guide Block	좌, 우 조절 가이드 블럭	1/H	
R3-2	15053SC-4119		L/R Adjusting Guide Block Screw	좌, 우 조절 가이드 블럭 침나사 (M5xL30)	2/H	
R3-3	18048SW-3115		L/R Adjusting Guide Block Spring Washer	좌, 우 조절 가이드 블럭스프링 와셔 (호칭경: Φ5)	2/H	
R3-4	18049SW-3111		L/R Adjusting Guide Block Washer	좌, 우 조절 가이드 블럭 평 와셔 (호칭경: Φ5)	2/H	
R3-5	GP-050282-00		L/R Adjusting Bracket(R)	좌, 우 조절 브라켓(우)	1/H	
R3-6	08076SC-4113		L/R Adjusting Bracket(L)Screw	좌, 우 조절 브라켓(좌) 고정나사 (M5xL12)	2/H	
R3-7	18049SW-3111		L/R Adjusting Bracket(L)Washer	좌, 우 조절 브라켓(좌) 평와셔 (호칭경: Φ5)	2/H	
R3-8	GP-018904-01		L/R Adjusting Screw Bracket	좌, 우 조절 나사 브라켓	1/H	
R3-9	15089SC-7119		L/R Adjusting Screw Bracket Screw	좌, 우 조절 나사 브라켓 고정나사 (접시 :M4XL10)	2/H	
R3-10	SC-000583-00		L/R Adjusting Screw	좌, 우 조절 나사	1/H	
R3-11	GP-018874-00		Lifting Base(R)	리프팅 베이스-R	1/H	
R3-12	08076SC-4113		Screw(M5xL12)	리프팅 베이스 침나사 (M5xL12)	2/H	
R3-13	18048SW-3115		Spring Washer(Ø5)	리프팅 베이스 스프링 와셔 (호칭경: Φ5)	2/H	
R3-14	18049SW-3111		Washer(Ø5)	리프팅 베이스 평 와셔 (호칭경: Φ5)	2/H	
R3-15	GP-005877-00		Lifting Shaft	리프팅 축	1/H	
R3-16	03022SC-4517		Screw(M4xL5)	리프팅 축 고정나사 (M4XL5)	2/H	
R3-17	GP-005878-00		Lifting Guide Shaft	리프팅 가이드 축	1/H	
R3-18	03022SC-4517		Screw(M4xL5)	리프팅 가이드 축 고정나사 (M4XL5)	2/H	
R3-19	GP-010475-00		Lifting Slider(R)	리프팅 슬라이더-R	1/H	
R3-20	GP-005880-00		Lifting Slider Cushion	리프팅 슬라이더 쿠션	2/H	
R3-21	GP-010246-00		Cylinder Bracker "A"	실린더 브라켓 "A"	1/H	
R3-22	11603900B000		Stud Screw for Sylinder Bracket "A"	실린더 브라켓 "A" 단나사	2/H	
R3-23	GP-007552-00		Cylinder Bracker "B"	실린더 브라켓 "B"	1/H	
R3-24	11603900B000		Stud Screw for Sylinder Bracket "B"	실린더 브라켓 "B" 단나사	1/H	
R3-25	SN-000061-00		Bushing Nut	실린더 브라켓 "B"보싱너트	1/H	
R3-26	GP-009759-00		Lifting Stopper(R)	리프팅 스토퍼-R	1/H	
R3-27	11603900B000		Stud Screw for Lifting Stopper(L)	리프팅 스토퍼 단나사	1/H	
R3-28	11604100B000		Lifting Stopper Disk Spring	리프팅 스토퍼 접시 스프링 (호칭: 7, 기호: L)	1/H	
R3-29	GP-050275-00		Base Plate(R)	베이스 판-R	1/H	
R3-30	02010AF-3123		Screw	베이스 판 고정나사	4/H	
R3-31	11604300B000		Reel Guide Shaft	릴 가이드 축	1/H	
R3-32	08076SC-4113		Reel Guide Shaft Screw	릴 가이드 축 침나사 (M5xL12)	1/H	
R3-33	18048SW-3115		Reel Guide Shaft Spring Washer	릴 가이드 축 스프링 와셔 (호칭경: Φ5)	1/H	
R3-34	18049SW-3111		Reel Guide Shaft Washer	릴 가이드 축 평 와셔(호칭경: Φ5)	1/H	
R3-35	08067ET-T121		Reel Guide Shaft Spring pin	릴 가이드 축 스프링 핀 (호칭경: 2, L=10)	1/H	
R3-36	11608700B000		Reel Guide Bracket	릴 가이드 브라켓 (Φ225릴용)	1/H	
R3-37	08067ET-T121		Reel Guide Bracket Spring pin	릴 가이드 브라켓 스프링 핀 (호칭경: 2, L=10)	1/H	
R3-38	08076SC-4113		Reel Guide Bracket Screw	릴 가이드 브라켓 침나사 (M5xL12)	1/H	
R3-39	18048SW-3115		Reel Guide Bracket Spring Washer	릴 가이드 브라켓 스프링 와셔 (호칭경: Φ5)	1/H	
R3-40	18049SW-3111		Reel Guide Bracket Washer	릴 가이드 브라켓 평와셔 (호칭경: Φ5)	2/H	
R3-41	12010SN-1211		Reel Guide Bracket Nut	릴 가이드 브라켓 너트 (M5, 2종)	1/H	
R3-42	11604400B000		Reel Washer (A)	릴 스토퍼	1/H	
R3-43	11604500B000		Reel Base	릴 베이스	1/H	
R3-44	11604600B000		Reel Base spring Pin	릴 베이스 스프링 핀 (호칭경: 2, L=20)	1/H	
R3-45	11604700B000		Reel spring	릴 스프링	1/H	
R3-46	11604800B000		Real Washer	릴 와셔	1/H	
R3-47	11613800B000		Real Washer(A)-Felt	릴 와셔(A)-FELT	1/H	
R3-48	11604900B000		Sequin Guide Wheel	세퀀 가이드 휠	2/H	
R3-49	11605000B000		Wheel Stud A	휠 스테드 "A"	2/H	
R3-50	11605200B000		Wheel Stud B	휠 스테드 "B"	1/H	

R3

Lifting (R)

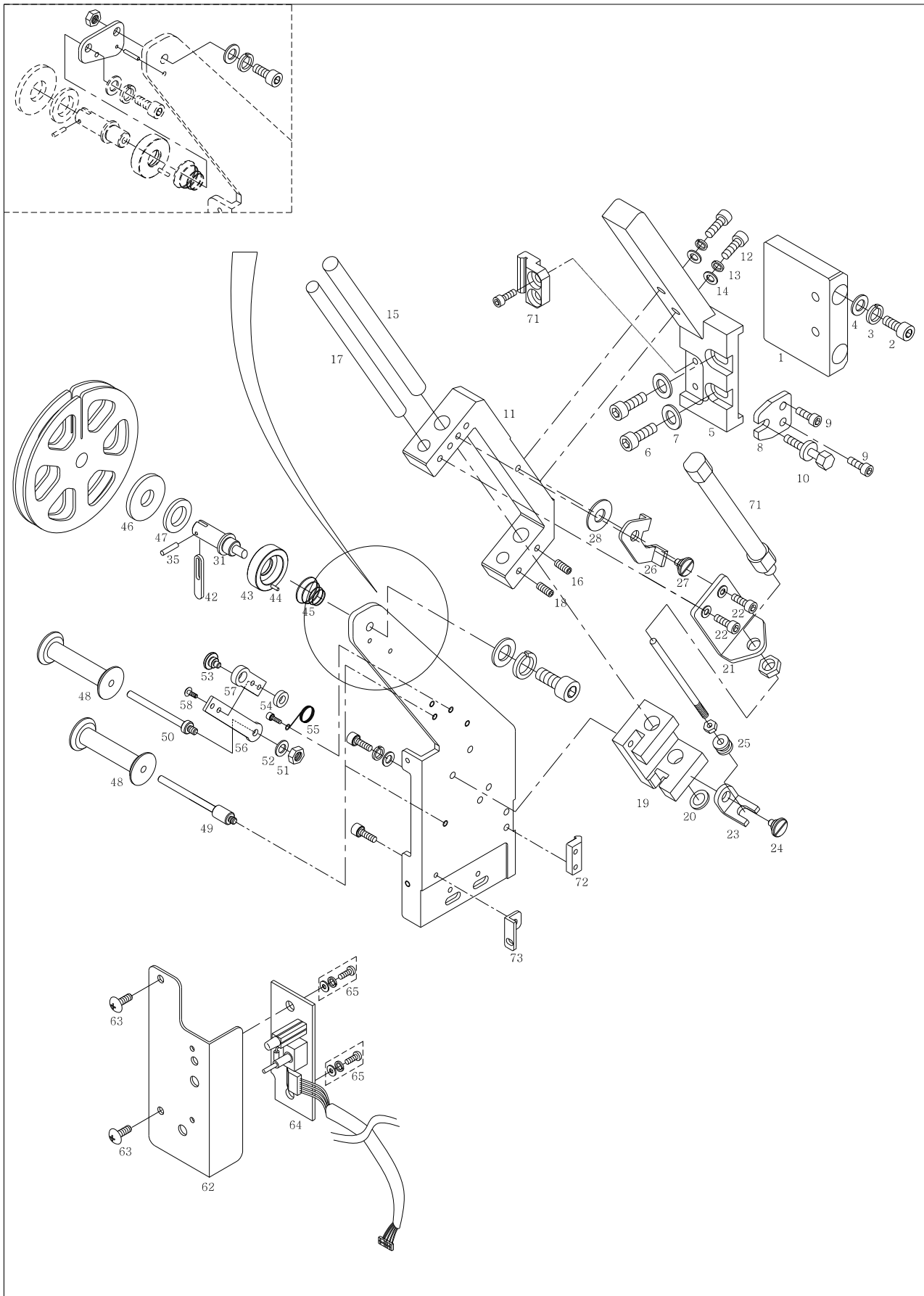

[illegible]

R4

Pneumatic Mechanism

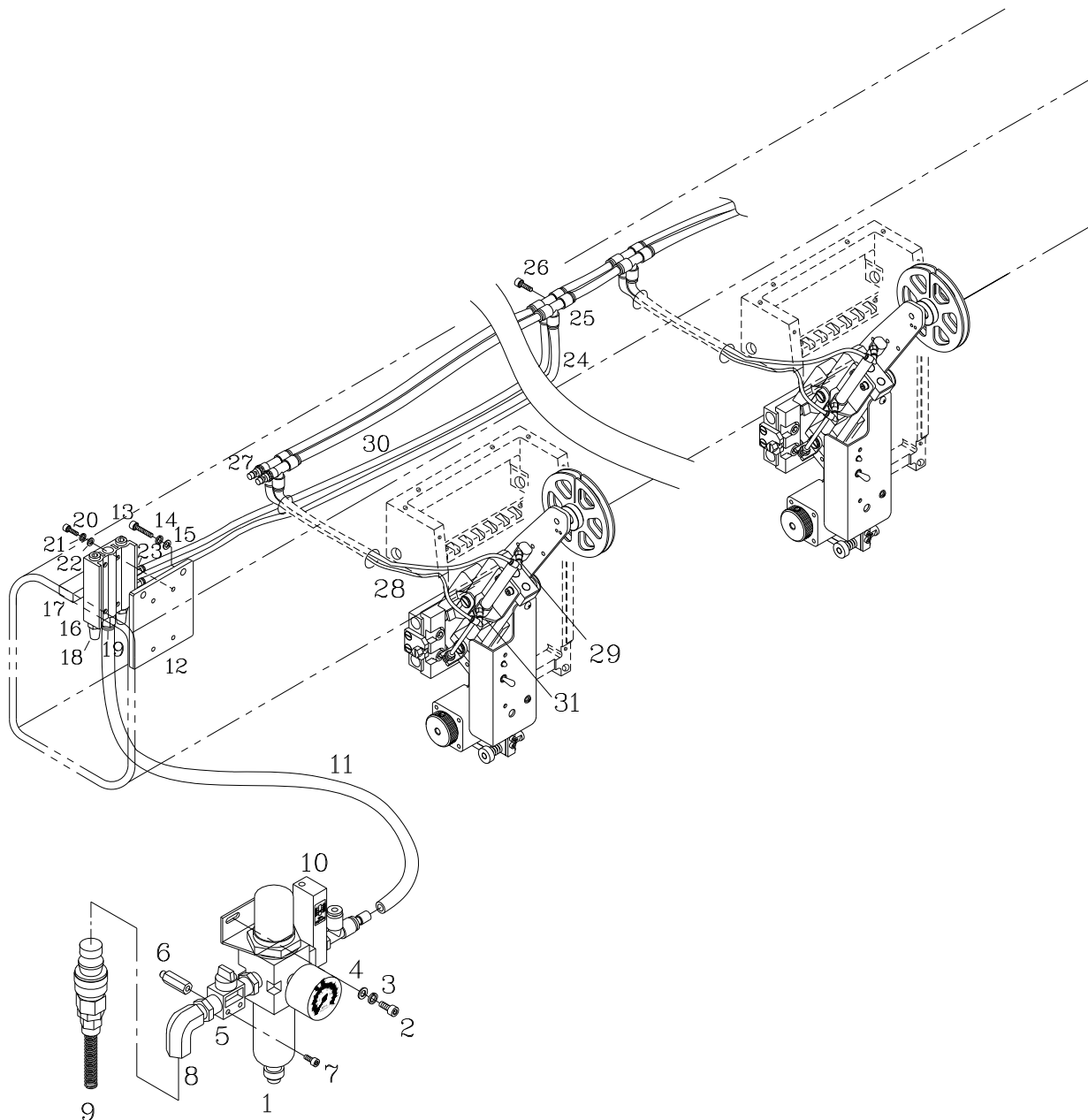

®