



# **J-SEQUIN DEVICE (SQ30)**



## CONTENTS

J0. Feeding part (L) .....	116
J1. Feeding par (R) .....	120
J2. Lifting (L) .....	124
J3. Lifting (R) .....	128
J4. Pneumatic Mechanism .....	132
J5. Sequin Cover .....	134

# J0

## Feeding part (L)

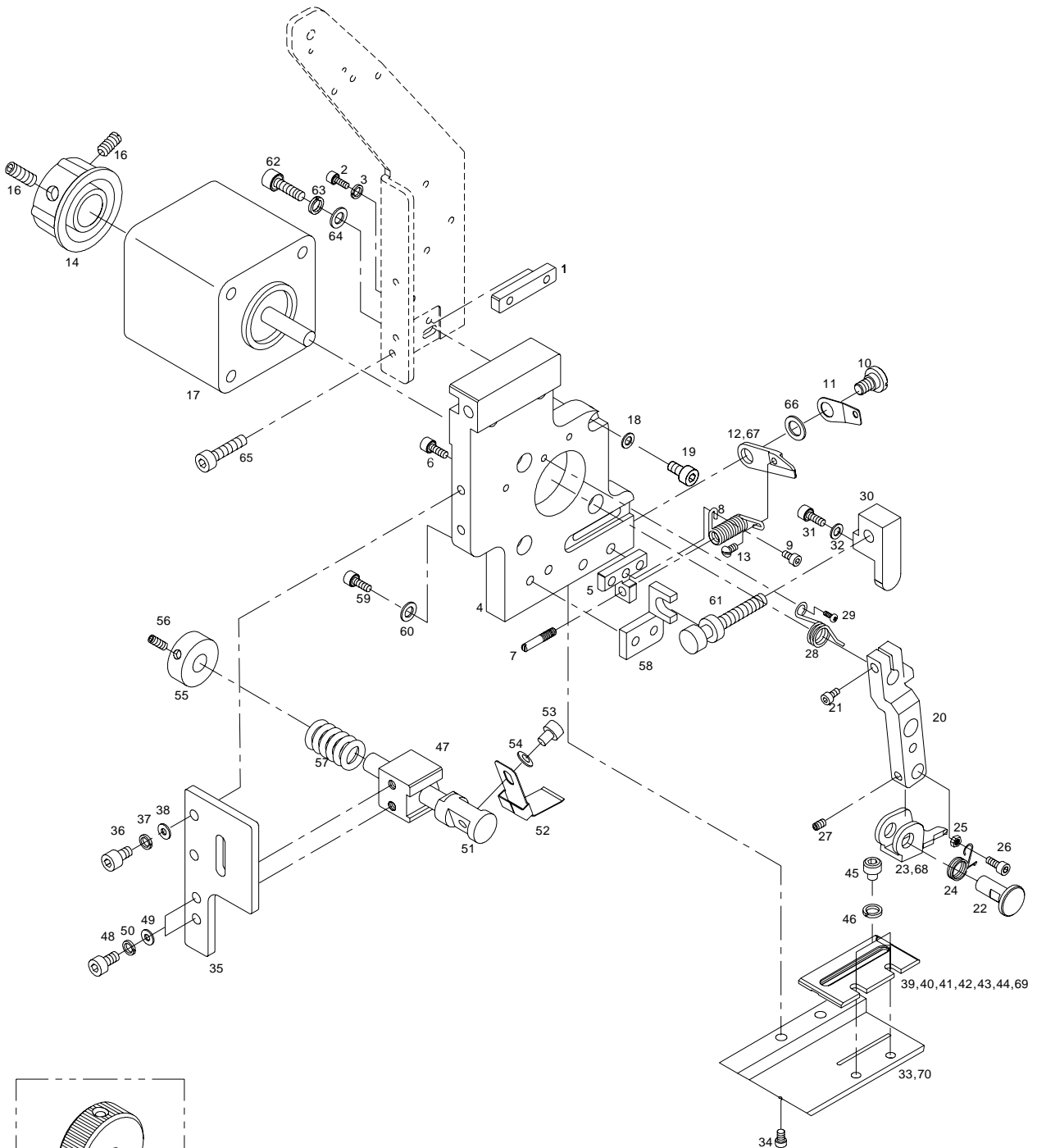

Ref. No.	Parts No.	Note.	Names of Parts		Q ' ty	Assembly No.
J0-1	GP-008304-00		GUIDE BLOCK	가	1/H	
J0-2	15112SC-7113		GUIDE BLOCK SCREW	가 (M3×L8)	2/H	
J0-3	11019SW-9115		GUIDE BLOCK SPRING WASHER	가 ( :Ø3)	2/H	
J0-4	GP-018856-02		SEQUIN BASE	(L)	1/H	
J0-5	GP-043523-00		SEQUIN MES RETURN SPRING BRAKET		1/H	
J0-6	15112SC-7113		SEQUIN MES RETURN SPRING BRAKET SCREW	(M3×L8)	2/H	
J0-7	PN-000686-00		Sequin Mes Return Spring Pin		1/H	
J0-8	GP-021153-00		MES RETURN SPRING (L)	(L)	1/H	
J0-9	0204MC-8118		MES RETURN SPRING SCREW	(M3×L4)	1/H	
J0-10	11617400B000		SEQUIN CUTTING MES FIX SCREW	(9/64 , n=40)	1/H	
J0-11	GP-021152-01		SEQUIN CUTTING MES PRESSER PLATE(L)	(L)	1/H	
J0-12	GP-021151-00		SEQUIN CUTTING MES (L)	(L)	1/H	
J0-13	SC-000632-00		MES RETURN SPRING FIX SCREW		1/H	
J0-14	11601300B000		SEQUIN KNOB	( , )-SINGLE TYPE	1/H	
J0-15			SEQUIN KNOB(AL)	( , AL) -BOTH TYPE	-	
J0-16	03022SC-4517		Sequin Knob Screw	(M4×L5)	2/H	
J0-17	03410200H000		SEQUIN SUPPLY MOTOR	(103H548-0440)	1/H	
J0-18	06011SW-2111		SEQUIN SUPPLY MOTOR WASHER	( :Ø3)	4/H	
J0-19	09007SC-4113		SEQUIN SUPPLY MOTOR SCREW	(M3×L12)	4/H	
J0-20	11615600B000		SEQUIN SUPPLY LEVER(L)	(L)		
J0-21	15112SC-7113		SEQUIN SUPPLY LEVER SCREW	(M3×L8)	1/H	
J0-22	11615700B000		SEQUIN SUPPLY LEVER PIN		1/H	
J0-23	GP-018862-00		SEQUIN SUPPLY ROD		1/H	
J0-24	GP-018863-00		SEQUIN SUPPLY ROD SPRING(L)	(L)	1/H	
J0-25	05057SN-3211		SEQUIN SUPPLY ROD SPRING NUT	(M3)	1/H	
J0-26	15112SC-7113		SEQUIN SUPPLY ROD SPRING SCREW	(M3×L8)	1/H	
J0-27	08007SC-4517		SEQUIN SUPPLY ROD SCREW	(M3×L4)	1/H	
J0-28	11616000B000		SEQUIN SUPPLY LEVER RETURN SPRING	(L)	1/H	
J0-29	06010SC-8118		SEQUIN SUPPLY LEVER RETURN SPRING SCREW	(M3×L4)	1/H	
J0-30	GP-018870-00		SEQUIN SUPPLY ROD STOPPER		1/H	
J0-31	15112SC-7113		SEQUIN SUPPLY ROD STOPPER SCREW	(M3×L8)	1/H	
J0-32	06011SW-2111		SEQUIN SUPPLY ROD STOPPER WASHER	( :Ø3)	1/H	
J0-33	GP-018858-00		SEQUIN SUPPLY BASE (L)	(L)	1/H	
J0-34	15112SC-7113		SEQUIN SUPPLY BASE SCREW	(M3×L8)	2/H	
J0-35	GP-022086-00		SEQUIN BASE COVER(L)		1/H	
J0-36	15112SC-7113		SEQUIN BASE COVER(L) SCREW	(M3×L8)	2/H	
J0-37	11019SW-9115		SEQUIN BASE COVER(L) SPRING WASHER	( :Ø3)	2/H	

# J0

## Feeding part (L)

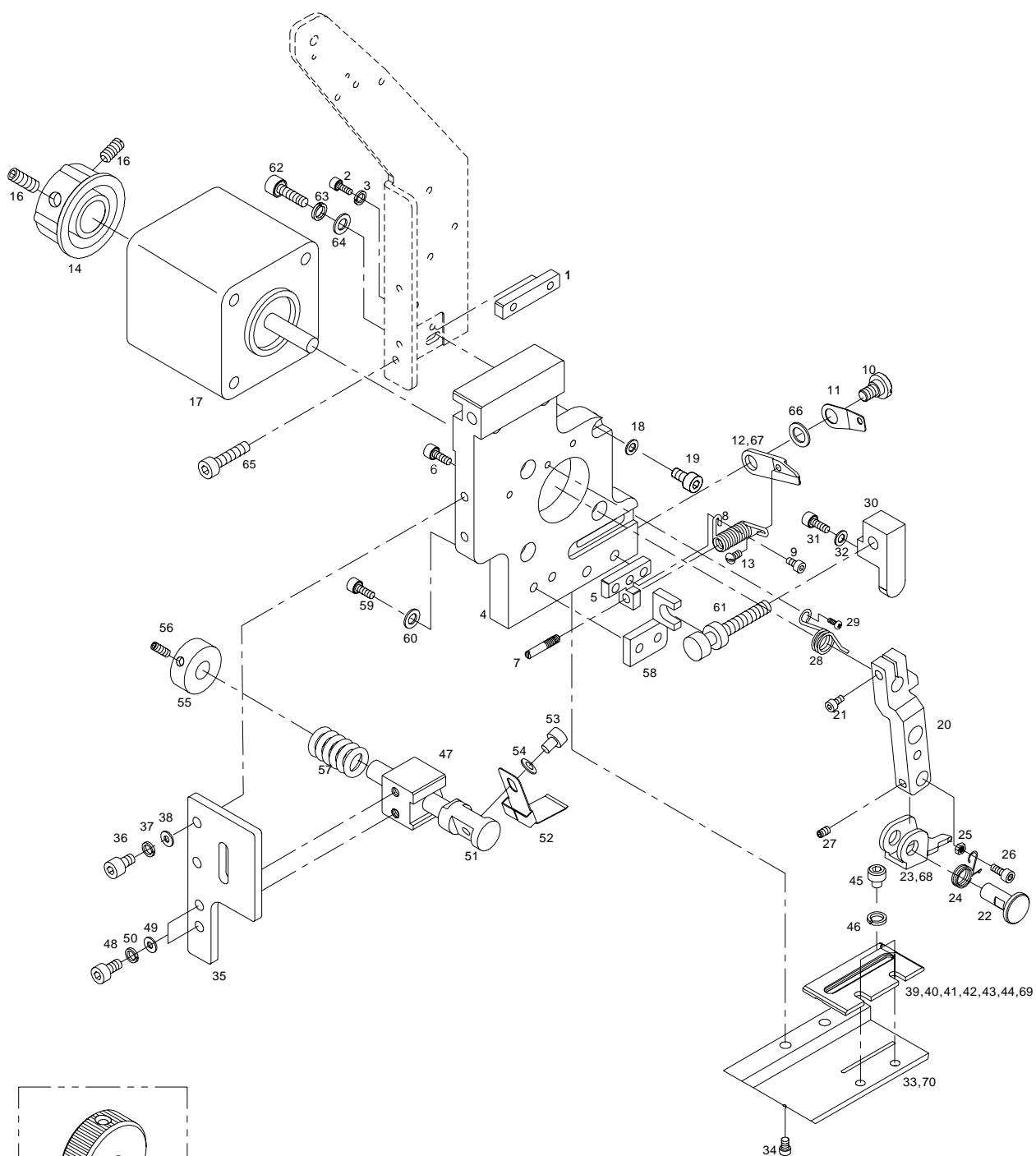

Ref. No.	Parts No.	Note.	Names of Parts		Q ' ty	Assembly No.
J0-38	06011SW-2111		SEQUIN BASE COVER(L) WASHER	( :Ø3)	2/H	
J0-39	GP-018879-00		SEQUIN SUPPLY GUIDE (@3) L	가 Ø3	1/H	
J0-40	GP-018880-00		SEQUIN SUPPLY GUIDE (@4) L	가 Ø4	1/H	
J0-41	GP-018881-00		SEQUIN SUPPLY GUIDE (@5) L	가 Ø5	1/H	
J0-42	GP-018882-00		SEQUIN SUPPLY GUIDE (@6) L	가 Ø6	1/H	
J0-43	GP-018883-00		SEQUIN SUPPLY GUIDE (@7) L	가 Ø7	1/H	
J0-44	GP-018884-00		SEQUIN SUPPLY GUIDE (@9) L	가 Ø9	1/H	
J0-45	07035SC-4113		SEQUIN SUPPLY GUIDE SCREW	가 (M3×L6)	2/H	
J0-46	06011SW-2111		SEQUIN SUPPLY GUIDE WASHER	가 ( :Ø3)	2/H	
J0-47	GP-022084-00		PLATE SPRING BRACKET(R)	( )	2/H	
J0-48	15112SC-7113		PLATE SPRING BRACKET SCREW	(M3×L8)	1/H	
J0-49	06011SW-2111		PLATE SPRING BRACKET WASHER	( :Ø3)	2/H	
J0-50	11019SW-9115		PLATE SPRING BRACKET SPRING WASHER	( :Ø3)	2/H	
J0-51	GP-022083-00		PLATE SPRING SUPORT SHAFT(L)	( )	1/H	
J0-52	GP-022087-00		SEQUIN PRESSER PLATE SPRING		2/H	
J0-53	03004MC-7113		SEQUIN PRESSER PLATE SPRING SCREW	(M3×L4)	3/H	
J0-54	06011SW-2111		SEQUIN PRESSER PLATE SPRING WASHER	( :Ø3)	3/H	
J0-55	CL-000126-00		SPRING SHAFT COLLAR		1/H	
J0-56	03022SC-4517		SPRING SHAFT COLLAR SCREW	(M5×L5)	1/H	
J0-57	GP-022088-00		SPRING SHAFT SPRING		2/H	
J0-58	GP-022089-00		ADJUSTING BRACKET(L)	( )	2/H	
J0-59	11019SW-9115		ADJUSTING BRACKET SCREW	(M3×L8)	1/H	
J0-60	06011SW-2111		ADJUSTING BRACKET WASHER	( :Ø3)	1/H	
J0-61	SC-000655-00		CUTTING ADJUSTING SCREW		1/H	
J0-62	07016SC-4113		SEQUIN BASE SCREW	(M4×L12)	1/H	
J0-63	18014SW-3115		SEQUIN BASE SPRING WASHER	( :Ø4)	1/H	
J0-64	18015SW-3111		SEQUIN BASE WASHER	( :Ø4)	1/H	
J0-65			SEQUIN BASE ADJUSTING SCREW	(M4×L30)	1/H	
J0-66	WS-000633-00		SEQUIN CUTTING MES WASHER		1/H	
J0-67	GP-053038-01	2mm	SEQUIN CUTTING MES(L)	(L)	1/H	
J0-68	GP-053033-00	2mm	SEQUIN SUPPLY ROD-L		1/H	
J0-69	GP-053036-00	2mm	SEQUIN OUTPUT GUIDE-@2	가 -@2( )	1/H	
J0-70	GP-053034-01	2mm	SEQUIN SUPPLY BASE(L)	( )	1/H	

# J1

## Feeding part (R)

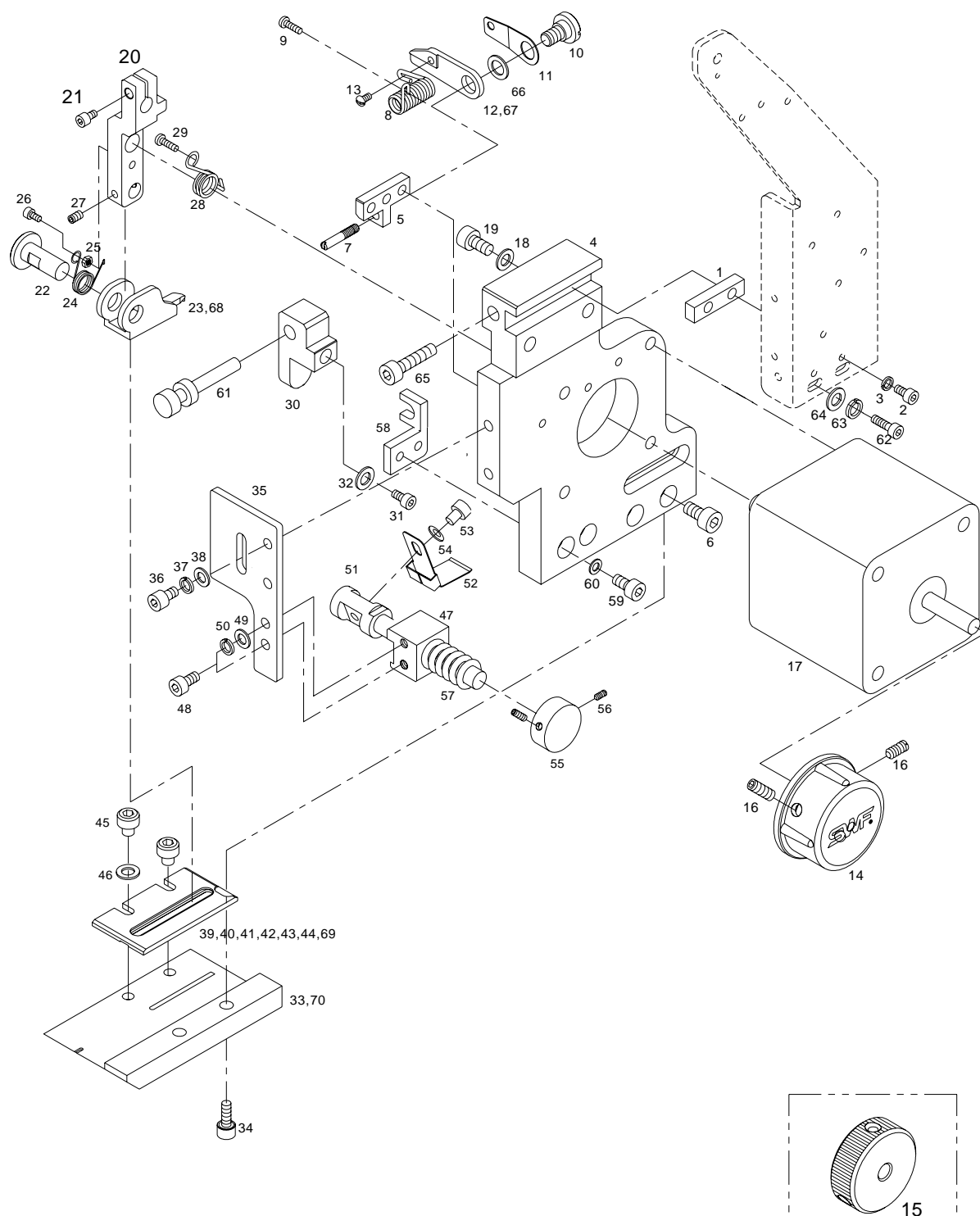

Ref. No.	Parts No.	Note.	Names of Parts		Q ' ty	Assembly No.
J1 - 1	GP - 008304 - 00		GUIDE BLOCK	가	1/H	
J1 - 2	15112SC - 7113		GUIDE BLOCK SCREW	가 (M3 x L8)	2/H	
J1 - 3	11019SW - 9115		GUIDE BLOCK SPRING WASHER	가 ( : Ø3)	2/H	
J1 - 4	GP - 018857 - 00		SEQUIN BASE	(R)	1/H	
J1 - 5	GP - 043523 - 00		SEQUIN MES RETURN SPRING BRAKET		1/H	
J1 - 6	15112SC - 7113		SEQUIN MES RETURN SPRING BRAKET SCREW	(M3 x L8)	2/H	
J1 - 7	PN - 000686 - 00		Sequin Mes Return Spring Pin		1/H	
J1 - 8	GP - 021751 - 00		MES RETURN SPRING (R)	(R)	1/H	
J1 - 9	0204MC - 8118		MES RETURN SPRING SCREW	(M3 x L4)	1/H	
J1 - 10	11617400B000		SEQUIN CUTTING MES FIX SCREW	(9/64 , n=40)	1/H	
J1 - 11	GP - 021749 - 01		SEQUIN CUTTING MES PRESSER PLATE(R)	(R)	1/H	
J1 - 12	GP - 021748 - 00		SEQUIN CUTTING MES (R)	(R)	1/H	
J1 - 13	SC - 000632 - 00		MES RETURN SPRING FIX SCREW		1/H	
J1 - 14	11601300B000		SEQUIN KNOB	( , ) - SINGLE TYPE	1/H	
J1 - 15			SEQUIN KNOB(AL)	( , AL) - BOTH TYPE	-	
J1 - 16	03022SC - 4517		Sequin Knob Screw	(M4 x L5)	2/H	
J1 - 17	03410200H000		SEQUIN SUPPLY MOTOR	(103H548 - 0440)	1/H	
J1 - 18	06011SW - 2111		SEQUIN SUPPLY MOTOR WASHER	( : Ø3)	4/H	
J1 - 19	09007SC - 4113		SEQUIN SUPPLY MOTOR SCREW	(M3 x L12)	4/H	
J1 - 20	11615600B000		SEQUIN SUPPLY LEVER(L)	(L)		
J1 - 21	15112SC - 7113		SEQUIN SUPPLY LEVER SCREW	(M3 x L8)	1/H	
J1 - 22	11615700B000		SEQUIN SUPPLY LEVER PIN		1/H	
J1 - 23	GP - 018862 - 00		SEQUIN SUPPLY ROD		1/H	
J1 - 24	GP - 018864 - 00		SEQUIN SUPPLY ROD SPRING(R)	(R)	1/H	
J1 - 25	05057SN - 3211		SEQUIN SUPPLY ROD SPRING NUT	(M3)	1/H	
J1 - 26	15112SC - 7113		SEQUIN SUPPLY ROD SPRING SCREW	(M3 x L8)	1/H	
J1 - 27	08007SC - 4517		SEQUIN SUPPLY ROD SCREW	(M3 x L4)	1/H	
J1 - 28	11618700B000		SEQUIN SUPPLY LEVER RETURN SPRING	(R)	1/H	
J1 - 29	06010SC - 8118		SEQUIN SUPPLY LEVER RETURN SPRING SCREW	(M3 x L4)	1/H	
J1 - 30	GP - 018870 - 00		SEQUIN SUPPLY ROD STOPPER		1/H	
J1 - 31	15112SC - 7113		SEQUIN SUPPLY ROD STOPPER SCREW	(M3 x L8)	1/H	
J1 - 32	06011SW - 2111		SEQUIN SUPPLY ROD STOPPER WASHER	( : Ø3)	1/H	
J1 - 33	GP - 018859 - 00		SEQUIN SUPPLY BASE (R)	(R)	1/H	
J1 - 34	15112SC - 7113		SEQUIN SUPPLY BASE SCREW	(M3 x L8)	2/H	
J1 - 35	GP - 022086 - 00		SEQUIN BASE COVER(L)		1/H	
J1 - 36	15112SC - 7113		SEQUIN BASE COVER(L) SCREW	(M3 x L8)	2/H	
J1 - 37	11019SW - 9115		SEQUIN BASE COVER(L) SPRING WASHER	( : Ø3)	2/H	

# J1

## Feeding part (R)

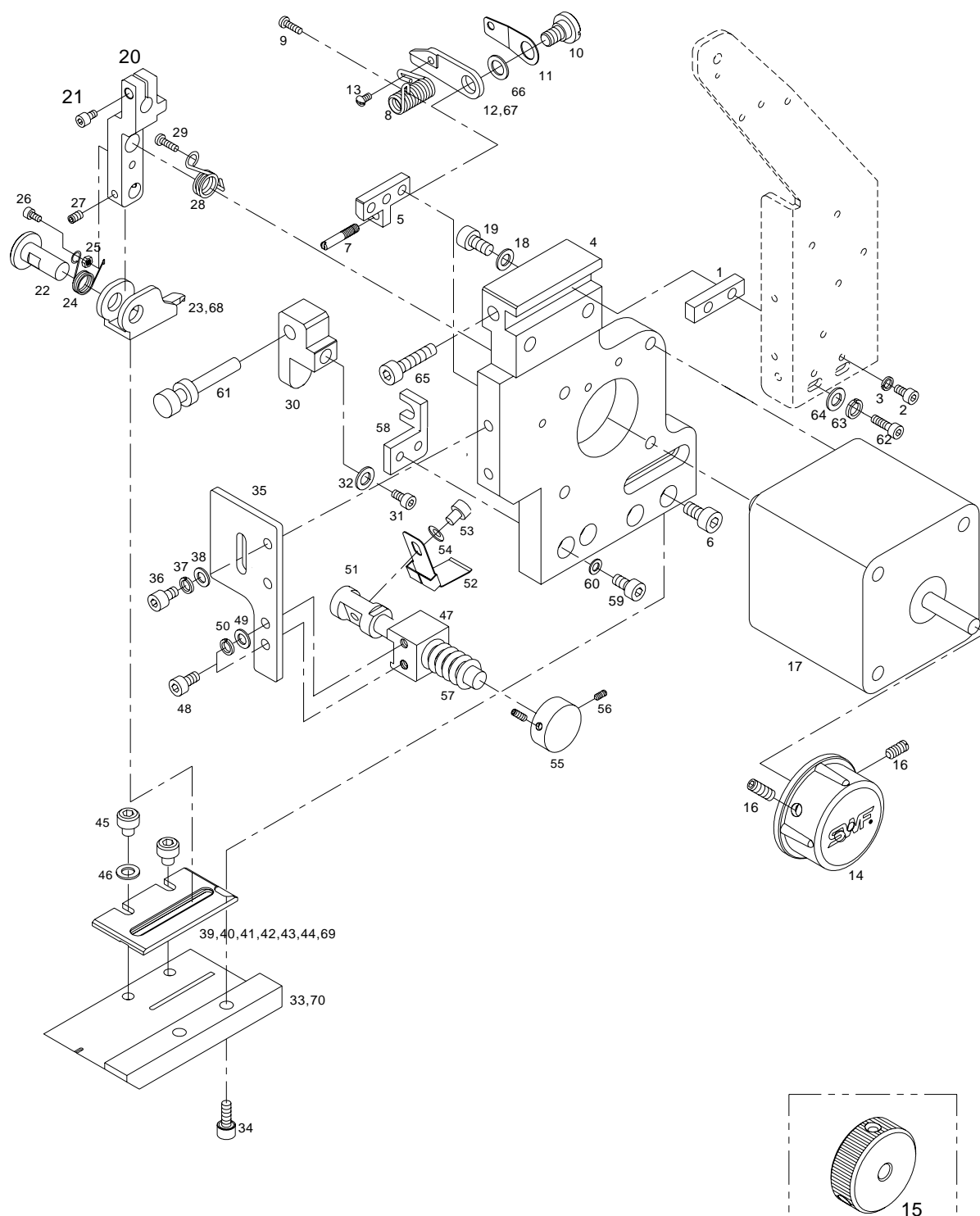

Ref. No.	Parts No.	Note.	Names of Parts		Q ' ty	Assembly No.
J1 - 38	06011SW - 2111		SEQUIN BASE COVER(L) WASHER	( :Ø3)	2/H	
J1 - 39	GP - 018879 - 00		SEQUIN SUPPLY GUIDE (@3) L	가 Ø3	1/H	
J1 - 40	GP - 018880 - 00		SEQUIN SUPPLY GUIDE (@4) L	가 Ø4	1/H	
J1 - 41	GP - 018881 - 00		SEQUIN SUPPLY GUIDE (@5) L	가 Ø5	1/H	
J1 - 42	GP - 018882 - 00		SEQUIN SUPPLY GUIDE (@6) L	가 Ø6	1/H	
J1 - 43	GP - 018883 - 00		SEQUIN SUPPLY GUIDE (@7) L	가 Ø7	1/H	
J1 - 44	GP - 018884 - 00		SEQUIN SUPPLY GUIDE (@9) L	가 Ø9	1/H	
J1 - 45	07035SC - 4113		SEQUIN SUPPLY GUIDE SCREW	가 (M3×L6)	2/H	
J1 - 46	06011SW - 2111		SEQUIN SUPPLY GUIDE WASHER	가 ( :Ø3)	2/H	
J1 - 47	GP - 022085 - 01		PLATE SPRING BRACKET(R)	(R)	2/H	
J1 - 48	15112SC - 7113		PLATE SPRING BRACKET SCREW	(M3×L8)	1/H	
J1 - 49	06011SW - 2111		PLATE SPRING BRACKET WASHER	( :Ø3)	2/H	
J1 - 50	11019SW - 9115		PLATE SPRING BRACKET SPRING WASHER	( :Ø3)	2/H	
J1 - 51	GP - 022595 - 01		PLATE SPRING SUPORT SHAFT(R)	(R)	1/H	
J1 - 52	GP - 022087 - 02		SEQUIN PRESSER PLATE SPRING		2/H	
J1 - 53	03004MC - 7113		SEQUIN PRESSER PLATE SPRING SCREW	(M3×L4)	3/H	
J1 - 54	06011SW - 2111		SEQUIN PRESSER PLATE SPRING WASHER	( :Ø3)	3/H	
J1 - 55	CL - 000126 - 00		SPRING SHAFT COLLAR		1/H	
J1 - 56	03022SC - 4517		SPRING SHAFT COLLAR SCREW	(M5×L5)	1/H	
J1 - 57	GP - 022088 - 00		SPRING SHAFT SPRING		2/H	
J1 - 58	GP - 022090 - 00		ADJUSTING BRACKET(R)	(R)	2/H	
J1 - 59	11019SW - 9115		ADJUSTING BRACKET SCREW	(M3×L8)	1/H	
J1 - 60	06011SW - 2111		ADJUSTING BRACKET WASHER	( :Ø3)	1/H	
J1 - 61	SC - 000655 - 00		CUTTING ADJUSTING SCREW		1/H	
J1 - 62	07016SC - 4113		SEQUIN BASE SCREW	(M4×L12)	1/H	
J1 - 63	18014SW - 3115		SEQUIN BASE SPRING WASHER	( :Ø4)	1/H	
J1 - 64	18015SW - 3111		SEQUIN BASE WASHER	( :Ø4)	1/H	
J1 - 65			SEQUIN BASE ADJUSTING SCREW	(M4×L30)	1/H	
J1 - 66	WS - 000633 - 00		SEQUIN CUTTING MES WASHER		1/H	
J1 - 67	GP - 053039 - 01	2mm	SEQUIN CUTTING MES(R)	( )	1/H	
J1 - 68	GP - 053033 - 00	2mm	SEQUIN SUPPLY ROD - L		1/H	
J1 - 69	GP - 053036 - 00	2mm	SEQUIN OUTPUT GUIDE - @2	가 -@2( )	1/H	
J1 - 70	GP - 053034 - 01	2mm	SEQUIN SUPPLY BASE(L)	( )	1/H	

# J2

## Lifting (L)

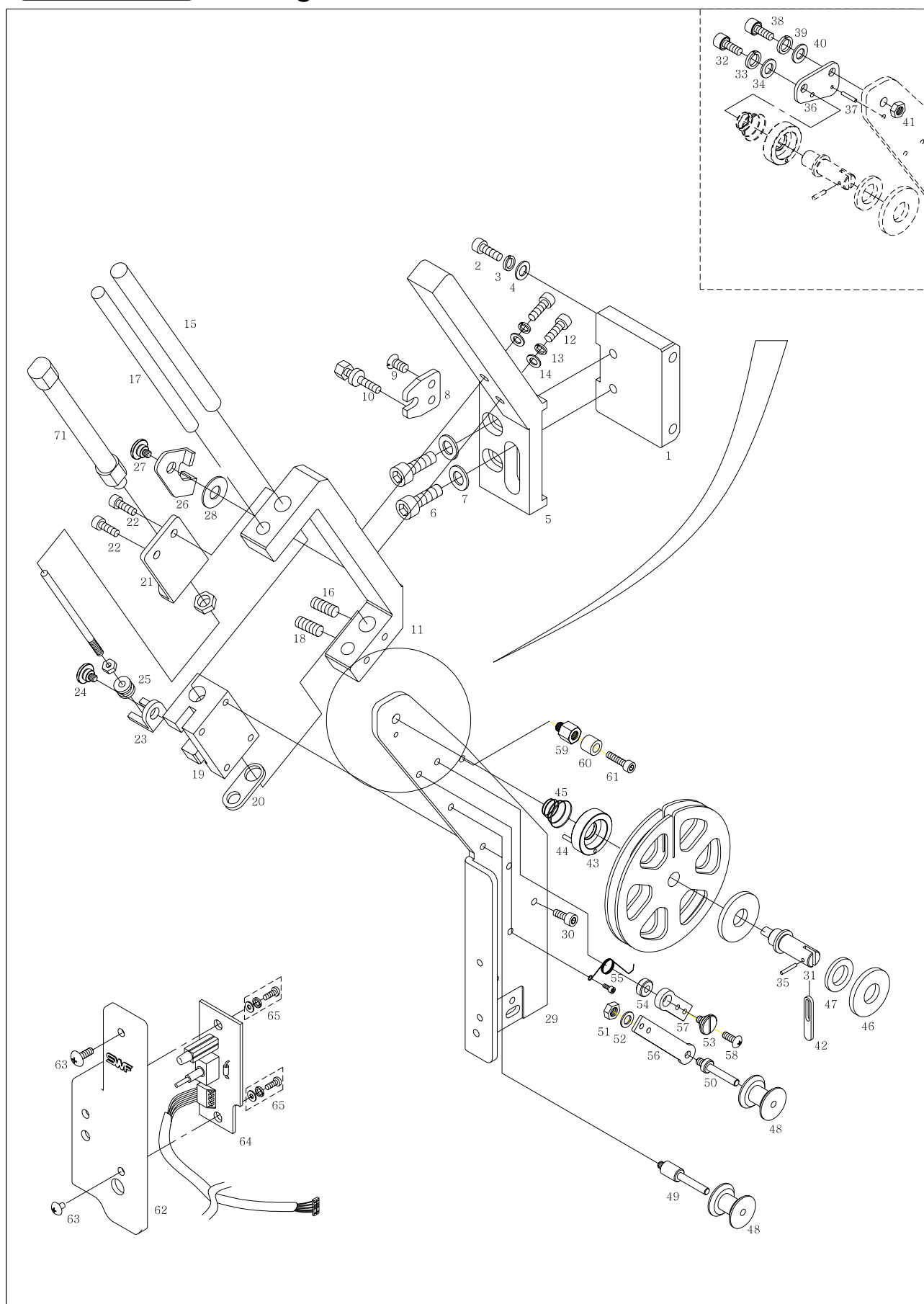

Ref. No.	Parts No.	Note.	Names of Parts		Q ' ty	Assembly No.
J2 - 1	GP - 019902 - 01		L/R Adjusting Guide Block	, 가	1/H	
J2 - 2	SC - 001312 - 00		L/R Adjusting Guide Block Screw	, 가 (M5×L18)	2/H	
J2 - 3	18048SW - 3115		L/R Adjusting Guide Block Spring Washer	, 가 ( : Ø5)	2/H	
J2 - 4	18049SW - 3111		L/R Adjusting Guide Block Washer	, 가 ( : Ø5)	2/H	
J2 - 5	GP - 019901 - 00		L/R Adjusting Bracket(L)	, ( )	1/H	
J2 - 6	08076SC - 4113		L/R Adjusting Bracket(L)Screw	, ( ) (M5×L12)	2/H	
J2 - 7	18049SW - 3111		L/R Adjusting Bracket(L)Washer	, ( ) ( : Ø5)	2/H	
J2 - 8	GP - 018904 - 01		L/R Adjusting Screw Bracket	,	1/H	
J2 - 9	15089SC - 7119		L/R Adjusting Screw Bracket Screw	, ( : M4×L10)	2/H	
J2 - 10	SC - 000583 - 00		L/R Adjusting Screw	,	1/H	
J2 - 11	GP - 018873 - 00		Lifting Base(L)	- L	1/H	
J2 - 12	08076SC - 4113		Screw(M5×L12)	(M5×L12)	2/H	
J2 - 13	18048SW - 3115		Spring Washer(Ø5)	( : Ø5)	2/H	
J2 - 14	18049SW - 3111		Washer(Ø5)	( : Ø5)	2/H	
J2 - 15	GP - 005877 - 00		Lifting Shaft		1/H	
J2 - 16	03022SC - 4517		Screw(M4×L5)	(M4×L5)	2/H	
J2 - 17	GP - 005878 - 00		Lifting Guide Shaft	가	1/H	
J2 - 18	03022SC - 4517		Screw(M4×L5)	가 (M4×L5)	2/H	
J2 - 19	GP - 010474 - 00		Lifting Slider(L)	- L	1/H	
J2 - 20	GP - 005880 - 01		Lifting Slider Cushion		2/H	
J2 - 21	GP - 010246 - 00		Cylinder Bracker " A "	" A "	1/H	
J2 - 22	11603900B000		Stud Screw for Syylinder Bracket " A "	" A "	2/H	
J2 - 23	GP - 007552 - 00		Cylinder Bracker " B "	" B "	1/H	
J2 - 24	11603900B000		Stud Screw for Syylinder Bracket " B "	" B "	1/H	
J2 - 25	SN - 000061 - 00		Bushing Nut	" B "	1/H	
J2 - 26	GP - 009758 - 00		Lifting Stopper(L)	- L	1/H	
J2 - 27	11603900B000		Stud Screw for Lifting Stopper(L)		1/H	
J2 - 28	11604100B000		Lifting Stopper Disk Spring	( : 7, : L)	1/H	
J2 - 29	GP - 018871 - 00		Base Plate(L)	- L	1/H	
J2 - 30	02010AF - 3123		Screw		4/H	
J2 - 31	11604300B000		Reel Guide Shaft	가	1/H	
J2 - 32	08076SC - 4113		Reel Guide Shaft Screw	가 (M5×L12)	1/H	
J2 - 33	18048SW - 3115		Reel Guide Shaft Spring Washer	가 ( : Ø5)	1/H	
J2 - 34	18049SW - 3111		Reel Guide Shaft Washer	가 ( : Ø5)	1/H	
J2 - 35	08067ET - T121		Reel Guide Shaft Spring pin	가 ( : 2, L=10)	1/H	
J2 - 36	11608700B000		Reel Guide Bracket	가 (Ø225 )	1/H	
J2 - 37	08067ET - T121		Reel Guide Bracket Spring pin	가 ( : 2, L=10)	1/H	

# J2

## Lifting (L)

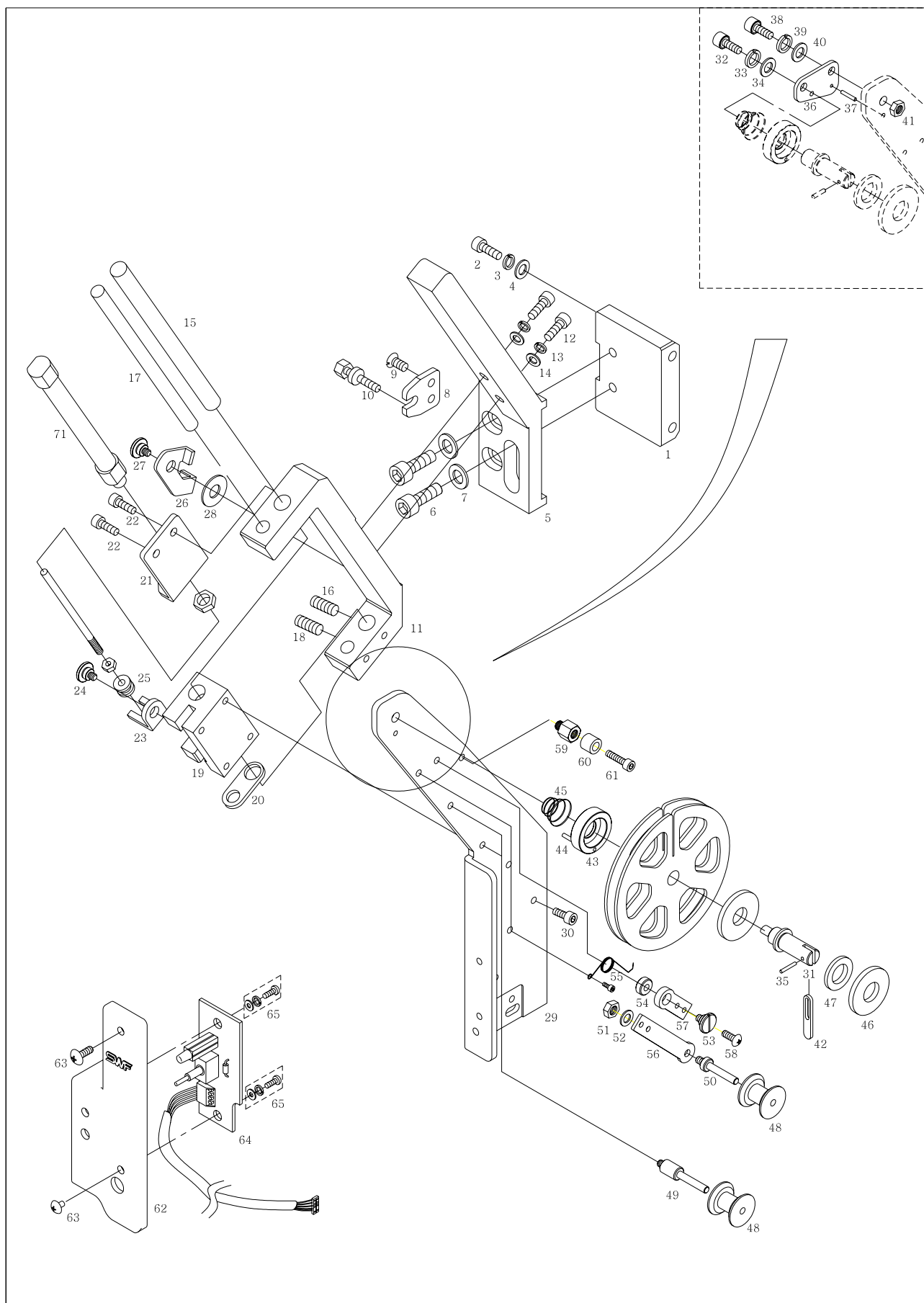

Ref. No.	Parts No.	Note.	Names of Parts		Q ' ty	Assembly No.
J2 - 38	08076SC - 4113		Reel Guide Bracket Screw	가 (M5×L12)	1/H	
J2 - 39	18048SW - 3115		Reel Guide Bracket Spring Washer	가 ( : Ø5)	1/H	
J2 - 40	18049SW - 3111		Reel Guide Bracket Washer	가 ( : Ø5)	2/H	
J2 - 41	12010SN - 1211		Reel Guide Bracket Nut	가 (M5, 2 )	1/H	
J2 - 42	11604400B000		Reel Stopper		1/H	
J2 - 43	11604500B000		Reel Base		1/H	
J2 - 44	11604600B000		Reel Base spring Pin	( : 2, L=20)	1/H	
J2 - 45	11604700B000		Reel spring		1/H	
J2 - 46	11604800B000		Real Washer		1/H	
J2 - 47	11613800B000		Real Washer(A) - Felt	(A) - FELT	1/H	
J2 - 48	11604900B000		Sequin Guide Wheel	가	2/H	
J2 - 49	11605000B000		Wheel Stud A	" A "	2/H	
J2 - 50	11605200B000		Wheel Stud B	" B "	1/H	
J2 - 51	15029SN - 3211		Wheel Stud B Nut	" B " (M4, 2 )	2/H	
J2 - 52	11605500B000		Wheel Stud Grip Ring	( : 4)	4/H	
J2 - 53	11605600B000		Wheel Stud		1/H	
J2 - 54	11606300B000		Wheel Stud Grip Spacer		1/H	
J2 - 55	11605700B000		Wheel Spring (L)	- L	1/H	
J2 - 56	11605800B000		Wheel Bracket A	" A "	1/H	
J2 - 57	11605900B000		Wheel Bracket B	" B "	1/H	
J2 - 58	09005SC - 3123		Wheel Bracket Screw	(M3 × L6)	2/H	
J2 - 59	11606000B000		Wheel Bracket Stopper		2/H	
J2 - 60	11619700B000		Wheel Bracket Stopper Rubber	(L=5)	1/H	
J2 - 61	02010AF - 3123		Wheel Bracket Stopper Rubber Stopper	(M4 × L8)	1/H	
J2 - 62	GP - 005884 - 00		Sequin Base Cover(L)	- L	1/H	
J2 - 63	02010AF - 3123		Sequin Base Cover(L) Screw	(M4 × L8)	2/H	
J2 - 64	04 - 0000 - SQ10		Sequin Lamp Board (L)	- L	1/H	
J2 - 65	18154SC - 9134		Sequin Lamp Board Screw(組)	( ) (M3 × L8)	2/H	
J2 - 66	GP - 005885 - 00		Cable Holder		1/H	
J2 - 67	0200SC - 8119		Cable Holder Screw	(M4 × L8)	1/H	
J2 - 68	18014SW - 3115		Cable Holder Spring Washer	( 4)	1/H	
J2 - 69	18015SW - 3111		Cable Holder Washer	( 4)	1/H	
J2 - 70	GP - 008908 - 01		Sequin Needle Holder		1/H	
J2 - 71	GP - 043824 - 00		Air Cylinder	(CDJ2B16-75A-A/SP) (44 )	1/H	

# J3

## Lifting (R)

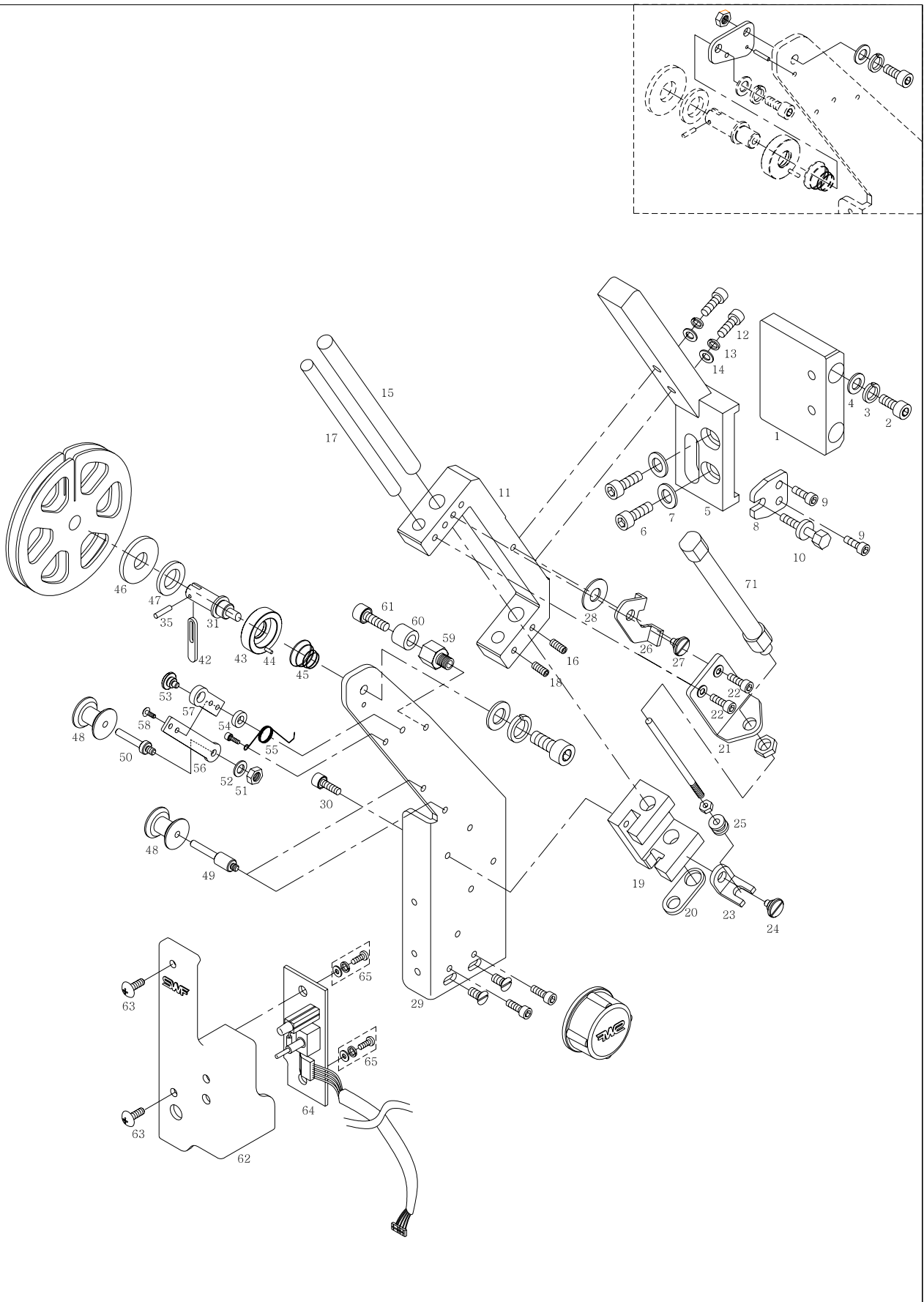

Ref. No.	Parts No.	Note.	Names of Parts		Q ' ty	Assembly No.
J3 - 1	GP - 019902 - 01		L/R Adjusting Guide Block	, 가	1/H	
J3 - 2	SC - 001312 - 00		L/R Adjusting Guide Block Screw	, 가 (M5×L18)	2/H	
J3 - 3	18048SW - 3115		L/R Adjusting Guide Block Spring Washer	, 가 ( : Ø5)	2/H	
J3 - 4	18049SW - 3111		L/R Adjusting Guide Block Washer	, 가 ( : Ø5)	2/H	
J3 - 5	GP - 018903 - 00		L/R Adjusting Bracket(R)	, ( )	1/H	
J3 - 6	08076SC - 4113		L/R Adjusting Bracket(L)Screw	, ( ) (M5×L12)	2/H	
J3 - 7	18049SW - 3111		L/R Adjusting Bracket(L)Washer	, ( ) ( : Ø5)	2/H	
J3 - 8	GP - 018904 - 01		L/R Adjusting Screw Bracket	,	1/H	
J3 - 9	15089SC - 7119		L/R Adjusting Screw Bracket Screw	, ( : M4×L10)	2/H	
J3 - 10	SC - 000583 - 00		L/R Adjusting Screw	,	1/H	
J3 - 11	GP - 018874 - 00		Lifting Base(R)	- R	1/H	
J3 - 12	08076SC - 4113		Screw(M5×L12)	(M5×L12)	2/H	
J3 - 13	18048SW - 3115		Spring Washer(Ø5)	( : Ø5)	2/H	
J3 - 14	18049SW - 3111		Washer(Ø5)	( : Ø5)	2/H	
J3 - 15	GP - 005877 - 00		Lifting Shaft		1/H	
J3 - 16	03022SC - 4517		Screw(M4×L5)	(M4×L5)	2/H	
J3 - 17	GP - 005878 - 00		Lifting Guide Shaft	가	1/H	
J3 - 18	03022SC - 4517		Screw(M4×L5)	가 (M4×L5)	2/H	
J3 - 19	GP - 010475 - 00		Lifting Slider(R)	- R	1/H	
J3 - 20	GP - 005880 - 01		Lifting Slider Cushion		2/H	
J3 - 21	GP - 010246 - 00		Cylinder Bracker " A "	" A "	1/H	
J3 - 22	11603900B000		Stud Screw for Syylinder Bracket " A "	" A "	2/H	
J3 - 23	GP - 007552 - 00		Cylinder Bracker " B "	" B "	1/H	
J3 - 24	11603900B000		Stud Screw for Syylinder Bracket " B "	" B "	1/H	
J3 - 25	SN - 000061 - 00		Bushing Nut	" B "	1/H	
J3 - 26	GP - 009759 - 00		Lifting Stopper(R)	- R	1/H	
J3 - 27	11603900B000		Stud Screw for Lifting Stopper(L)		1/H	
J3 - 28	11604100B000		Lifting Stopper Disk Spring	( : 7, : L)	1/H	
J3 - 29	GP - 018872 - 00		Base Plate(R)	- R	1/H	
J3 - 30	02010AF - 3123		Screw		4/H	
J3 - 31	11604300B000		Reel Guide Shaft	가	1/H	
J3 - 32	08076SC - 4113		Reel Guide Shaft Screw	가 (M5×L12)	1/H	
J3 - 33	18048SW - 3115		Reel Guide Shaft Spring Washer	가 ( : Ø5)	1/H	
J3 - 34	18049SW - 3111		Reel Guide Shaft Washer	가 ( : Ø5)	1/H	
J3 - 35	08067ET - T121		Reel Guide Shaft Spring pin	가 ( : 2, L=10)	1/H	
J3 - 36	11608700B000		Reel Guide Bracket	가 (Ø225 )	1/H	
J3 - 37	08067ET - T121		Reel Guide Bracket Spring pin	가 ( : 2, L=10)	1/H	

# J3

## Lifting (R)

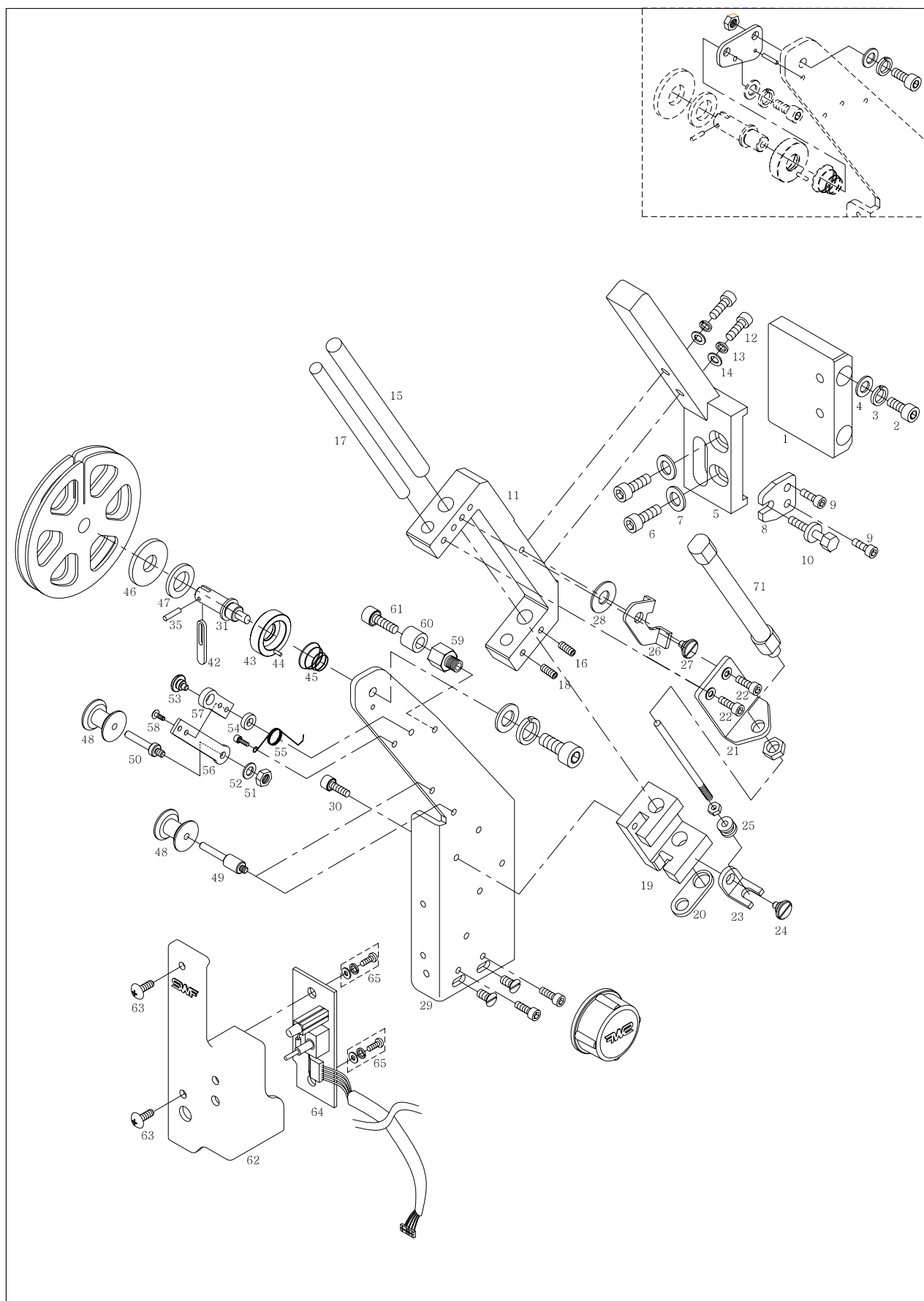

Ref. No.	Parts No.	Note.	Names of Parts		Q ' ty	Assembly No.
J3-38	08076SC-4113		Reel Guide Bracket Screw	가 (M5×L12)	1/H	
J3-39	18048SW-3115		Reel Guide Bracket Spring Washer	가 ( : Ø5)	1/H	
J3-40	18049SW-3111		Reel Guide Bracket Washer	가 ( : Ø5)	2/H	
J3-41	12010SN-1211		Reel Guide Bracket Nut	가 (M5, 2 )	1/H	
J3-42	11604400B000		Reel Washer (A)		1/H	
J3-43	11604500B000		Reel Base		1/H	
J3-44	11604600B000		Reel Base spring Pin	( : 2, L=20)	1/H	
J3-45	11604700B000		Reel spring		1/H	
J3-46	11604800B000		Real Washer		1/H	
J3-47	11613800B000		Real Washer(A) - Felt	(A) - FELT	1/H	
J3-48	11604900B000		Sequin Guide Wheel	가	2/H	
J3-49	11605000B000		Wheel Stud A	" A "	2/H	
J3-50	11605200B000		Wheel Stud B	" B "	1/H	
J3-51	15029SN-3211		Wheel Stud B Nut	" B " (M4, 2 )	2/H	
J3-52	11605500B000		Wheel Stud Grip Ring	( : 4)	4/H	
J3-53	11605600B000		Wheel Stud		1/H	
J3-54	11606300B000		Wheel Stud Grip Spacer		1/H	
J3-55	11613500B000		Wheel Spring (R)	- R	1/H	
J3-56	11605800B000		Wheel Bracket A	" A "	1/H	
J3-57	11605900B000		Wheel Bracket B	" B "	1/H	
J3-58	09005SC-3123		Wheel Bracket Screw	(M3×L6)	2/H	
J3-59	11606000B000		Wheel Bracket Stopper		2/H	
J3-60	11619700B000		Wheel Bracket Stopper Rubber	(L=5)	1/H	
J3-61	02010AF-3123		Wheel Bracket Stopper Rubber Stopper	(M4×L8)	1/H	
J3-62	GP-005891-00		Sequin Base Cover(R)	- R	1/H	
J3-63	02010AF-3123		Sequin Base Cover(L) Screw	(M4×L8)	2/H	
J3-64	05-0000-SQ10		Sequin Lamp Board (R)	- R	1/H	
J3-65	18154SC-9134		Sequin Lamp Board Screw(組)	( ) (M3×L8)	2/H	
J3-66	GP-005885-00		Cable Holder		1/H	
J3-67	0200SC-8119		Cable Holder Screw	(M4×L8)	1/H	
J3-68	18014SW-3115		Cable Holder Spring Washer	( 4)	1/H	
J3-69	18015SW-3111		Cable Holder Washer	( 4)	1/H	
J3-70	GP-08908-01		Sequin Needle Holder		1/H	
J3-71	GP-043824-00		Air Cylinder	(CDJ2B16-75A-A/SP) (44 )	1/H	

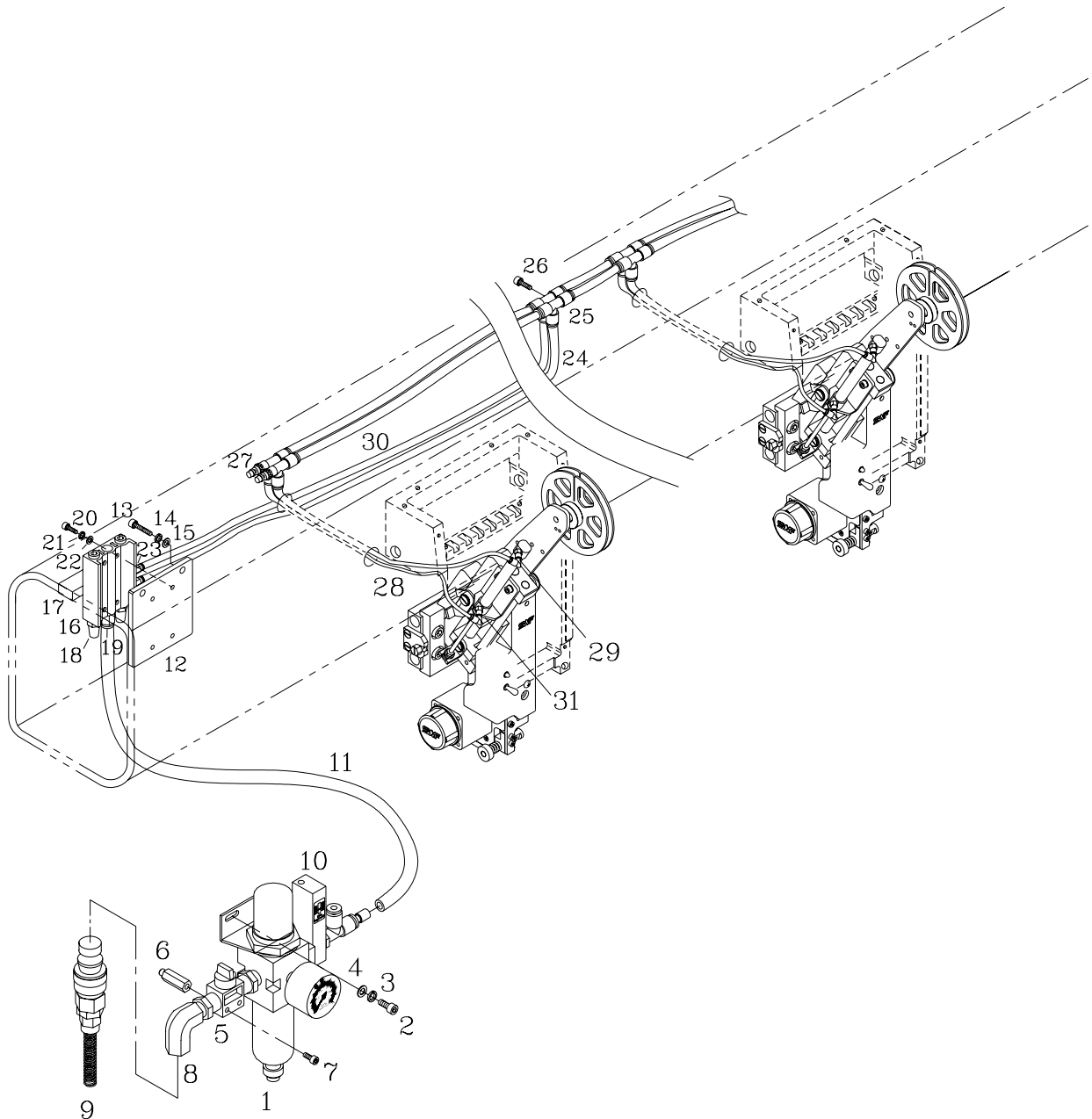

Ref. No.	Parts No.	Note.	Names of Parts		Q ' ty	Assembly No.
J4 - 1	11607300B000		Filter Regulator	(AW2001 - 02BG)	1	
J4 - 2	02023SC - 7113		Filter Regulator Bracket Screw	(M4×L8)		
J4 - 3	18014SW - 3115		Filter Regulator Bracket Spring Washer	( :Ø4)	2	
J4 - 4	18015SW - 3111		Filter Regulator Bracket Washer	( :Ø4)	2	
J4 - 5	11607500B000		Finger Valve	(VHL3 - 02S - 02S)	1	
J4 - 6	11607600B000		Stud for Finger Valve		2	
J4 - 7	05014SC - 4113		Finger Valve Screw	(M4 × L25)	2	
J4 - 8	11607700B000		Elbow	(1/4 )	1	
J4 - 9	11607800B000		Couple Ring	(K K13P - 02M)	1	
J4 - 10	11609400B000		Pressure Switch		1	
J4 - 11	11607900B000		Urethane Hose	(TU0805B)	-	
J4 - 12	11607200B000		Fixed Plate for Air Solenoid		1	
J4 - 13	15039SC - 4113		Fixed Plate for Solenoid Screw	(M4 × L10)	2	
J4 - 14	18014SW - 3115		Fixed Plate for Solenoid Spring Washer	( :Ø4)	2	
J4 - 15	06003SW - 2111		Fixed Plate for Solenoid Washer	( :Ø4)	2	
J4 - 16	11607100B000		Manifold Block	(SS5Y5 - 41 - 02 - C6)	1	
J4 - 17	11606700B000		Solenoid Valve	(SY5140 - 5MZ)	2	
J4 - 18	11606800B000		Silencer	(ASN2 - 02)	2	
J4 - 15	11607000B000		Nipple	(KQ2H08 - 02S)	2	
J4 - 20	11021SC - 4113		Manifold Block Screw	(M4 × L38)	4	
J4 - 21	18014SW - 3115		Manifold Block Spring Washer	( :Ø4)	4	
J4 - 22	18015SW - 3115		Manifold Block Washer	( :Ø4)	4	
J4 - 23	11606900B000		Nipple	(KQ2H06 - 02S)	4	
J4 - 16	11608000B000		Urethane Hose	(TU0625B)	-	
J4 - 25	11606500B000		Nipple	(KQ2T06 - 04)	2/H	
J4 - 26	11021SC - 4113		Nipple Screw	(KQ2T06 - 04) (M4 × L30)	1/H	
J4 - 27	11609500B000		Plug		4	
J4 - 28	11608100B000		Urethane Hose	(TU0425B)	-	
J4 - 17	11606500B000		Nipple	(KQ2L04 - M5)	2/H	
J4 - 18	GP - 010247 - 00		Air Cylinder		1/H	
J4 - 31	11608600B000		Air Hose Cover Bracket		9	
J4 - 32	07016SC - 4113		Air Hose Cover Bracket Screw	(M4 × L12)	18	
J4 - 33	18014SW - 3115		Air Hose Cover Bracket Spring Washer	( :Ø4)	18	
J4 - 34	18015SW - 3111		Air Hose Cover Bracket Washer	( :Ø4)	18	
J4 - 35	11608200B000		Air Hose Cover A	" A "	1	
J4 - 36	11608300B000		Air Hose Cover B	" B "	1	
J4 - 37	11608400B000		Air Hose Cover C	" C "	1	
J4 - 38	11608500B000		Air Hose Cover D	" D "	1	
J4 - 39	02010AF - 3123		Air Hose Cover Screw	(M4 × L8)	18	

# J5

## Sequin Cover

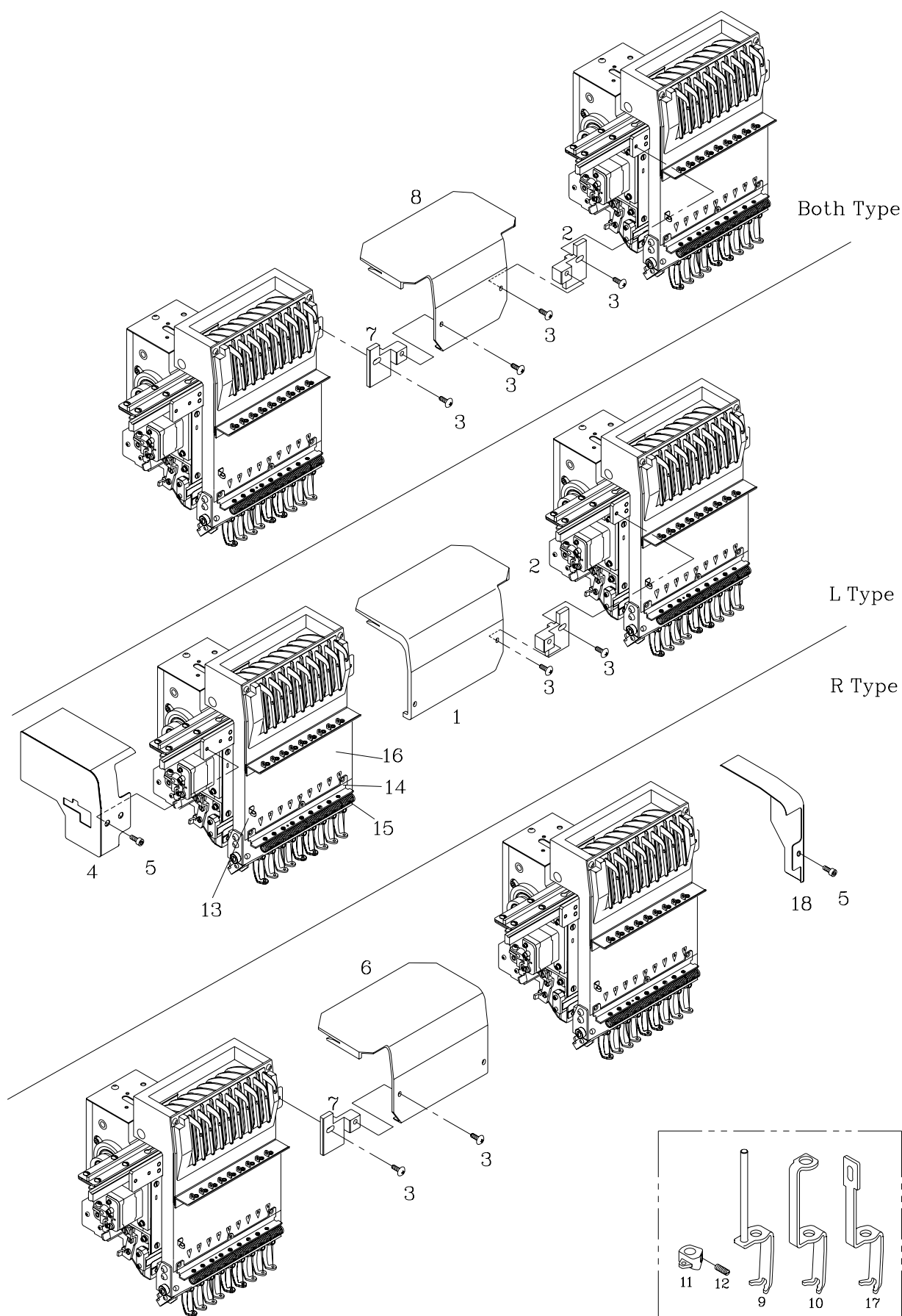

Ref. No.	Parts No.	Note.	Names of Parts		Q ' ty	Assembly No.
J5 - 1	GP - 008063 - 00	L	Upper Shaft Cover(A) Ass ' y	(A)	1/H - 1	
J5 - 2	GP - 17715 - 00	L	Bracket for Upper Shaft A	A	1/H - 1	
J5 - 3	02010SC - 3123		Upper Shaft Cover Screw		2/H	
J5 - 4	AS - 002058 - 00		Upper Shaft Cover(L) Ass ' y	( )	1	
J5 - 5	02023SC - 7113		Upper Shaft Cover(L) Ass ' y Screw	( )	2	
J5 - 6	GP - 008064 - 00	R	Upper Shaft Cover(A) Ass ' y	(A)	1/H - 1	
J5 - 7	GP - 017716 - 00	R	Bracket for Upper Shaft A	A	1/H - 1	
J5 - 8	GP - 008065 - 00	B	Upper Shaft Cover(A) Ass ' y	(A)	1/H - 1	
J5 - 9	11602900H000		Sequin Presser Foot Ass ' y	( ) -	1/H	
J5 - 10	11602900B000		Sequin Presser Foot Ass ' y	( ) -	1/H	
J5 - 11	11602800B000		Sequin Needle Fixed Holder		1/H	
J5 - 12	03020SC - A001		Sequin Needle Fixed Holder Screw		1/H	
J5 - 13	11012PR - B001		Thread Guide(New)	가	1/H	
J5 - 14	10400016B000		Thread Guide(L)(4C)	( )(4C)	1/H	
	10400012B000		Thread Guide(L)(6C)	( )(6C)	1/H	
	10400013B000		Thread Guide(L)(9C)	( )(9C)	1/H	
	10400014B000		Thread Guide(L)(12C)	( )(12C)	1/H	
	10400015B000		Thread Guide(L)(15C)	( )(15C)	1/H	
J5 - 15	10400226B000		Thread Guide(L) Spring(4C)	( ) (4C)	1/H	
	10400222B000		Thread Guide(L) Spring(6C)	( ) (6C)	1/H	
	10400223B000		Thread Guide(L) Spring(9C)	( ) (9C)	1/H	
	10400224B000		Thread Guide(L) Spring(12C)	( ) (12C)	1/H	
	10400225B000		Thread Guide(L) Spring(15C)	( ) (15C)	1/H	
J5 - 16	GP - 016987 - 01		Head Face Plate(L)(4C)	( )(4C)	1/H	
	GP - 016988 - 01		Head Face Plate(L)(6C)	( )(6C)	1/H	
	GP - 016989 - 01		Head Face Plate(L)(9C)	( )(9C)	1/H	
	GP - 016990 - 01		Head Face Plate(L)(12C)	( )(12C)	1/H	
	GP - 016991 - 01		Head Face Plate(L)(15C)	( )(15C)	1/H	
J5 - 17	11602900I000		PRESSER FOOT (SEQUIN - SA)	( ) SA	1/H	
J5 - 18	AS - 002059 - 00		Upper Shaft Cover(R) Ass ' y	( )	1	





# **K-SEQUIN DEVICE (SQ3 1D)**



## CONTENTS

K0. Supply part (L) .....	140
K1. Supply part (R) .....	146
K2. Lifting (L) .....	152
K3. Lifting (R) .....	156
K4. Pneumatic Mechanism .....	160
K5. Sequin Cover .....	162

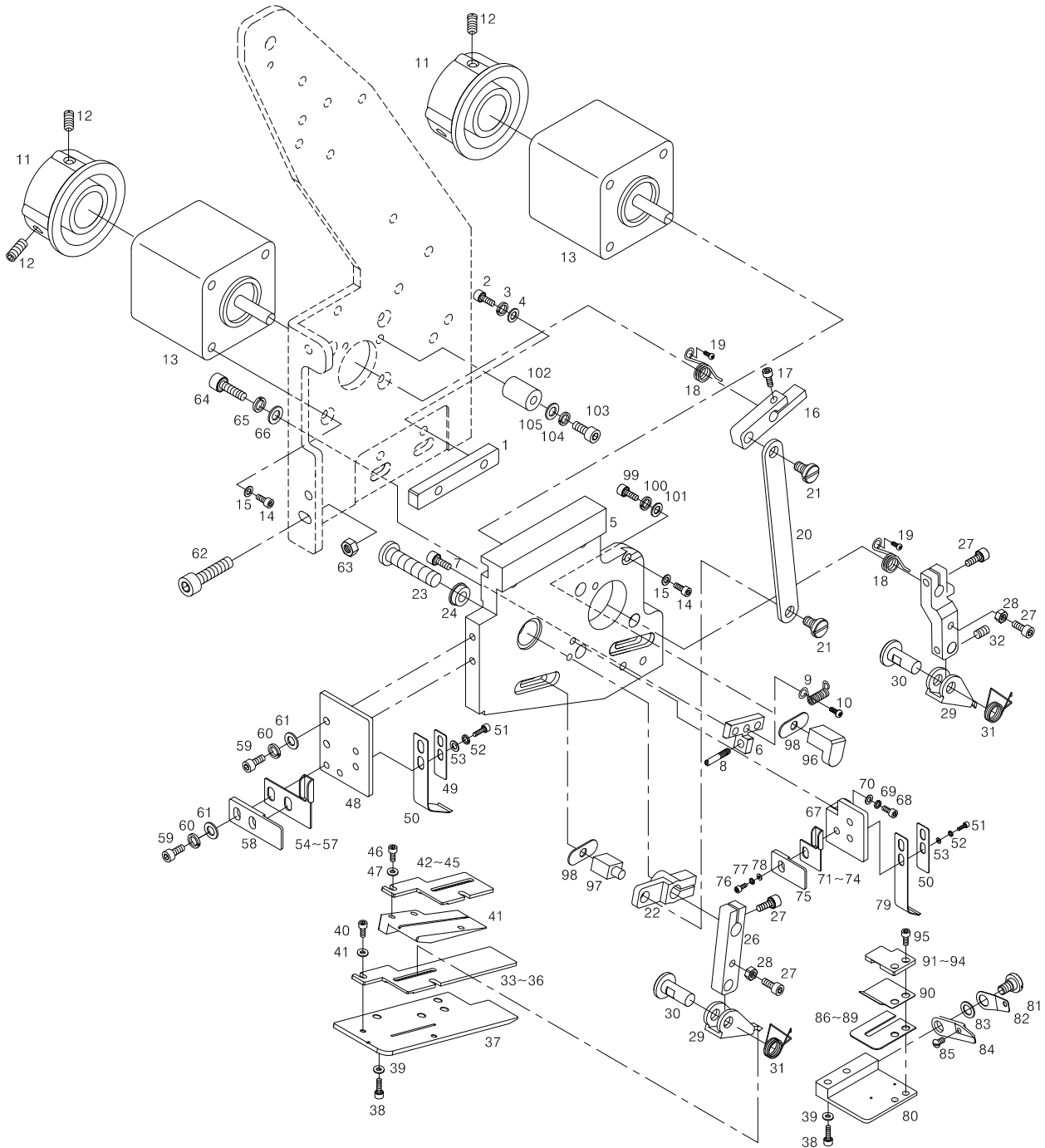

Ref. No.	Parts No.	Note.	Names of Parts	품 명	Q' ty	Assembly No.
K0-1	GP-021707-00		GUIDE BLOCK	가이드 블록	1/H	
K0-2	15112SC-7113		GUIDE BLOCK SCREW	가이드 블록 쥘나사 (M3×L8)	2/H	
K0-3	11019SW-9115		SPRING WASHER (3@)	가이드 블록 스프링 와샤 (Ø3)	2/H	
K0-4	15002SC-7113		GUIDE BLOCK SCREW WASHER (Ø3)	가이드 블록 쥘나사 와샤 (Ø3)	2/H	
K0-5	GP-046481-01		SEQUIN BASE(L)	세퀀 베이스(L)	1/H	
K0-6	GP-043523-00		SEQUIN MES RETURN SPRING BRAKET	세퀀 메스 리턴 스프링 브라켓	1/H	
K0-7	15112SC-7113		SEQUIN MES RETURN SPRING BRAKET SCREW	세퀀 메스 리턴 스프링 브라켓 쥘나사(M3×L8)	2/H	
K0-8	PN-000686-00		Sequin Mes Return Spring Pin	세퀀 메스 리턴 스프링 핀	1/H	
K0-9	GP-023833-00		MES RETURN SPRING (L)	메스 복귀 스프링(L)	1/H	
K0-10	0204MC-8118		MES RETURN SPRING SCREW	메스 복귀 스프링 쥘나사(M3×L4)	1/H	
K0-11	11601300B000		SEQUIN KNOB(AL)	세퀀 수동 노브(조,사출)-SINGLE TYPE	1/H	
K0-12	03022SC-4517		SEQUIN KNOB SCREW	세퀀 수동 노브 쥘나사 (M4×L5)	2/H	
K0-13	03410200H000		SEQUIN SUPPLY MOTOR	세퀀 공급 모터 (103H548-0440)	2/H	
K0-14	09007SC-4113		SEQUIN SUPPLY MOTOR SCREW	세퀀 공급 모터 쥘나사 (M3×L12)	8/H	
K0-15	06011SW-2111		SEQUIN SUPPLY MOTOR WASHER	세퀀 공급 모터 평와샤 (Ø3)	8/H	
K0-16	GP-008279-00		MOTOR DRIVING LEVER A	모터 구동 레버 "A"	1/H	
K0-17	15112SC-7113		MOTOR DRIVING LEVER Screw	모터 구동 레버 쥘나사 (M3×L8)	2/H	
K0-18	GP-010172-00		SEQUIN SUPPLY LEVER RETURN SPRING	세퀀 공급 레버 복귀 스프링(L)	2/H	
K0-19	06010SC-8118		SEQUIN SUPPLY LEVER RETURN SPRING SCREW	세퀀 공급 레버 복귀 스프링 쥘나사(M4×L4)	2/H	
K0-20	GP-019851-00		DRIVING LEVER LINK	구동레버 링크	1/H	
K0-21	11617400B000		DRIVING LEVER LINK Stud	구동레버 링크 단나사	2/H	
K0-22	GP-008281-00		MOTOR DRIVING LEVER B(L)	모터 구동 레버 "B" (L)	1/H	
K0-23	PN-000141-00		DRIVING LEVER CONNECTING PIN	구동레버 연결 핀	1/H	
K0-24	GP-005859-00		DRIVING LEVER CONNECTING PIN BEARING	구동레버 연결 핀 베어링 [MF126ZZ]-NSK	2/H	
K0-25	GP-008263-00		SEQUIN SUPPLY LEVER-A(L)	세퀀 공급 레버 "A" (L)	1/H	
K0-26	GP-008265-00		SEQUIN SUPPLY LEVER-B	세퀀 공급 레버 "B"	1/H	
K0-27	15112SC-7113		SEQUIN SUPPLY LEVER SCREW	세퀀 공급 레버 쥘나사 (M3×L8)	4/H	
K0-28	11014SN-1211		SEQUIN SUPPLY LEVER SCREW	세퀀 공급 레버 쥘나사 (M3×L8)	2/H	
K0-29	GP-019827-00		SEQUIN SUPPLY ROD (L)	세퀀 공급 로드(L)	2/H	
K0-30	11615700B000		SEQUIN SUPPLY LEVER PIN	세퀀 공급 레버 핀	2/H	
K0-31	GP-010176-00		SEQUIN SUPPLY ROD SPRING(L)	세퀀 공급 로드 스프링(L)	2/H	
K0-32	08007SC-4517		SEQUIN SUPPLY ROD SCREW	세퀀 공급 로드 고정 스크류 (M3×L4)	2/H	
K0-33	GP-036776-00		Sequin Output Guide "B2" (L) - (Φ3)	세퀀 배출 가이드 "B2" (좌) - Φ3	1/H	
K0-34	GP-036778-00		Sequin Output Guide "B2" (L) - (Φ5)	세퀀 배출 가이드 "B2" (좌) - Φ5	1/H	
K0-35	GP-036779-00		Sequin Output Guide "B2" (L) - (Φ7)	세퀀 배출 가이드 "B2" (좌) - Φ7	1/H	
K0-36	GP-036780-00		Sequin Output Guide "B2" (L) - (Φ9)	세퀀 배출 가이드 "B2" (좌) - Φ9	1/H	
K0-37	GP-048103-01		Sequin Supply Base "A2" (L)	세퀀 공급 베이스 "A2" (좌)	1/H	
K0-38	09005SC-3123		Sequin Supply Base "A" Screw	세퀀 공급 베이스 "A" 쥘나사(M3 X L6)	6/H	
K0-39	06011SW-2111		Sequin Supply Base Screw Washer	세퀀 공급 베이스 쥘나사 와셔 (Φ3)	8/H	
K0-40	15112SC-7113		Sequin Supply Base "B" Screw	세퀀 공급 베이스 "B" 쥘나사(M3 X L8)	2/H	
K0-41	GP-036757-00		Sequin Supply Base "B" - L	세퀀 공급 베이스 "B" (좌)	1/H	
K0-42	GP-036772-00		Sequin Output Guide "B1" (L) - (Φ3)	세퀀 배출 가이드 "B1" (좌) - Φ3	1/H	
K0-43	GP-036773-00		Sequin Output Guide "B1" (L) - (Φ5)	세퀀 배출 가이드 "B1" (좌) - Φ5	1/H	
K0-44	GP-036774-00		Sequin Output Guide "B1" (L) - (Φ7)	세퀀 배출 가이드 "B1" (좌) - Φ7	1/H	
K0-45	GP-036775-00		Sequin Output Guide "B1" (L) - (Φ9)	세퀀 배출 가이드 "B1" (좌) - Φ9	1/H	
K0-46	03004MC-7113		Sequin Output Guide Screw (M3 X L4)	세퀀 배출 가이드 고정나사(M3 X L4)	2/H	
K0-47	06011SW-2111		Sequin Output Guide Screw Washer (Φ3)	세퀀 배출 가이드 고정나사 와셔 (Φ3)	2/H	
K0-48	GP-036734-02		Plate Spring Bracket "B"	판스프링 브라켓 "B"	1/H	
K0-49	GP-043686-02		Pressure Plate Spring Cover	압력판 스프링 덮개	2/H	

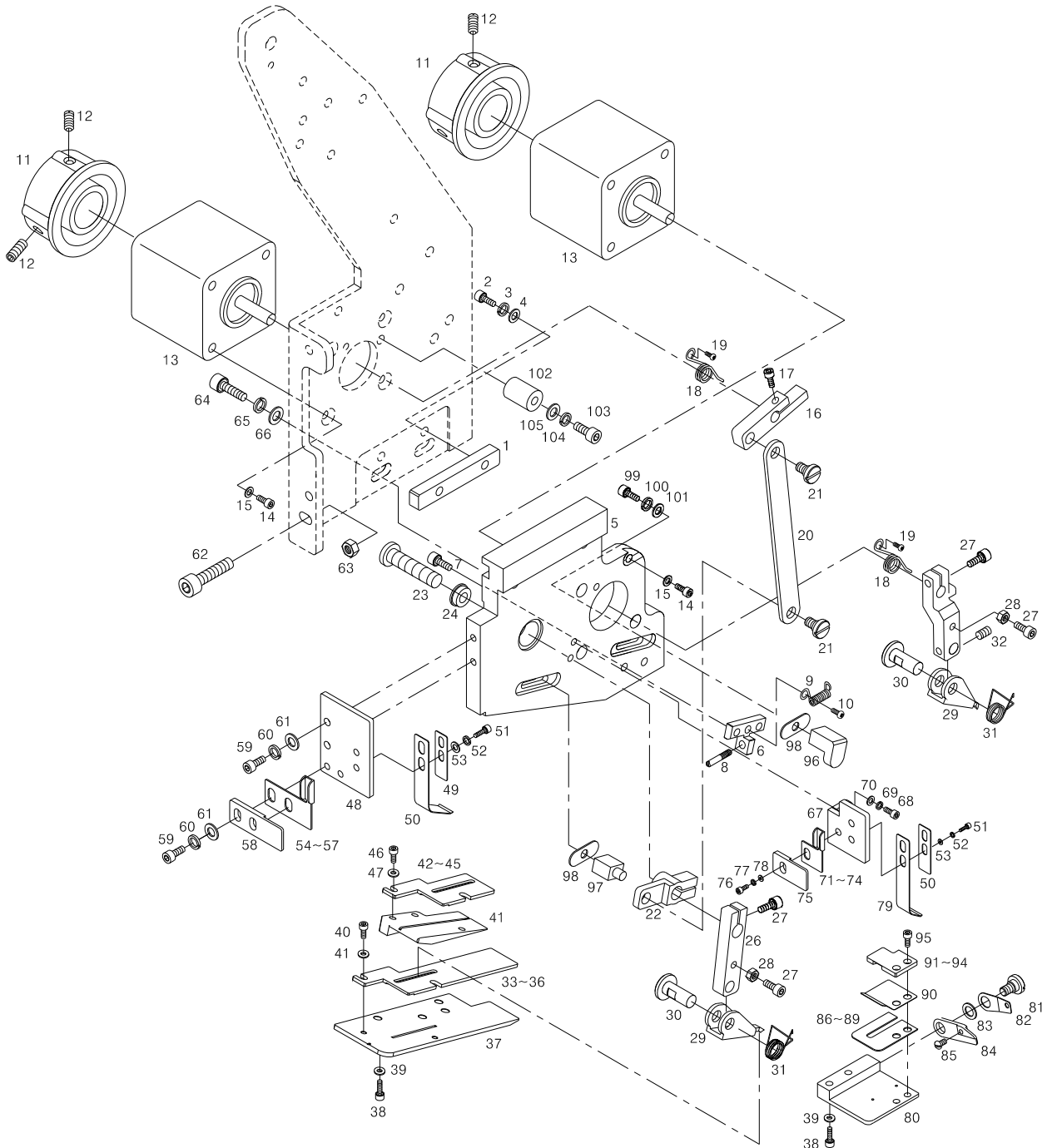

Ref. No.	Parts No.	Note.	Names of Parts	품 명	Q' ty	Assembly No.
K0-50	GP-046484-00		Pressure PLATE SPRING "B"	압력판스프링 "B"	1/H	
K0-51	03004MC-7113		Sequin Supply Guide Plate Spring Screw	세퀀 배출 가이드 판 스프링 잠나사 (M3 X L4)	4/H	
K0-52	11019SW-9115		Sequin Supply Guide Plate Spring Washer	세퀀 배출 가이드 판 스프링 와셔 (Φ3)	4/H	
K0-53	06011SW-2111		Sequin Supply Guide Plate Washer	세퀀 배출 가이드 판 스프링 평 와셔 (Φ3)	4/H	
K0-54	GP-036762-00		Sequin Supply Guide "B"(L) (Φ3)	세퀀 공급 가이드B(좌) (Φ3)	1/H	
K0-55	GP-036763-00		Sequin Supply Guide "B"(L) (Φ5)	세퀀 공급 가이드B(좌) (Φ5)	1/H	
K0-56	GP-036764-00		Sequin Supply Guide "B"(L) (Φ7)	세퀀 공급 가이드B(좌) (Φ7)	1/H	
K0-57	GP-036765-00		Sequin Supply Guide "B"(L) (Φ9)	세퀀 공급 가이드B(좌) (Φ9)	1/H	
K0-58	11617000B000		Sequin Supply Guide Plate	세퀀 공급 가이드 안내판	1/H	
K0-59	1511SC-7113		Plate Spring Bracket Screw	판 스프링 브라켓 잠나사 (M3×L8)	4/H	
K0-60	11019SW-9115		Plate Spring Bracket Spring Washer	판 스프링 브라켓 스프링 와셔 (Φ3)	4/H	
K0-61	06011SW-2111		Plate Spring Bracket Washer	판 스프링 브라켓 평 와셔 (Φ3)	4/H	
K0-62	11029SC-4113		SEQUIN BASE ADJUSTMENT SCREW	세퀀 베이스 조정 나사 (M4×L35)	1/H	
K0-63	15029SWN-3211		SEQUIN BASE ADJUSTMENT NUT	세퀀 베이스 조정 너트 (M4)	1/H	
K0-64	07016SC-4113		SEQUIN BASE SCREW	세퀀 베이스 잠나사 (M4×L12)	2/H	
K0-65	18014SW-3115		SEQUIN BASE SPRING WASHER	세퀀 베이스 스프링 와셔 (Ø4)	3/H	
K0-66	18015SW-3111		SEQUIN BASE PLAIN WASHER	세퀀 베이스 평와셔 (Ø4)	3/H	
K0-67	GP-036782-00		Plate Spring Bracket "A"(L)	판스프링 브라켓"A"(좌)	1/H	
K0-68	15112SC-7113		Plate Spring Bracket Screw	세퀀 공급 판스프링 브라켓 잠나사 (M3 X L8)	2/H	
K0-69	11019SW-9115		Plate Spring Bracket Screw Washer	세퀀 공급 판스프링 브라켓 스프링 와셔(Φ3)	2/H	
K0-70	06011SW-2111		Plate Spring Bracket Washer	세퀀 공급 판스프링 브라켓 평와셔(Φ3)	2/H	
K0-71	GP-036758-00		Sequin Supply Guide "A"-L(Φ3)	세퀀 공급 가이드"A"(좌) (Φ3)	1/H	
K0-72	GP-036759-00		Sequin Supply Guide "A"-L(Φ5)	세퀀 공급 가이드"A"(좌) (Φ5)	1/H	
K0-73	GP-036760-00		Sequin Supply Guide "A"-L(Φ7)	세퀀 공급 가이드"A"(좌) (Φ7)	1/H	
K0-74	GP-036761-00		Sequin Supply Guide "A"-L(Φ9)	세퀀 공급 가이드"A"(좌) (Φ9)	1/H	
K0-75	GP-008287-00		Sequin Supply Guide Plate "A"	세퀀 공급 가이드 안내판"A"	1/H	
K0-76	09005SC-3123		Sequin Supply Guide Plate Screw	세퀀 공급 가이드 안내판 잠나사 (M3 X L6)	1/H	
K0-77	11019SW-9115		Sequin Supply Guide Plate Spring Washer	세퀀 공급 가이드 안내판 스프링 와셔 (Φ3)	1/H	
K0-78	06011SW-2111		Sequin Supply Guide Plate Washer	세퀀 공급 가이드 안내판 평와셔 (Φ3)	1/H	
K0-79	GP-046483-01		Pressure PLATE SPRING "A"	압력판스프링 "A"	1/H	
K0-80	GP-036755-03		Sequin Supply Base"A1"-L	세퀀 공급 베이스"A1"(좌)	1/H	
K0-81	11617400B000		SEQUIN CUTTING MES FIX SCREW	세퀀 절단 메스 고정나사 (9/64" , n=40)	1/H	
K0-82	GP-021152-01		SEQUIN CUTTING MES PRESSER PLATE	세퀀 절단 메스 압력판(L)	1/H	
K0-83	WS-000633-00		SEQUIN CUTTING MES WASHER	세퀀 절단 메스 와셔	1/H	
K0-84	GP-021151-00		SEQUIN CUTTING MES (L)	세퀀 절단 메스(L)	1/H	
K0-85	SC-000632-00		MES RETURN SPRING FIX SCREW	메스 복귀 스프링 고정 나사	1/H	
K0-86	GP-036730-00		Output Guide "A2"-(Φ3)	배출 가이드A2-Φ3	1/H	
K0-87	GP-036731-00		Output Guide "A2"-(Φ5)	배출 가이드A2-Φ5	1/H	
K0-88	GP-036732-00		Output Guide "A2"-(Φ7)	배출 가이드A2-Φ7	1/H	
K0-89	GP-036733-00		Output Guide "A2"-(Φ9)	배출 가이드A2-Φ9	1/H	
K0-90	GP-036781-02		Output Guide "A3"-L	배출 가이드A3(좌)	1/H	
K0-91	GP-036766-00		Sequin Output Guide "B"(L)-(Φ3)	세퀀 배출 가이드"B"(좌)-Φ3	1/H	
K0-92	GP-036768-00		Sequin Output Guide "B"(L)-(Φ5)	세퀀 배출 가이드"B"(좌)-Φ5	1/H	
K0-93	GP-036769-00		Sequin Output Guide "B"(L)-(Φ7)	세퀀 배출 가이드"B"(좌)-Φ7	1/H	
K0-94	GP-036770-00		Sequin Output Guide "B"(L)-(Φ9)	세퀀 배출 가이드"B"(좌)-Φ9	1/H	
K0-95	03004MC-7113		Sequin Output Guide Screw(M3 X L4)	세퀀 배출 가이드 고정나사(M3 X L4)	2/H	
K0-96	GP-008268-00		SEQUIN SUPPLY ROD STOPPER A	세퀀 공급 로드 스톱퍼 "A"	1/H	
K0-97	GP-008269-00		SEQUIN SUPPLY ROD STOPPER B	세퀀 공급 로드 스톱퍼 "B"	1/H	
K0-98	GP-005049-00		SEQUIN SUPPLY ROD STOPPER SPACER	세퀀 공급 로드 스톱퍼 스페이서	2/H	

# K0

## Supply part (L)

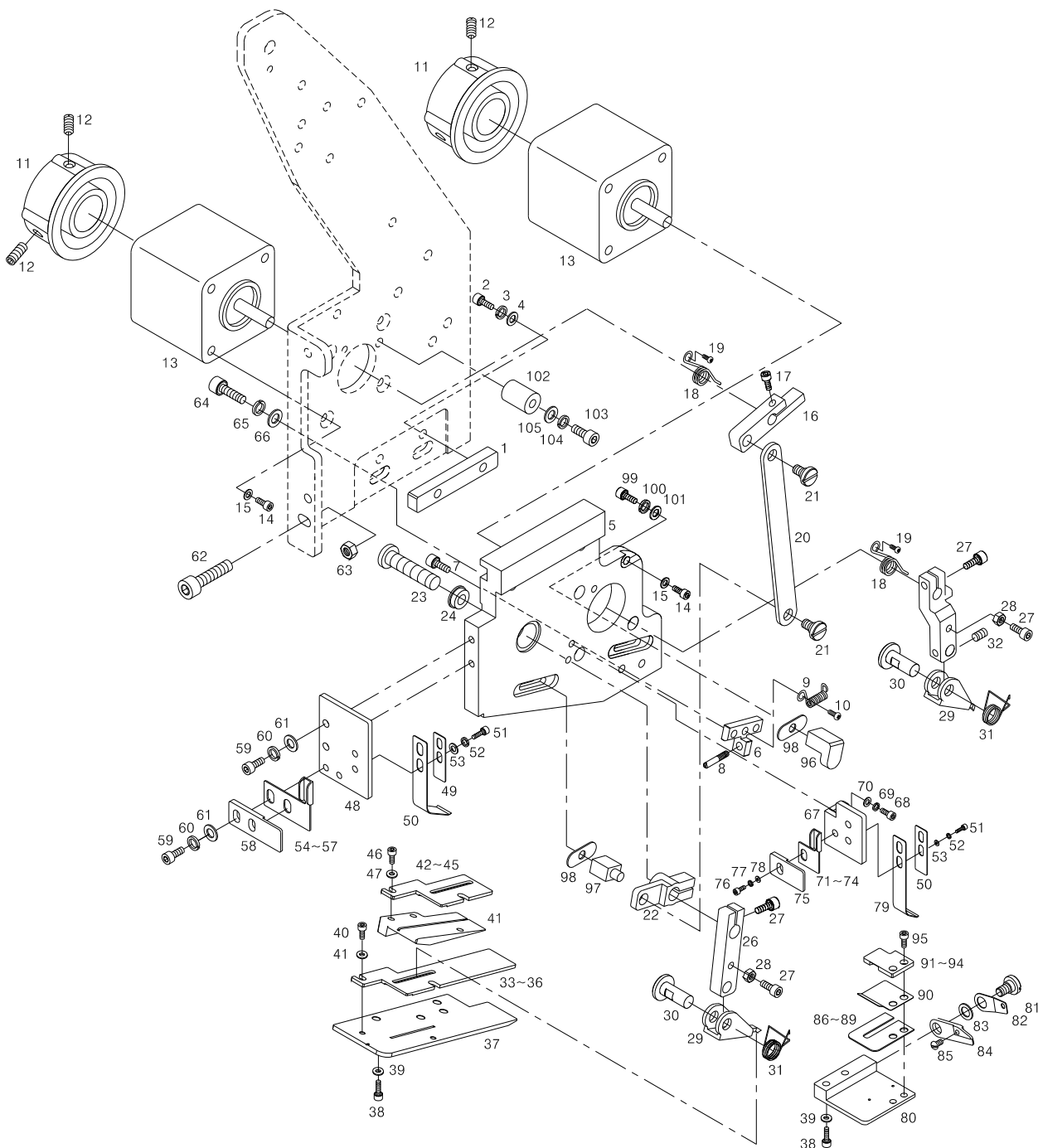

[illegible]

# K1

## Supply part (R)

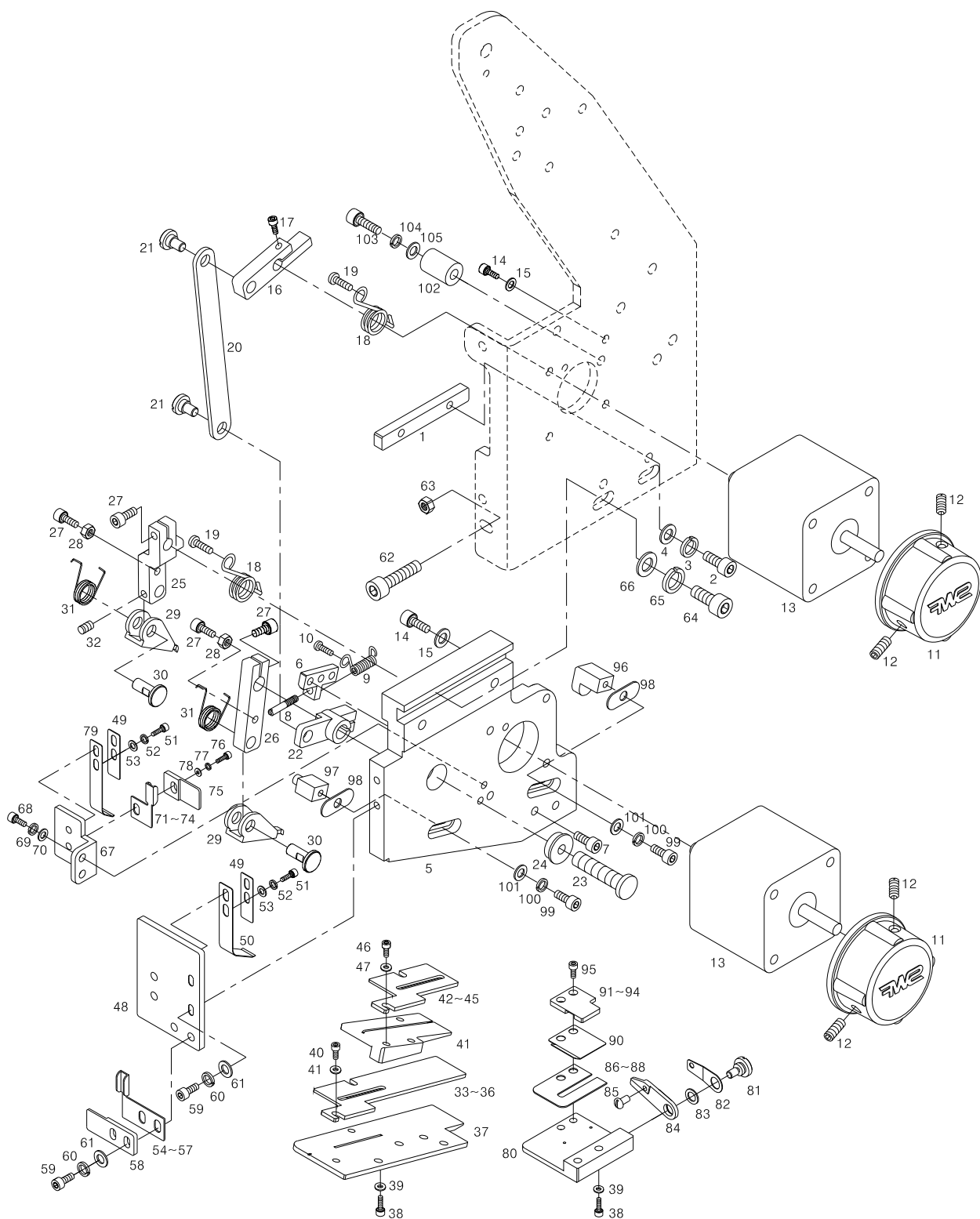

Ref. No.	Parts No.	Note.	Names of Parts	품 명	Q' ty	Assembly No.
K1-1	GP-021707-00		GUIDE BLOCK	가이드 블록	1/H	
K1-2	15112SC-7113		GUIDE BLOCK SCREW	가이드 블록 쥘나사 (M3×L8)	2/H	
K1-3	11019SW-9115		SPRING WASHER (3@)	가이드 블록 스프링 와사 (Ø3)	2/H	
K1-4	15002SC-7113		GUIDE BLOCK SCREW WASHER (Ø3)	가이드 블록 쥘나사 와사 (Ø3)	2/H	
K1-5	GP-046482-01		SEQUIN BASE(R)	세퀀 베이스(R)	1/H	
K1-6	GP-043523-00		SEQUIN MES RETURN SPRING BRAKET	세퀀 메스 리턴 스프링 브라켓	1/H	
K1-7	15112SC-7113		SEQUIN MES RETURN SPRING BRAKET SCREW	세퀀 메스 리턴 스프링 브라켓 쥘나사(M3×L8)	2/H	
K1-8	PN-000686-00		Sequin Mes Return Spring Pin	세퀀 메스 리턴 스프링 핀	1/H	
K1-9	GP-023834-00		MES RETURN SPRING (R)	메스 복귀 스프링 (R)	1/H	
K1-10	0204MC-8118		MES RETURN SPRING SCREW	메스 복귀 스프링 쥘나사 (M3×L4)	1/H	
K1-11	11601300B000		SEQUIN KNOB(AL)	세퀀 수동 노브(조,사출)-SINGLE TYPE	1/H	
K1-12	03022SC-4517		SEQUIN KNOB SCREW	세퀀 수동 노브 쥘나사 (M4×L5)	2/H	
K1-13	03410200H000		SEQUIN SUPPLY MOTOR	세퀀 공급 모터 (103H548-0440)	2/H	
K1-14	09007SC-4113		SEQUIN SUPPLY MOTOR SCREW	세퀀 공급 모터 쥘나사 (M3×L12)	8/H	
K1-15	06011SW-2111		SEQUIN SUPPLY MOTOR WASHER	세퀀 공급 모터 평와사 (Ø3)	8/H	
K1-16	GP-008279-00		MOTOR DRIVING LEVER A	모터 구동 레버 "A"	1/H	
K1-17	15112SC-7113		MOTOR DRIVING LEVER Screw	모터 구동 레버 쥘나사 (M3×L8)	2/H	
K1-18	GP-010173-00		SEQUIN SUPPLY LEVER RETURN SPRING	세퀀 공급 레버 복귀 스프링 (R)	2/H	
K1-19	06010SC-8118		SEQUIN SUPPLY LEVER RETURN SPRING SCREW	세퀀 공급 레버 복귀 스프링 쥘나사(M4×L4)	2/H	
K1-20	GP-019851-00		DRIVING LEVER LINK	구동레버 링크	1/H	
K1-21	11617400B000		DRIVING LEVER LINK Stud	구동레버 링크 단나사	2/H	
K1-22	GP-008282-00		MOTOR DRIVING LEVER B(R)	모터 구동 레버 "B" (R)	1/H	
K1-23	PN-000141-00		DRIVING LEVER CONNECTING PIN	구동레버 연결 핀	1/H	
K1-24	GP-005859-00		DRIVING LEVER CONNECTING PIN BEARING	구동레버 연결 핀 베어링 [MF126ZZ]-NSK	2/H	
K1-25	GP-008264-00		SEQUIN SUPPLY LEVER-A(R)	세퀀 공급 레버 "A" (R)	1/H	
K1-26	GP-008265-00		SEQUIN SUPPLY LEVER-B	세퀀 공급 레버 "B"	1/H	
K1-27	15112SC-7113		SEQUIN SUPPLY LEVER SCREW	세퀀 공급 레버 쥘나사 (M3×L8)	2/H	
K1-28	11014SN-1211		SEQUIN SUPPLY LEVER SCREW	세퀀 공급 레버 쥘나사 (M3×L8)	2/H	
K1-29	GP-019827-00		SEQUIN SUPPLY ROD (L)	세퀀 공급 로드 (L)	2/H	
K1-30	11615700B000		SEQUIN SUPPLY LEVER PIN	세퀀 공급 레버 핀	2/H	
K1-31	GP-010177-00		SEQUIN SUPPLY ROD SPRING(R)	세퀀 공급 로드 스프링 (R)	2/H	
K1-32	08007SC-4517		SEQUIN SUPPLY ROD SCREW	세퀀 공급 로드 고정 스크류 (M3×L4)	2/H	
K1-33	GP-036809-00		Sequin Output Guide "B2" (R) - (Φ3)	세퀀 배출 가이드 "B2" (우) - Φ3	1/H	
K1-34	GP-036810-00		Sequin Output Guide "B2" (R) - (Φ5)	세퀀 배출 가이드 "B2" (우) - Φ5	1/H	
K1-35	GP-036811-00		Sequin Output Guide "B2" (R) - (Φ7)	세퀀 배출 가이드 "B2" (우) - Φ7	1/H	
K1-36	GP-036812-00		Sequin Output Guide "B2" (R) - (Φ9)	세퀀 배출 가이드 "B2" (우) - Φ9	1/H	
K1-37	GP-036791-01		Sequin Supply Base "A2" (R)	세퀀 공급 베이스 "A2" (우)	1/H	
K1-38	09005SC-3123		Sequin Supply Base "A" Screw	세퀀 공급 베이스 "A" 쥘나사(M3 X L6)	6/H	
K1-39	06011SW-2111		Sequin Supply Base Screw Washer	세퀀 공급 베이스 쥘나사 와사 (Φ3)	8/H	
K1-40	15112SC-7113		Sequin Supply Base "B" Screw	세퀀 공급 베이스 "B" 쥘나사(M3 X L8)	2/H	
K1-41	GP-036792-00		Sequin Supply Base "B" (R)	세퀀 공급 베이스 "B" (우)	1/H	
K1-42	GP-036805-00		Sequin Output Guide "B1" (R) - (Φ3)	세퀀 배출 가이드 B1 (우) - Φ3	1/H	
K1-43	GP-036806-00		Sequin Output Guide "B1" (R) - (Φ5)	세퀀 배출 가이드 B1 (우) - Φ5	1/H	
K1-44	GP-036807-00		Sequin Output Guide "B1" (R) - (Φ7)	세퀀 배출 가이드 B1 (우) - Φ7	1/H	
K1-45	GP-036808-00		Sequin Output Guide "B1" (R) - (Φ9)	세퀀 배출 가이드 B1 (우) - Φ9	1/H	
K1-46	03004MC-7113		Sequin Output Guide Screw (M3 X L4)	세퀀 배출 가이드 고정나사(M3 X L4)	2/H	
K1-47	06011SW-2111		Sequin Output Guide Screw Washer (Φ3)	세퀀 배출 가이드 고정나사 와사 (Φ3)	2/H	
K1-48	GP-036734-02		Plate Spring Bracket "B"	판스프링 브라켓 "B"	1/H	
K1-49	GP-043686-02		Pressure Plate Spring Cover	압력판 스프링 덮개	2/H	

# K1

## Supply part (R)

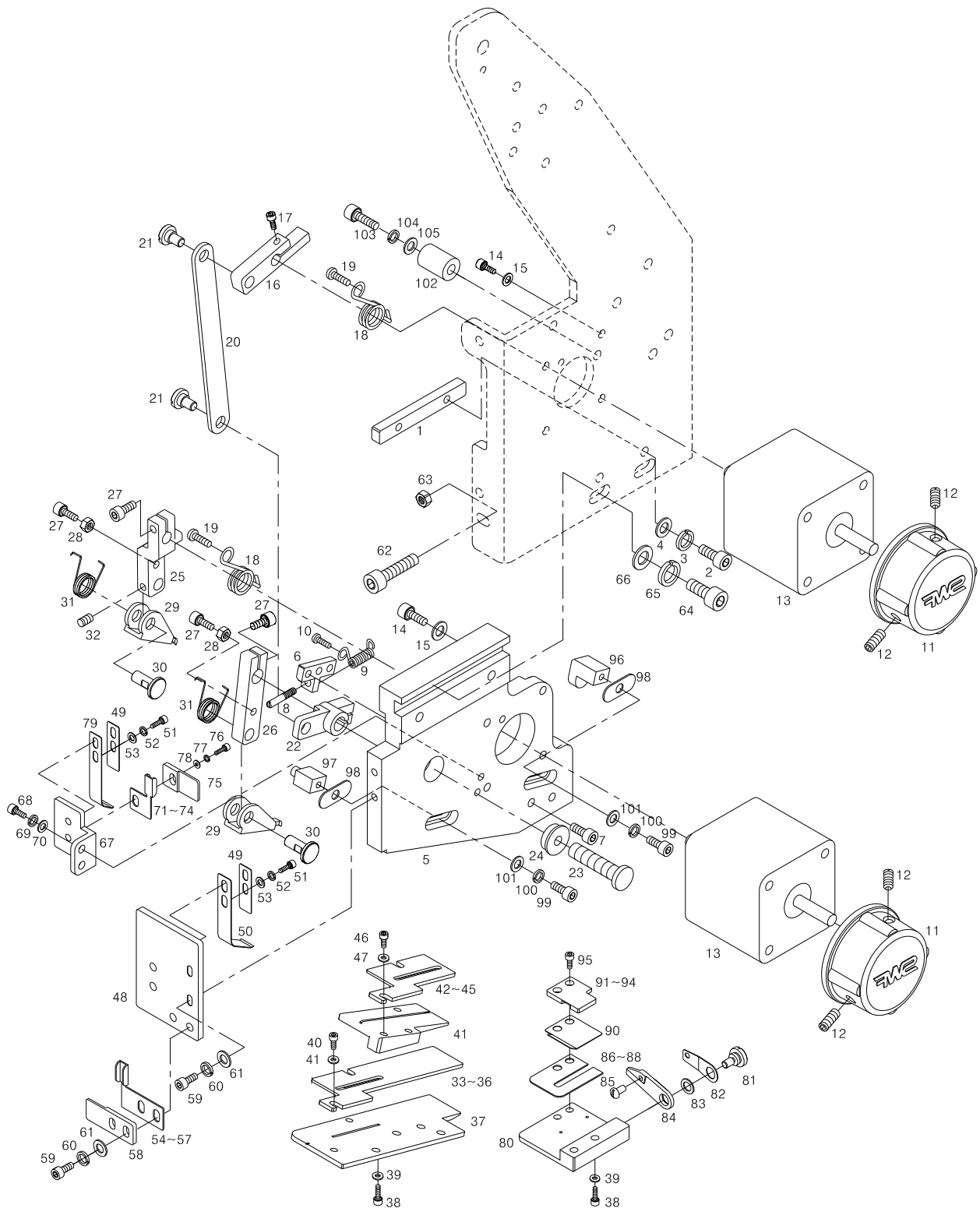

Ref. No.	Parts No.	Note.	Names of Parts	품 명	Q' ty	Assembly No.
K1-50	GP-046484-00		Pressure PLATE SPRING "B"	압력판스프링 "B"	1/H	
K1-51	03004MC-7113		Sequin Supply Guide Plate Spring Screw	세퀀 배출 가이드 판 스프링 잠나사 (M3 X L4)	4/H	
K1-52	11019SW-9115		Sequin Supply Guide Plate Spring Washer	세퀀 배출 가이드 판 스프링 와셔(Φ3)	4/H	
K1-53	06011SW-2111		Sequin Supply Guide Plate Washer	세퀀 배출 가이드 판 스프링 평와셔(Φ3)	4/H	
K1-54	GP-036797-00		Sequin Supply Guide "B"(R) (Φ3)	세퀀 공급 가이드B(우) (Φ3)	1/H	
K1-55	GP-036798-00		Sequin Supply Guide "B"(R) (Φ5)	세퀀 공급 가이드B(우) (Φ5)	1/H	
K1-56	GP-036799-00		Sequin Supply Guide "B"(R) (Φ7)	세퀀 공급 가이드B(우) (Φ7)	1/H	
K1-57	GP-036800-00		Sequin Supply Guide "B"(R) (Φ9)	세퀀 공급 가이드B(우) (Φ9)	1/H	
K1-58	11617000B000		Sequin Supply Guide Plate	세퀀 공급 가이드 안내판	1/H	
K1-59	1511SC-7113		Plate Spring Bracket Screw	판 스프링 브라켓 잠나사 (M3×L8)	4/H	
K1-60	11019SW-9115		Plate Spring Bracket Spring Washer	판 스프링 브라켓 스프링 와셔 (Φ3)	4/H	
K1-61	06011SW-2111		Plate Spring Bracket Washer	판 스프링 브라켓 평 와셔 (Φ3)	4/H	
K1-62	11029SC-4113		SEQUIN BASE ADJUSTMENT SCREW	세퀀 베이스 조정 나사 (M4×L35)	1/H	
K0-63	15029SWN-3211		SEQUIN BASE ADJUSTMENT NUT	세퀀 베이스 조정 너트 (M4)	1/H	
K1-64	07016SC-4113		SEQUIN BASE SCREW	세퀀 베이스 잠나사 (M4×L12)	2/H	
K1-65	18014SW-3115		SEQUIN BASE SPRING WASHER	세퀀 베이스 스프링 와셔 (Ø4)	3/H	
K1-66	18015SW-3111		SEQUIN BASE PLAIN WASHER	세퀀 베이스 평와셔 (Ø4)	3/H	
K1-67	GP-036814-00		Plate Spring Bracket "A" (R)	판스프링 브라켓 "A" (우)	1/H	
K1-68	15112SC-7113		Plate Spring Bracket Screw	세퀀 공급 판스프링 브라켓 잠나사(M3 X L8)	2/H	
K1-69	11019SW-9115		Plate Spring Bracket Screw Washer	세퀀 공급 판스프링 브라켓 스프링 와셔(Φ3)	2/H	
K1-70	06011SW-2111		Plate Spring Bracket Washer	세퀀 공급 판스프링 브라켓 평와셔(Φ3)	2/H	
K1-71	GP-036793-00		Sequin Supply Guide "A"-R(Φ3)	세퀀 공급 가이드 "A" (우) (Φ3)	1/H	
K1-72	GP-036794-00		Sequin Supply Guide "A"-R(Φ5)	세퀀 공급 가이드 "A" (우) (Φ5)	1/H	
K1-73	GP-036795-00		Sequin Supply Guide "A"-R(Φ7)	세퀀 공급 가이드 "A" (우) (Φ7)	1/H	
K1-74	GP-036796-00		Sequin Supply Guide "A"-R(Φ9)	세퀀 공급 가이드 "A" (우) (Φ9)	1/H	
K1-75	GP-008287-00		Sequin Supply Guide Plate "A"	세퀀 공급 가이드 안내판 "A"	1/H	
K1-76	09005SC-3123		Sequin Supply Guide Plate Screw	세퀀 공급 가이드 안내판 잠나사(M3 X L6)	1/H	
K1-77	11019SW-9115		Sequin Supply Guide Plate Spring Washer	세퀀 공급 가이드 안내판 스프링 와셔(Φ3)	1/H	
K1-78	06011SW-2111		Sequin Supply Guide Plate Washer	세퀀 공급 가이드 안내판 평와셔(Φ3)	1/H	
K1-79	GP-046483-01		Pressure PLATE SPRING "A"	압력판스프링 "A"	1/H	
K1-80	GP-036790-03		Sequin Supply Base "A1" (R)	세퀀 공급 베이스 "A1" (우)	1/H	
K1-81	11617400B000		SEQUIN CUTTING MES FIX SCREW	세퀀 절단 메스 고정나사 (9/64" , n=40)	1/H	
K1-82	GP-021749-01		SEQUIN CUTTING MES PRESSER PLATE	세퀀 절단 메스 압력판(R)	1/H	
K1-83	WS-000633-00		SEQUIN CUTTING MES WASHER	세퀀 절단 메스 와셔	1/H	
K1-84	GP-021748-00		SEQUIN CUTTING MES (R)	세퀀 절단 메스(R)	1/H	
K1-85	SC-000632-00		MES RETURN SPRING FIX SCREW	메스 복귀 스프링 고정 나사	1/H	
K1-86	GP-036730-01		Output Guide "A2"-(Φ3)	배출 가이드A2-Φ3	1/H	
K1-87	GP-036731-01		Output Guide "A2"-(Φ5)	배출 가이드A2-Φ5	1/H	
K1-88	GP-036732-01		Output Guide "A2"-(Φ7)	배출 가이드A2-Φ7	1/H	
K1-89	GP-036733-01		Output Guide "A2"-(Φ9)	배출 가이드A2-Φ9	1/H	
K1-90	GP-036813-02		Output Guide "A3"(R)	배출 가이드 "A3" (우)	1/H	
K1-91	GP-036801-00		Sequin Output Guide "B" (R) -(Φ3)	세퀀 배출 가이드 "B" (우) -Φ3	1/H	
K1-92	GP-036802-00		Sequin Output Guide "B" (R) -(Φ5)	세퀀 배출 가이드 "B" (우) -Φ5	1/H	
K1-93	GP-036803-00		Sequin Output Guide "B" (R) -(Φ6)	세퀀 배출 가이드 "B" (우) -Φ6	1/H	
K1-94	GP-036804-00		Sequin Output Guide "B" (R) -(Φ7)	세퀀 배출 가이드 "B" (우) -Φ7	1/H	
K1-95	03004MC-7113		Sequin Output Guide Screw (M3 X L4)	세퀀 배출 가이드 고정나사(M3 X L4)	2/H	
K1-96	GP-008268-00		SEQUIN SUPPLY ROD STOPPER A	세퀀 공급 로드 스톱퍼 "A"	1/H	
K1-97	GP-008269-00		SEQUIN SUPPLY ROD STOPPER B	세퀀 공급 로드 스톱퍼 "B"	1/H	
K1-98	GP-005049-00		SEQUIN SUPPLY ROD STOPPER SPACER	세퀀 공급 로드 스톱퍼 스페이서	2/H	

# K1

## Supply part (R)

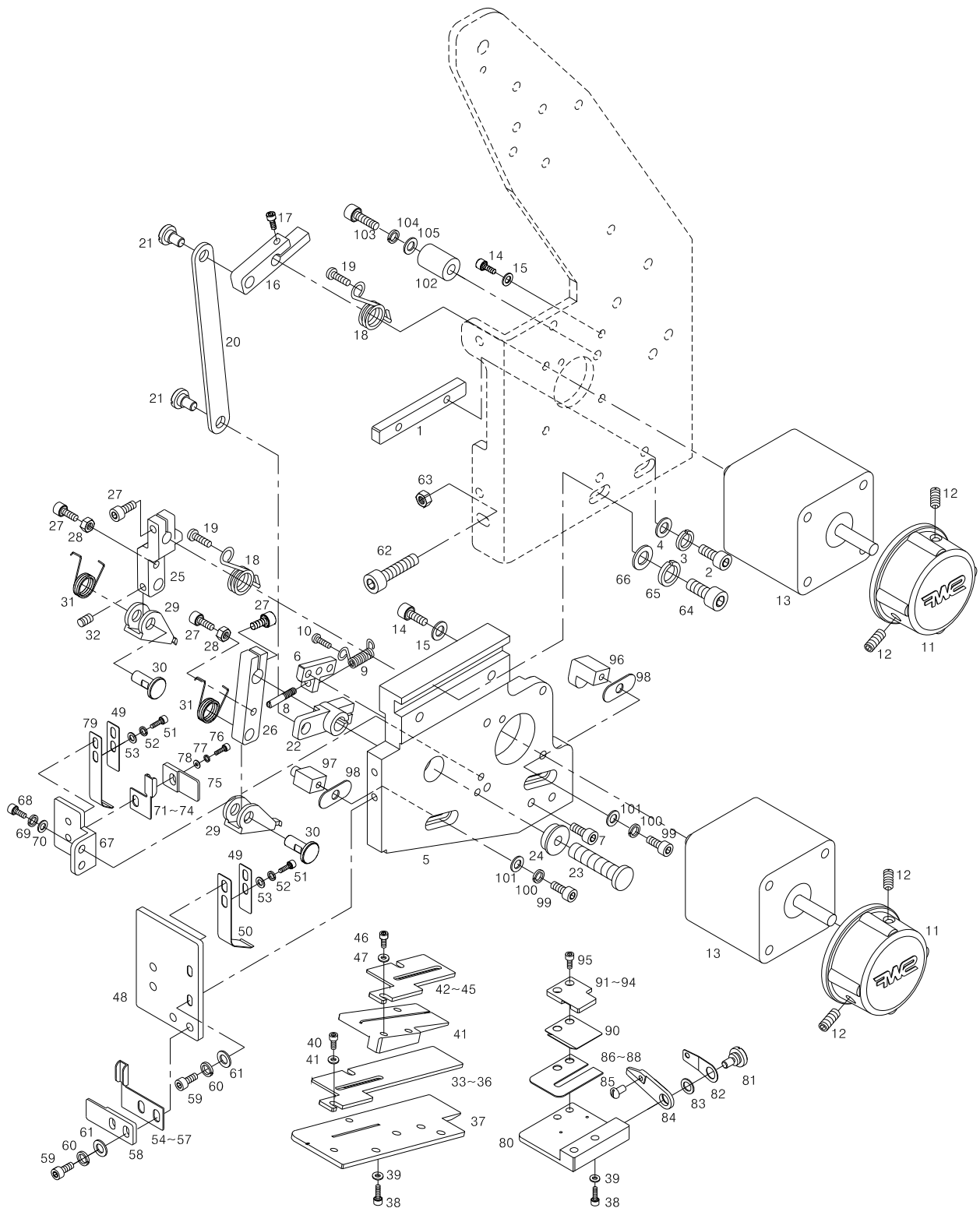

[illegible]

# K2

## Lifting (L)

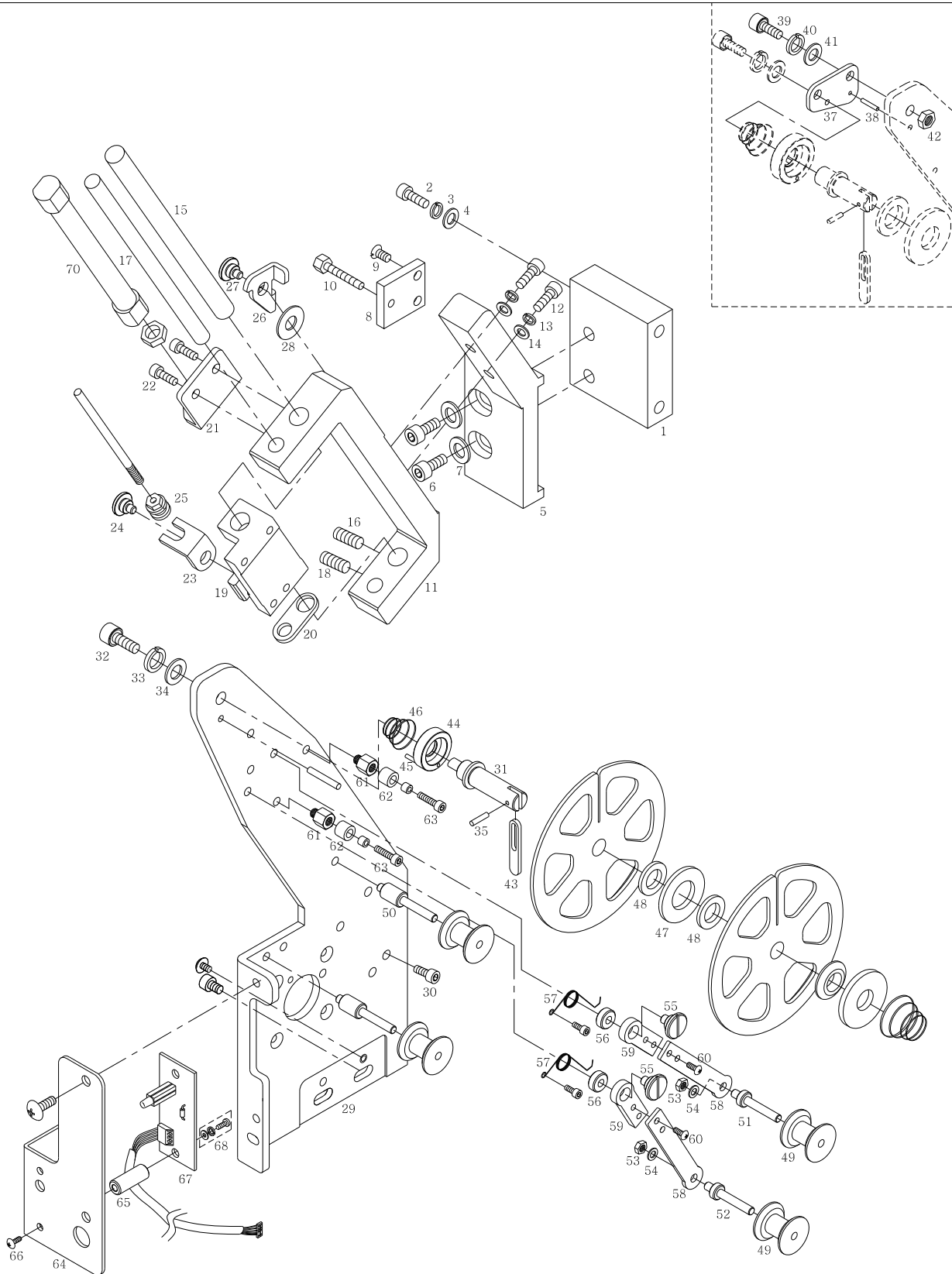

Ref. No.	Parts No.	Note.	Names of Parts	품 명	Q' ty	Assembly No.
K2-1	GP-019902-01		L/R Adjusting Guide Block	좌, 우 조절 가이드 블록	1/H	
K2-2	SC-001312-00		L/R Adjusting Guide Block Screw	좌, 우 조절 가이드 블록 쥘나사 (M5×L18)	2/H	
K2-3	18048SW-3115		L/R Adjusting Guide Block Spring Washer	좌, 우 조절 가이드 블록스프링 와셔 (Ø5)	2/H	
K2-4	18049SW-3111		L/R Adjusting Guide Block Washer	좌, 우 조절 가이드 블록 평 와셔 (Ø5)	2/H	
K2-5	GP-019901-00		L/R Adjusting Bracket(L)	좌, 우 조절 브라켓(좌)	1/H	
K2-6	08076SC-4113		L/R Adjusting Bracket(L)Screw	좌, 우 조절 브라켓(좌) 고정나사 (M5×L12)	2/H	
K2-7	18049SW-3111		L/R Adjusting Bracket(L)Washer	좌, 우 조절 브라켓(좌) 평와셔 (5)	2/H	
K2-8	GP-018904-00		L/R Adjusting Screw Bracket	좌, 우 조절 나사 브라켓	1/H	
K2-9	15089SC-7119		L/R Adjusting Screw Bracket Screw	좌, 우 조절 나사 브라켓 고정나사(M4×L10)	2/H	
K2-10	SC-000583-00		L/R Adjusting Screw	좌, 우 조절 나사	1/H	
K2-11	GP-018873-00		Lifting Base(L)	리프팅 베이스-L	1/H	
K2-12	08076SC-4113		Screw(M5×L12)	리프팅 베이스 쥘나사(M5×L12)	2/H	
K2-13	18048SW-3115		Spring Washer(Ø5)	리프팅 베이스 스프링 와셔 (Ø5)	2/H	
K2-14	18049SW-3111		Washer(Ø5)	리프팅 베이스 평 와셔 (호칭경: 5)	2/H	
K2-15	GP-005877-00		Lifting Shaft	리프팅 축	1/H	
K2-16	03022SC-4517		Screw(M4×L5)	리프팅 축 고정나사 (M4×L5)	2/H	
K2-17	GP-005878-00		Lifting Guide Shaft	리프팅 가이드 축	1/H	
K2-18	03022SC-4517		Screw(M4×L5)	리프팅 가이드 축 고정나사 (M4×L5)	2/H	
K2-19	GP-010474-00		Lifting Slider(L)	리프팅 슬라이더-L	1/H	
K2-20	GP-005880-01		Lifting Slider Cushion	리프팅 슬라이더 쿠션	2/H	
K2-21	GP-010246-01		Cylinder Bracker "A"	실린더 브라켓 "A"	1/H	
K2-22	11603900B000		Stud Screw for Syylinder Bracket "A"	실린더 브라켓 "A" 단나사	2/H	
K2-23	GP-007552-00		Cylinder Bracker "B"	실린더 브라켓 "B"	1/H	
K2-24	11603900B000		Stud Screw for Syylinder Bracket "B"	실린더 브라켓 "B" 단나사	1/H	
K2-25	SN-000061-00		Bushing Nut	실린더 브라켓 "B" 붓싱너트	1/H	
K2-26	GP-009758-00		Lifting Stopper(L)	리프팅 스톱퍼-L	1/H	
K2-27	11603900B000		Stud Screw for Lifting Stopper(L)	리프팅 스톱퍼 단나사	1/H	
K2-28	11604100B000		Lifting Stopper Disk Spring	리프팅 스톱퍼 접시 스프링(호칭: 7기호: L)	1/H	
K2-29	GP-018871-00		Base Plate(L)	베이스 판-L	1/H	
K2-30	02010AF-3123		Screw	베이스 판 고정나사	4/H	
K2-31	GP-008302-00		Reel Guide Shaft	릴 가이드 축	1/H	
K2-32	08076SC-4113		Reel Guide Shaft Screw	릴 가이드 축 쥘나사(M5×L12)	1/H	
K2-33	18048SW-3115		Reel Guide Shaft Spring Washer	릴 가이드 축 스프링 와셔 (Ø5)	1/H	
K2-34	18049SW-3111		Reel Guide Shaft Washer	릴 가이드 축 평 와셔 (Ø5)	1/H	
K2-35	08067ET-T121		Reel Guide Shaft Spring pin	릴 가이드 축 스프링 핀 (호칭경: 2L=10)	1/H	
K2-36	GP-008303-00		Reel Spacer	릴 스페이서	1/H	
K2-37	11608700B000		Reel Guide Bracket	릴 가이드 브라켓 (Ø225릴용)	1/H	
K2-38	08067ET-T121		Reel Guide Bracket Spring pin	릴 가이드 브라켓 스프링 핀(호칭경: 2, L=10)	1/H	
K2-39	08076SC-4113		Reel Guide Bracket Screw	릴 가이드 브라켓 쥘나사(M5×L12)	1/H	
K2-40	18048SW-3115		Reel Guide Bracket Spring Washer	릴 가이드 브라켓 스프링 와셔(5)	1/H	
K2-41	18049SW-3111		Reel Guide Bracket Washer	릴 가이드 브라켓 평와셔 (5)	2/H	
K2-42	12010SN-1211		Reel Guide Bracket Nut	릴 가이드 브라켓 쥘너트(M5 2중)	1/H	
K2-43	11604400B000		Reel Stopper	릴 스톱퍼	1/H	
K2-44	11604500B000		Reel Base	릴 베이스	1/H	
K2-45	11604600B000		Reel Base spring Pin	릴 베이스 스프링 핀(호칭경: 2 L=20)	1/H	

# K2

## Lifting (L)

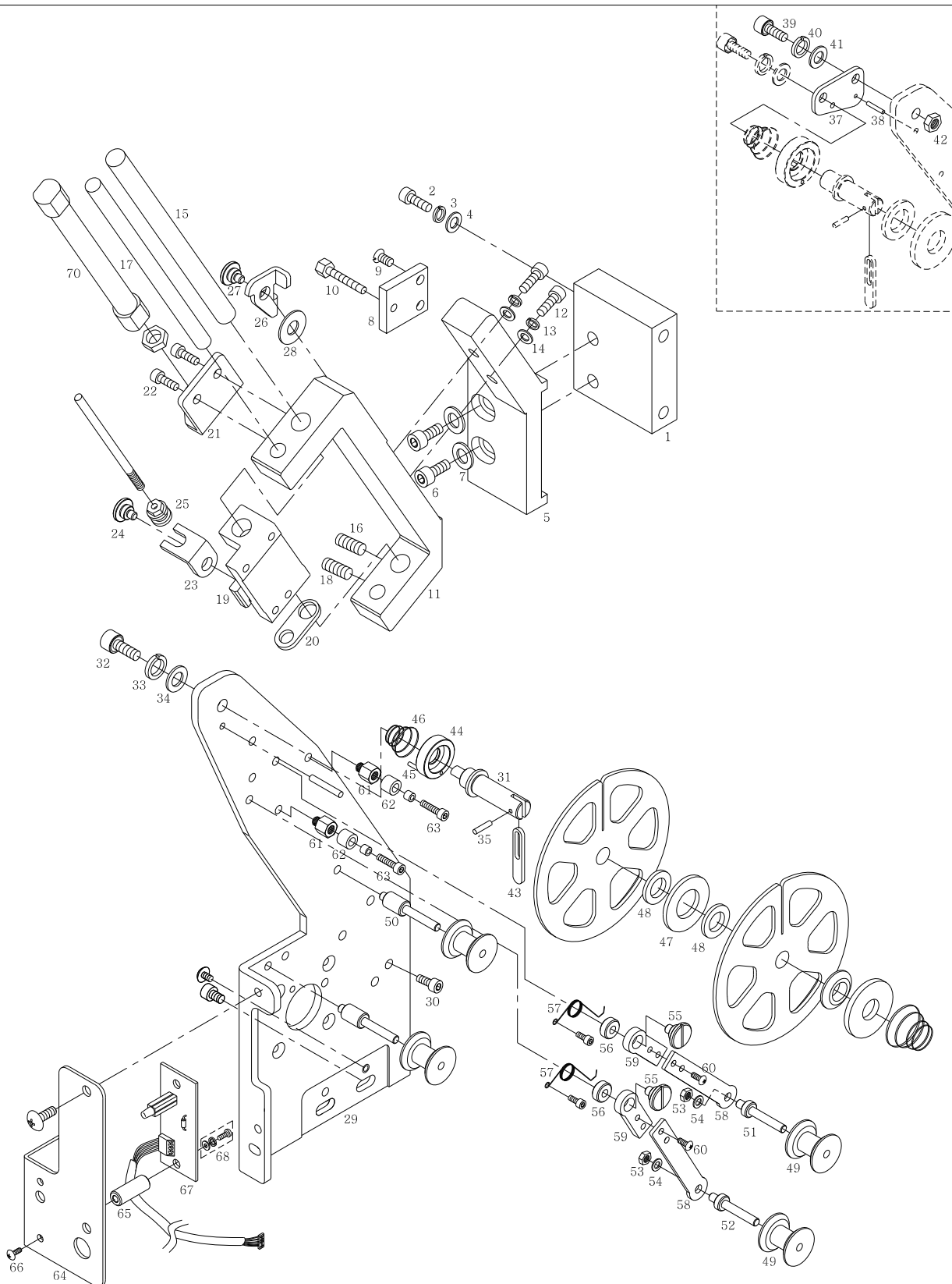

[illegible]

# K3

## Lifting (R)

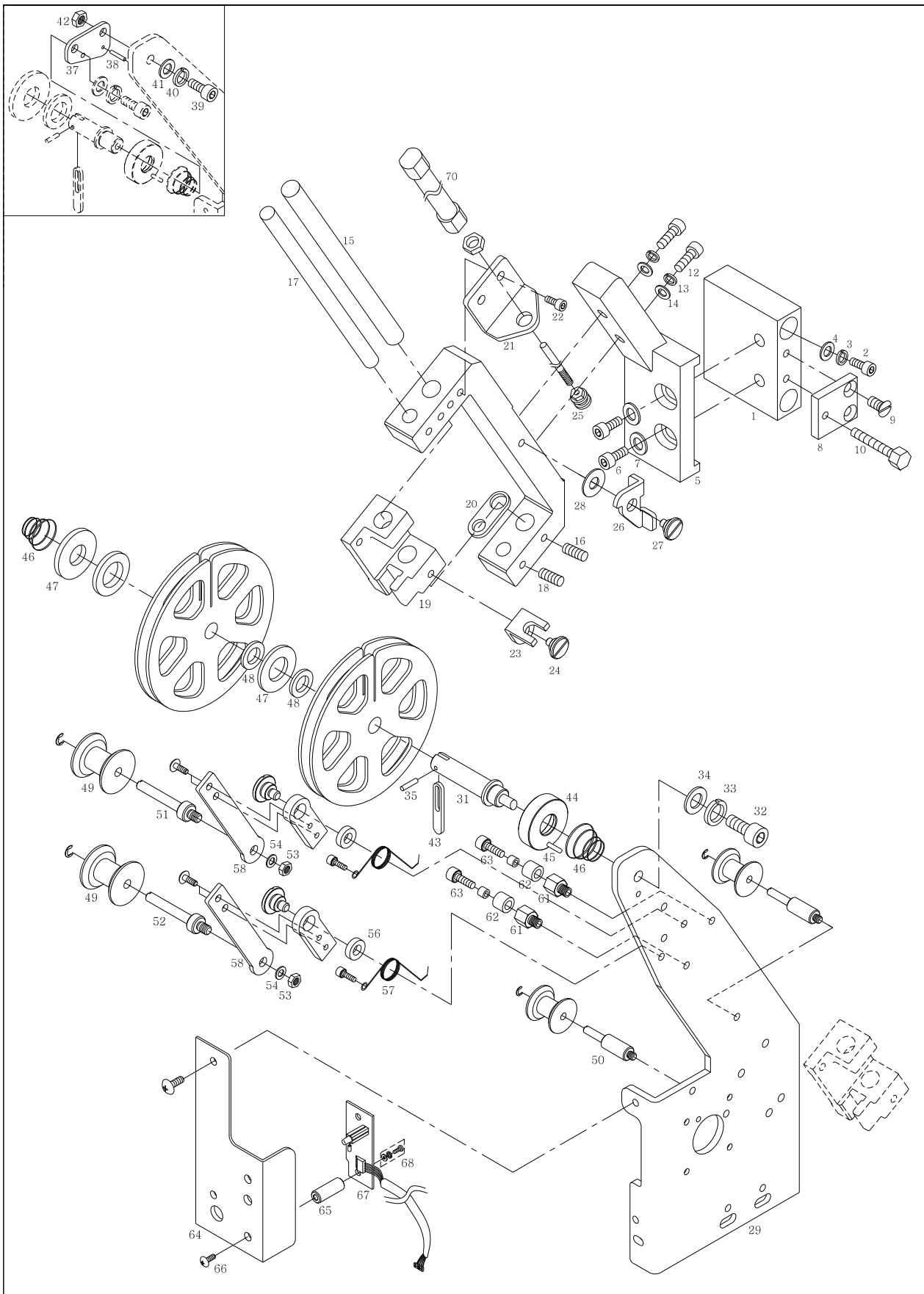

Ref. No.	Parts No.	Note.	Names of Parts	품 명	Q' ty	Assembly No.
K3-1	GP-019902-01		L/R Adjusting Guide Block	좌, 우 조절 가이드 블록	1/H	
K3-2	SC-001312-00		L/R Adjusting Guide Block Screw	좌, 우 조절 가이드 블록 쥘나사 (M5×L18)	2/H	
K3-3	18048SW-3115		L/R Adjusting Guide Block Spring Washer	좌, 우 조절 가이드 블록스프링 와셔 (Ø5)	2/H	
K3-4	18049SW-3111		L/R Adjusting Guide Block Washer	좌, 우 조절 가이드 블록 평 와셔 (Ø5)	2/H	
K3-5	GP-018903-00		L/R Adjusting Bracket(R)	좌, 우 조절 브라켓(우)	1/H	
K3-6	08076SC-4113		L/R Adjusting Bracket(R) Screw	좌, 우 조절 브라켓(우) 고정나사 (M5×L12)	2/H	
K3-7	18049SW-3111		L/R Adjusting Bracket(R) Washer	좌, 우 조절 브라켓(우) 평와셔 (5)	2/H	
K3-8	GP-018904-00		L/R Adjusting Screw Bracket	좌, 우 조절 나사 브라켓	1/H	
K3-9	15089SC-7119		L/R Adjusting Screw Bracket Screw	좌, 우 조절 나사 브라켓 고정나사(M4×L10)	2/H	
K3-10	SC-000583-00		L/R Adjusting Screw	좌, 우 조절 나사	1/H	
K3-11	GP-018874-00		Lifting Base(R)	리프팅 베이스-R	1/H	
K3-12	08076SC-4113		Screw(M5×L12)	리프팅 베이스 쥘나사(M5×L12)	2/H	
K3-13	18048SW-3115		Spring Washer(Ø5)	리프팅 베이스 스프링 와셔 (Ø5)	2/H	
K3-14	18049SW-3111		Washer(Ø5)	리프팅 베이스 평 와셔 (호칭경: 5)	2/H	
K3-15	GP-005877-00		Lifting Shaft	리프팅 축	1/H	
K3-16	03022SC-4517		Screw(M4×L5)	리프팅 축 고정나사 (M4×L5)	2/H	
K3-17	GP-005878-00		Lifting Guide Shaft	리프팅 가이드 축	1/H	
K3-18	03022SC-4517		Screw(M4×L5)	리프팅 가이드 축 고정나사 (M4×L5)	2/H	
K3-19	GP-010475-00		Lifting Slider(R)	리프팅 슬라이더-R	1/H	
K3-20	GP-005880-01		Lifting Slider Cushion	리프팅 슬라이더 쿠션	2/H	
K3-21	GP-010246-01		Cylinder Bracker "A"	실린더 브라켓 "A"	1/H	
K3-22	11603900B000		Stud Screw for Sylinder Bracket "A"	실린더 브라켓 "A" 단나사	2/H	
K3-23	GP-007552-00		Cylinder Bracker "B"	실린더 브라켓 "B"	1/H	
K3-24	11603900B000		Stud Screw for Sylinder Bracket "B"	실린더 브라켓 "B" 단나사	1/H	
K3-25	SN-000061-00		Bushing Nut	실린더 브라켓 "B" 붓싱너트	1/H	
K3-26	GP-009759-00		Lifting Stopper(R)	리프팅 스톱퍼-R	1/H	
K3-27	11603900B000		Stud Screw for Lifting Stopper(R)	리프팅 스톱퍼 단나사	1/H	
K3-28	11604100B000		Lifting Stopper Disk Spring	리프팅 스톱퍼 접시 스프링(호칭: 7)	1/H	
K3-29	GP-021711-00		Base Plate(R)	베이스 판-R	1/H	
K3-30	02010AF-3123		Screw	베이스 판 고정나사	4/H	
K3-31	GP-008302-00		Reel Guide Shaft	릴 가이드 축	1/H	
K3-32	08076SC-4113		Reel Guide Shaft Screw	릴 가이드 축 쥘나사(M5×L12)	1/H	
K3-33	18048SW-3115		Reel Guide Shaft Spring Washer	릴 가이드 축 스프링 와셔 (Ø5)	1/H	
K3-34	18049SW-3111		Reel Guide Shaft Washer	릴 가이드 축 평 와셔 (Ø5)	1/H	
K3-35	08067ET-T121		Reel Guide Shaft Spring pin	릴 가이드 축 스프링 핀 (호칭경: 2)	1/H	
K3-36	GP-008303-00		Reel Spacer	릴 스페이서	1/H	
K3-37	11608700B000		Reel Guide Bracket	릴 가이드 브라켓 (Ø225릴용)	1/H	
K3-38	08067ET-T121		Reel Guide Bracket Spring pin	릴 가이드 브라켓 스프링 핀 (호칭경: 2)	1/H	
K3-39	08076SC-4113		Reel Guide Bracket Screw	릴 가이드 브라켓 쥘나사(M5×L12)	1/H	
K3-40	18048SW-3115		Reel Guide Bracket Spring Washer	릴 가이드 브라켓 스프링 와셔(5)	1/H	
K3-41	18049SW-3111		Reel Guide Bracket Washer	릴 가이드 브라켓 평와셔 (5)	2/H	
K3-42	12010SN-1211		Reel Guide Bracket Nut	릴 가이드 브라켓 쥘너트(M5)	1/H	
K3-43	11604400B000		Reel Stopper	릴 스톱퍼	1/H	

# K3

## Lifting (R)

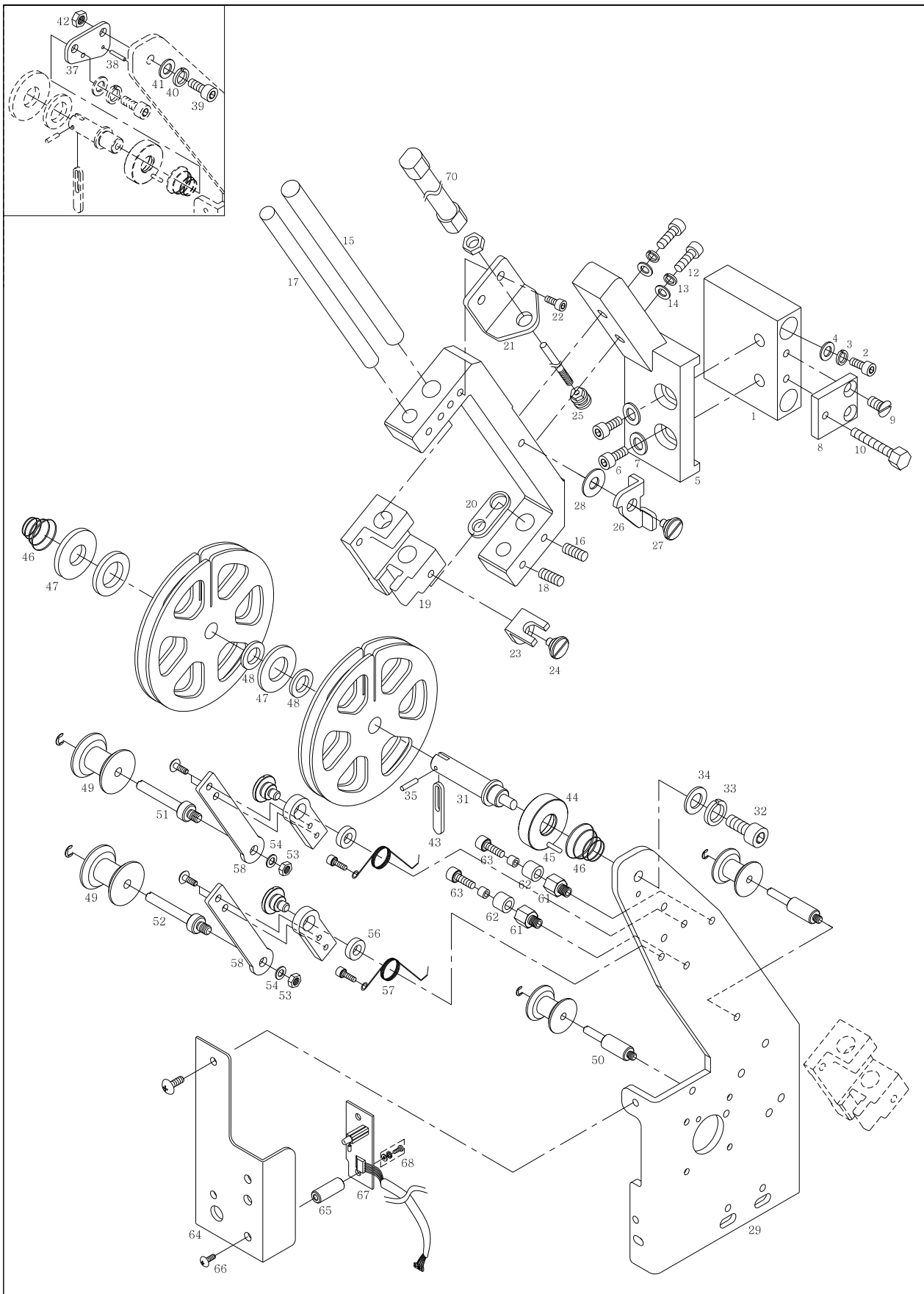

®

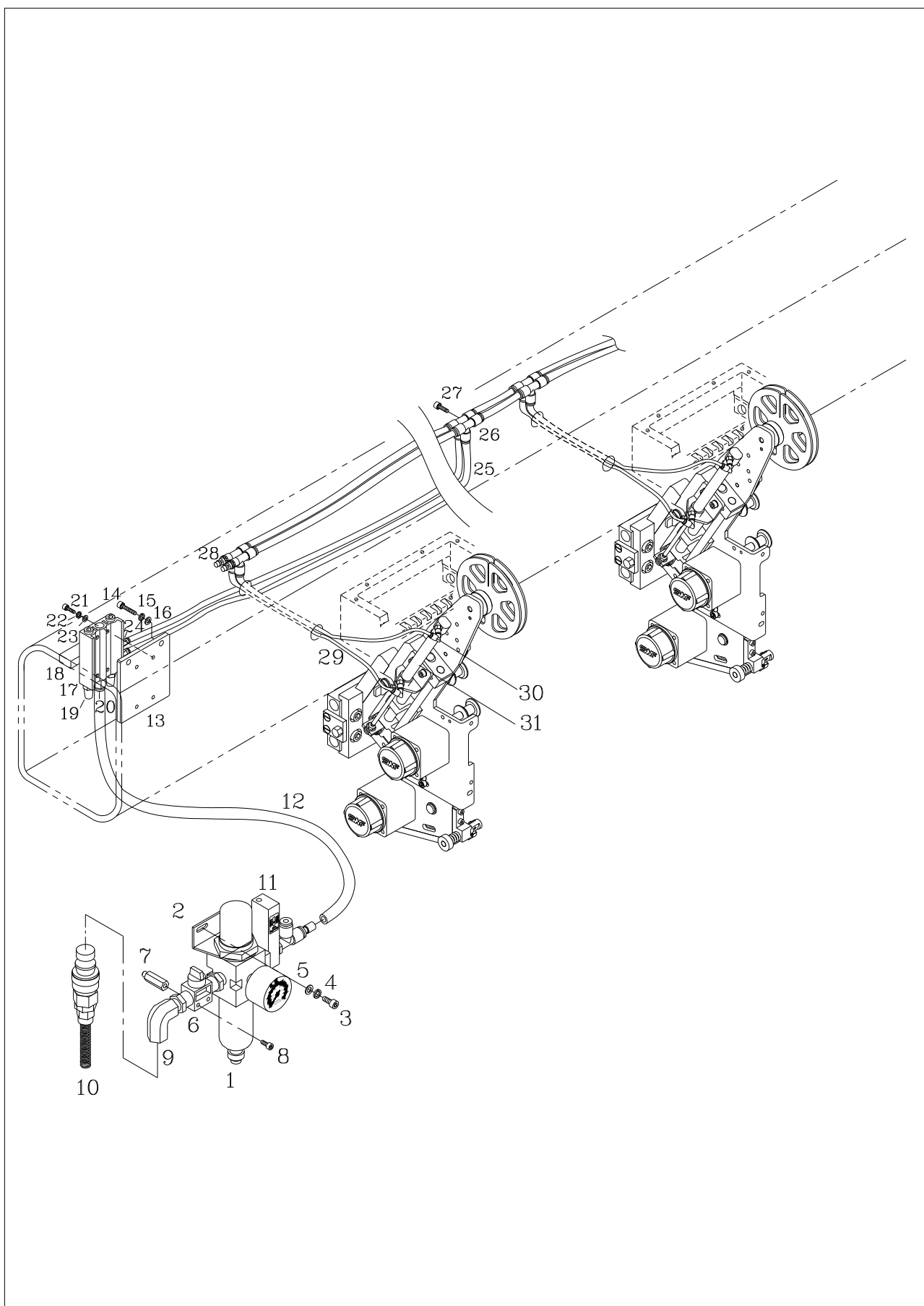

Ref. No.	Parts No.	Note.	Names of Parts	품 명	Q' ty	Assembly No.
K4-1	11607300B000		Filter Regulator	필터 레귤레이터 (AW2001-02BG)	1	
K4-3	02023SC-7113		Filter Regulator Bracket Screw	레귤레이터 고정 브라켓 쥘나사(M4×L8)	2	
K4-4	18014SW-3115		Filter Regulator Bracket Spring Washer	레귤레이터 고정브라켓스프링와셔(호칭경:Ø4)	2	
K4-5	18015SW-3111		Filter Regulator Bracket Washer	레귤레이터 고정 브라켓 평 와셔(호칭경:Ø4)	2	
K4-6	11607500B000		Finger Valve	핑거 밸브(VHK3-02S-02S)	1	
K4-7	11607600B000		Stud for Finger Valve	핑거 밸브 스테드	2	
K4-8	05014SC-4113		Finger Valve Screw	핑거 밸브 쥘나사(M4×L25)	2	
K4-9	11607700B000		Elbow	엘보(1/4" )	1	
K4-10	11607800B000		Couple Ring	커플링(KK13P-02M)	1	
K4-11	11609400B000		Pressure Switch	압력 스위치	1	
K4-12	11607900B000		Urethane Hose	우레탄 호스(TU0805B)	-	
K4-13	11607200B000		Fixed Plate for Air Solenoid	공압 솔레노이드 부착판	1	
K4-14	15039SC-4113		Fixed Plate for Solenoid Screw	솔레노이드 부착판 쥘나사(M4×L10)	2	
K4-15	18014SW-3115		Fixed Plate for Solenoid Spring Washer	솔레노이드 부착판 스프링 와셔 (호칭경:Ø4)	2	
K4-16	06003SW-2111		Fixed Plate for Solenoid Washer	솔레노이드 부착판 평 와셔(호칭경:Ø4)	2	
K4-17	11607100B000		Manifold Block	메니폴더 블록(SS5Y5-41-02-C6)	1	
K4-18	11606700B000		Solenoid Valve	솔레노이드 밸브(SY5140-5MZ)	2	
K4-19	11606800B000		Silencer	소음기(ASN2-02)	2	
K4-20	11607000B000		Nipple	니플(KQ2H08-02S)	2	
K4-21	11021SC-4113		Manifold Block Screw	메니폴더 블록 쥘나사(M4×L38)	4	
K4-22	18014SW-3115		Manifold Block Spring Washer	메니폴더 블록 스프링 와셔(호칭경:Ø4)	4	
K4-23	18015SW-3115		Manifold Block Washer	메니폴더 블록 평 와셔(호칭경:Ø4)	4	
K4-24	11606900B000		Nipple	니플(KQ2H06-02S)	4	
K4-25	11608000B000		Urethane Hose	우레탄 호스(TU0625B)	-	
K4-26	11606500B000		Nipple	니플(KQ2T06-04)	2/H	
M4-27	11021SC-4113		Nipple Screw	니플(KQ2T06-04) 쥘나사(M4×L30)	1/H	
K4-28	11609500B000		Plug	플러그	4	
K4-29	11608100B000		Urethane Hose	우레탄 호스(TU0425B)	-	
K4-30	11606500B000		Nipple	니플(KQ2L04-M5)	2/H	
K4-31	11606400B000		Air Cylinder	에어 실린더	1/H	
K4-32	11608600B000		Air Hose Cover Bracket	공압 호스 커버 브라켓	9	
K4-33	07016SC-4113		Air Hose Cover Bracket Screw	공압 호스 커버 브라켓 쥘나사(M4×L12)	18	
K4-34	18014SW-3115		Air Hose Cover Bracket Spring Washer	공압 호스 커버 브라켓 스프링 와셔 (호칭경:Ø4)	18	
K4-35	18015SW-3111		Air Hose Cover Bracket Washer	공압 호스 커버 브라켓 평 와셔 (호칭경:Ø4)	18	
K4-36	11608200B000		Air Hose Cover A	공압호스 커버 "A"	1	
K4-37	11608300B000		Air Hose Cover B	공압호스 커버 "B"	1	
K4-38	11608400B000		Air Hose Cover C	공압호스 커버 "C"	1	
K4-39	11608500B000		Air Hose Cover D	공압호스 커버 "D"	1	
K4-40	02010AF-3123		Air Hose Cover Screw	공압호스 커버 쥘나사 (M4×L8)	18	

# K5

## Sequin Cover

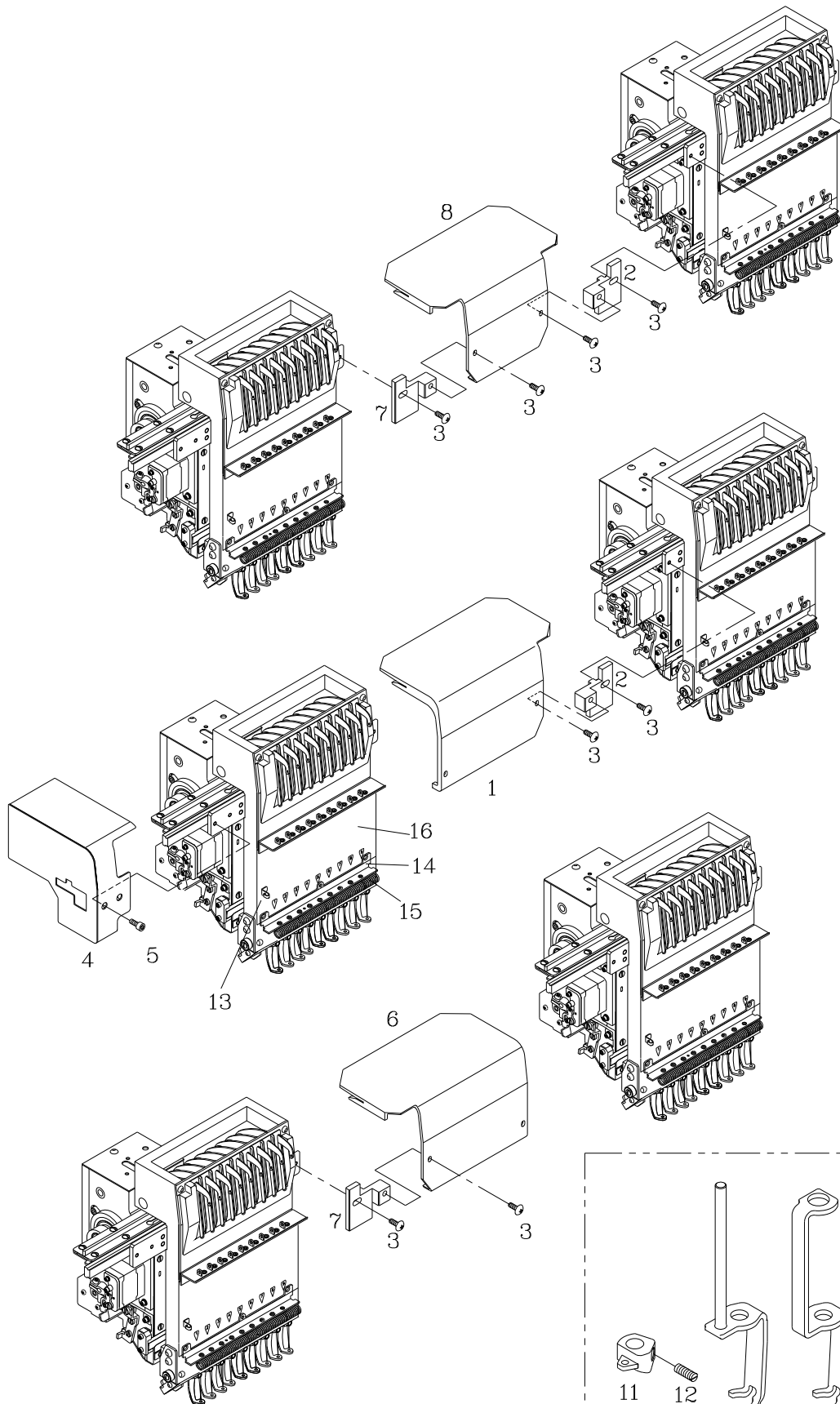

®

®





# **M-SEQUIN DEVICE (SQ41i)**



## CONTENTS

M0. Feeding (L) .....	190
M1. Feeding (R) .....	196
M2. Lifting (L) .....	202
M3. Lifting (R) .....	206
M4. Pneumatic Mechanism .....	210

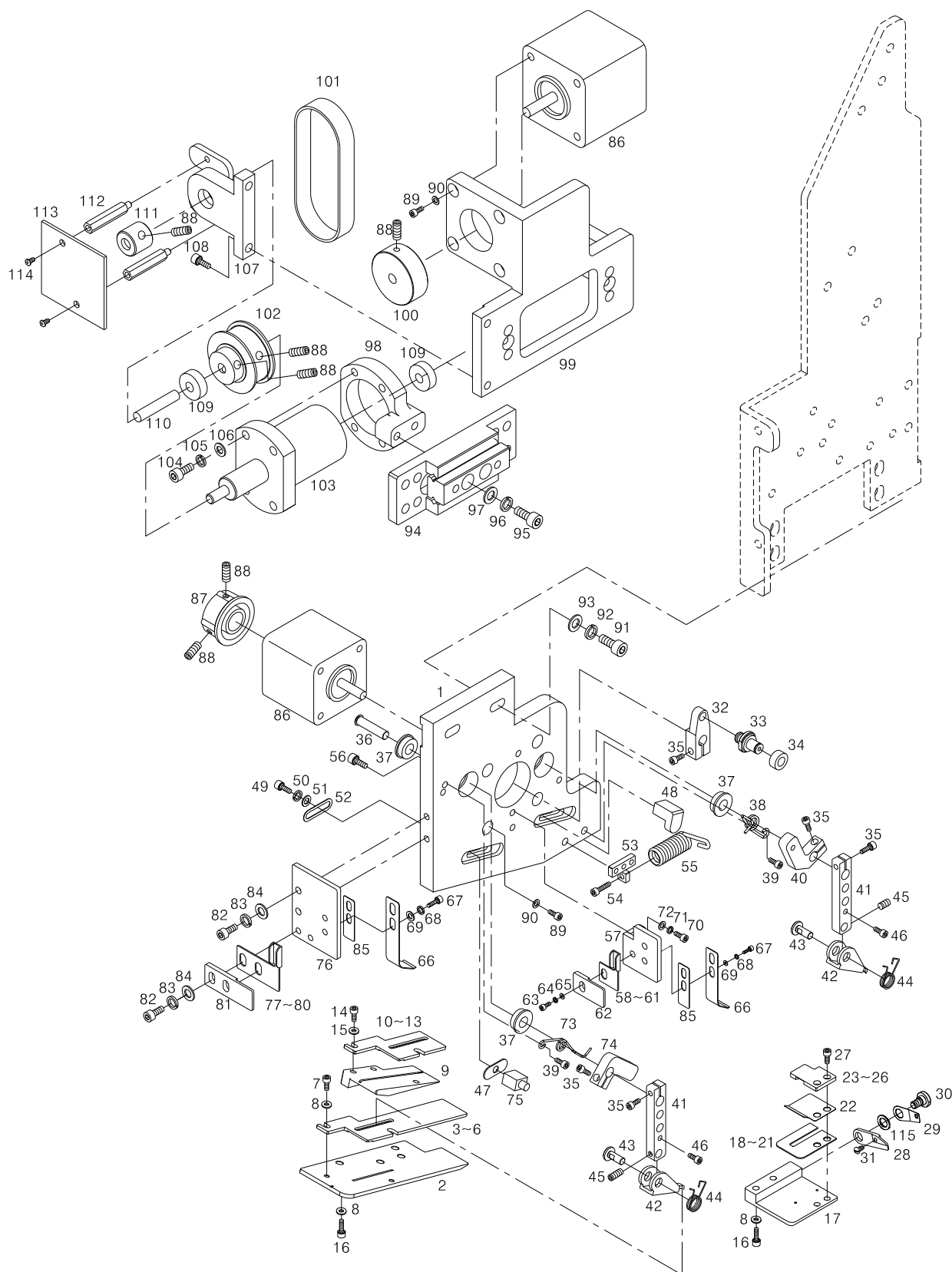

Ref. No.	Parts No.	Note.	Names of Parts	품 명	Q' ty	Assembly No.
M0-01	GP-048306-02		Sequin Base (L)	세컨 베이스(좌)	1/H	
M0-02	GP-048103-01		Sequin Supply Base"A2"(L)	세컨 공급 베이스"A2"(좌)	1/H	
M0-03	GP-036776-00		Sequin Output Guide"B2"(L)-(Φ3)	세컨 배출 가이드"B2"(좌)-Φ3	1/H	
M0-04	GP-036778-00		Sequin Output Guide"B2"(L)-(Φ5)	세컨 배출 가이드"B2"(좌)-Φ5	1/H	
M0-05	GP-036779-00		Sequin Output Guide"B2"(L)-(Φ7)	세컨 배출 가이드"B2"(좌)-Φ7	1/H	
M0-06	GP-036780-00		Sequin Output Guide"B2"(L)-(Φ9)	세컨 배출 가이드"B2"(좌)-Φ9	1/H	
M0-07	15112SC-7113		Sequin Supply Base "B" Screw	세컨 공급 베이스"B" 침나사(M3 X L8)	2/H	
M0-08	06011SW-2111		Sequin Supply Base Screw Washer	세컨 공급 베이스 침나사 와셔(Φ3)	8/H	
M0-09	GP-036757-00		Sequin Supply Base "B"-L	세컨 공급 베이스"B"(좌)	1/H	
M0-10	GP-036772-00		Sequin Output Guide"B1"(L)-(Φ3)	세컨 배출 가이드"B1"(좌)-Φ3	1/H	
M0-11	GP-036773-00		Sequin Output Guide"B1"(L)-(Φ5)	세컨 배출 가이드"B1"(좌)-Φ5	1/H	
M0-12	GP-036774-00		Sequin Output Guide"B1"(L)-(Φ7)	세컨 배출 가이드"B1"(좌)-Φ7	1/H	
M0-13	GP-036775-00		Sequin Output Guide"B1"(L)-(Φ9)	세컨 배출 가이드"B1"(좌)-Φ9	1/H	
M0-14	03004MC-7113		Sequin Output Guide Screw(M3 X L4)	세컨 배출 가이드 고정나사(M3 X L4)	2/H	
M0-15	06011SW-2111		Sequin Output Guide Screw Washer(Φ3)	세컨 배출 가이드 고정나사 와셔 (Φ3)	2/H	
M0-16	09005SC-3123		Sequin Supply Base "A" Screw	세컨 공급 베이스"A" 침나사(M3 X L6)	6/H	
M0-17	GP-036755-03		Sequin Supply Base"A1"-L	세컨 공급 베이스"A1"(좌)	1/H	
M0-18	GP-036730-00		Output Guide "A2"-(Φ3)	배출 가이드A2-Φ3	1/H	
M0-19	GP-036731-00		Output Guide "A2"-(Φ5)	배출 가이드A2-Φ5	1/H	
M0-20	GP-036732-00		Output Guide "A2"-(Φ7)	배출 가이드A2-Φ7	1/H	
M0-21	GP-036733-00		Output Guide "A2"-(Φ9)	배출 가이드A2-Φ9	1/H	
M0-22	GP-036781-02		Output Guide "A3"-L	배출 가이드A3(좌)	1/H	
M0-23	GP-036766-00		Sequin Output Guide "B"(L)-(Φ3)	세컨 배출 가이드"B"(좌)-Φ3	1/H	
M0-24	GP-036768-00		Sequin Output Guide "B"(L)-(Φ5)	세컨 배출 가이드"B"(좌)-Φ5	1/H	
M0-25	GP-036769-00		Sequin Output Guide "B"(L)-(Φ7)	세컨 배출 가이드"B"(좌)-Φ7	1/H	
M0-26	GP-036770-00		Sequin Output Guide "B"(L)-(Φ9)	세컨 배출 가이드"B"(좌)-Φ9	1/H	
M0-27	03004MC-7113		Sequin Output Guide Screw(M3 X L4)	세컨 배출 가이드 고정나사(M3 X L4)	2/H	
M0-28	GP-047635-01		Sequin Cutting Mes (L)	세컨 절단 메스(좌)	1/H	
M0-29	GP-021152-01		Sequin Cutting Mes Presser Plate	세컨 절단 메스 압력판(L)	1/H	
M0-30	GP-035693-00		Sequin Cutting Mes Fix Screw	세컨 절단 메스 고정나사(9/64", n=40)	1/H	
M0-31	SC-000632-01		Mes Return Spring Fix Screw	메스 복귀 스프링 고정 나사	1/H	
M0-32	GP-036783-00		Sequin Feeder motor Lever "L"	세컨 공급 모터 레버(좌)	1/H	
M0-33	PN-000589-00		Roller Hinge Pin	로울러 힌지 핀	1/H	
M0-34	BR-000119-00		Bearing	베어링(684ZZ)	1/H	
M0-35	15112SC-7113		Motor Driving Lever Screw	모터 구동 레버 침나사(M3 X L8)	5/H	
M0-36	PN-000591-00		Driving Lever Connecting Pin	구동레버 연결 핀	2/H	
M0-37	BR-000075-00		Driving Lever Connecting Pin Bearing	구동레버 연결 핀 베어링	4/H	
M0-38	GP-036595-02		Sequin Supply Lever Return Spring	세컨 공급 레버 복귀 스프링(L-F)	1/H	
M0-39	0204MC-8118		Sequin Supply Lever Return Spring Screw	세컨 공급 레버 복귀 스프링 침나사(M3 X L4)	2/H	
M0-40	GP-036726-00		Sequin Feeder Lever"B1"	세컨 공급 레버"B1"	1/H	
M0-41	GP-036724-03		Sequin Feeder Lever"A"	세컨 공급 레버"A"	2/H	
M0-42	GP-019827-00		Sequin Supply Rod(L)	세컨 공급 로드(좌)	2/H	
M0-43	11615700B000		Sequin Supply Lever Pin	세컨 공급 레버 핀	2/H	
M0-44	GP-010176-00		Sequin Supply Rod Spring(L)	세컨 공급 로드 스프링(좌)	2/H	
M0-45	08007SC-4517		Sequin Supply Rod Screw	세컨 공급 로드 고정 스크류(M3 X L5)	2/H	
M0-46	15112SC-7113		Motor Driving Lever Screw	모터 구동 레버 침나사(M3 X L8)	2/H	
M0-47	GP-005049-00		Sequin Supply Rod Stopper Spacer	세컨 공급 로드 스톱퍼 스페이서	2/H	
M0-48	GP-008268-00		Sequin Supply Rod Stopper"A"	세컨 공급 로드 스톱퍼"A"	1/H	
M0-49	15112SC-7113		Sequin Supply Rod Stopper Screw	세컨 공급 로드 스톱퍼 침나사 (M3 X L8)	2/H	
M0-50	11019SW-9115		Sequin Supply Rod Stopper Spring Washer	세컨 공급 로드 스톱퍼 스프링와셔(Φ3)	2/H	

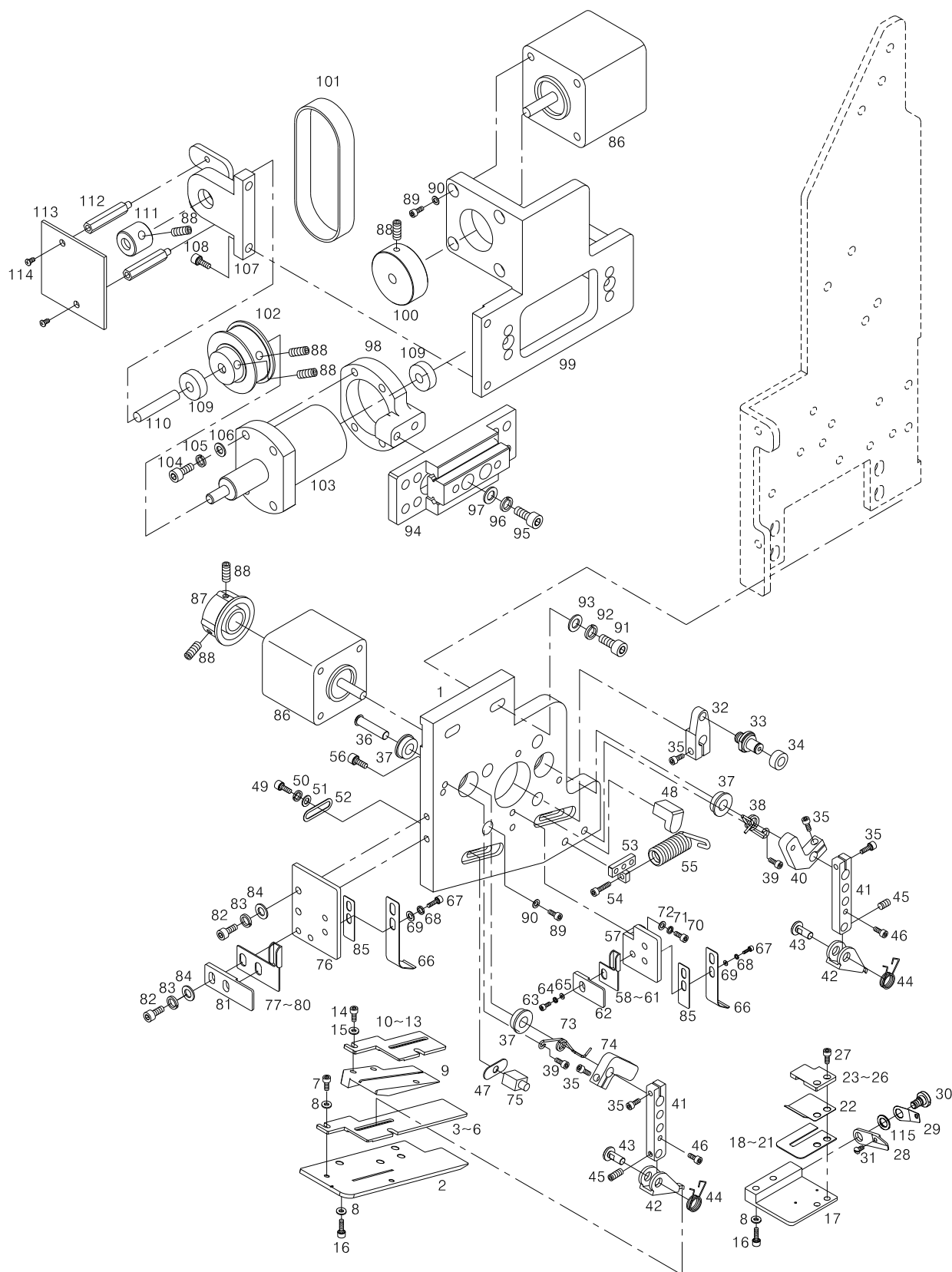

Ref. No.	Parts No.	Note.	Names of Parts	품 명	Q' ty	Assembly No.
M0-51	06011SW-2111		Sequin Supply Rod Stopper Washer	세퀀 공급 로드 스토퍼 와셔 (Φ3)	2/H	
M0-52	WS-000070-00		Washer for Sequin Holder Base	홀더 베이스 와셔	2/H	
M0-53	11615200B000		Sequin Mes Return Spring Bracket	세퀀 메스 리턴 스프링 브라켓	1/H	
M0-54	15039SC-4113		Mes Spring Guide Screw	메스 스프링 가이드 스크류 (M3XL15)	1/H	
M0-55	GP-021153-02		Mes Return Spring (L)	메스 복귀 스프링(L)	1/H	
M0-56	15112SC-7113		Sequin Mes Return Spring Bracket Screw	세퀀 메스 리턴 스프링 브라켓 침나사(M3XL8)	2/H	
M0-57	GP-036782-00		Plate Spring Bracket "A"(L)	판스프링 브라켓"A"(좌)	1/H	
M0-58	GP-036758-00		Sequin Supply Guide "A"-L(Φ3)	세퀀 공급 가이드"A"(좌)(Φ3)	1/H	
M0-59	GP-036759-00		Sequin Supply Guide "A"-L(Φ5)	세퀀 공급 가이드"A"(좌)(Φ5)	1/H	
M0-60	GP-036760-00		Sequin Supply Guide "A"-L(Φ7)	세퀀 공급 가이드"A"(좌)(Φ7)	1/H	
M0-61	GP-036761-00		Sequin Supply Guide "A"-L(Φ9)	세퀀 공급 가이드"A"(좌)(Φ9)	1/H	
M0-62	GP-008287-00		Sequin Supply Guide Plate "A"	세퀀 공급 가이드 안내판"A"	1/H	
M0-63	09005SC-3123		Sequin Supply Guide Plate Screw	세퀀 공급 가이드 안내판 침나사 (M3 X L6)	1/H	
M0-64	11019SW-9115		Sequin Supply Guide Plate Spring Washer	세퀀 공급 가이드 안내판 스프링 와셔 (Φ3)	1/H	
M0-65	06011SW-2111		Sequin Supply Guide Plate Washer	세퀀 공급 가이드 안내판 평와셔 (Φ3)	1/H	
M0-66	GP-036736-00		Pressure Plate Spring "B"	압력 판스프링"B"	2/H	
M0-67	03004MC-7113		Sequin Supply Guide Plate Spring Screw	세퀀 배출 가이드 판 스프링 침나사 (M3 X L4)	4/H	
M0-68	11019SW-9115		Sequin Supply Guide Plate Spring Washer	세퀀 배출 가이드 판 스프링 와셔 (Φ3)	4/H	
M0-69	06011SW-2111		Sequin Supply Guide Plate Washer	세퀀 배출 가이드 판 스프링 평 와셔 (Φ3)	4/H	
M0-70	15112SC-7113		Plate Spring Bracket Screw	세퀀 공급 판스프링 브라켓 침나사 (M3 X L8)	2/H	
M0-71	11019SW-9115		Plate Spring Bracket Screw Washer	세퀀 공급 판스프링 브라켓 스프링 와셔(Φ3)	2/H	
M0-72	06011SW-2111		Plate Spring Bracket Washer	세퀀 공급 판스프링 브라켓 평와셔(Φ3)	2/H	
M0-73	GP-036596-04		Sequin Supply Lever Return Spring	세퀀 공급 레버 복귀 스프링(L-R)	1/H	
M0-74	GP-036728-01		Sequin Feeder Lever"B2"	세퀀 공급 레버"B2"	1/H	
M0-75	GP-008269-00		Sequin Supply Rod Stopper "B"	세퀀 공급 로드 스토퍼"B"	1/H	
M0-76	GP-036734-02		Plate Spring Bracket "B"	판스프링 브라켓"B"	1/H	
M0-77	GP-036762-00		Sequin Supply Guide "B"(L)(Φ3)	세퀀 공급 가이드B(좌)(Φ3)	1/H	
M0-78	GP-036763-00		Sequin Supply Guide "B"(L)(Φ5)	세퀀 공급 가이드B(좌)(Φ5)	1/H	
M0-79	GP-036764-00		Sequin Supply Guide "B"(L)(Φ7)	세퀀 공급 가이드B(좌)(Φ7)	1/H	
M0-80	GP-036765-00		Sequin Supply Guide "B"(L)(Φ9)	세퀀 공급 가이드B(좌)(Φ9)	1/H	
M0-81	11617000B000		Sequin Supply Guide Plate	세퀀 공급 가이드 안내판	1/H	
M0-82	15112SC-7113		Plate Spring Bracket Screw	판 스프링 브라켓 침나사 (M3 X L8)	4/H	
M0-83	11019SW-9115		Plate Spring Bracket Spring Washer	판 스프링 브라켓 스프링 와셔 (Φ3)	4/H	
M0-84	06011SW-2111		Plate Spring Bracket Washer	판 스프링 브라켓 평 와셔 (Φ3)	4/H	
M0-85	GP-043686-02		Pressure Plate Spring Cover	압력 판스프링 덮개	2/H	
M0-86	03410200H000		Sequin Supply Motor	세퀀 공급 모터 (103H548-0440)	2/H	
M0-87	11601300B000		Sequin Knob	세퀀 수동 노브(조,사출)-SINGLE TYPE	1/H	
M0-88	03022SC-4517		Sequin Knob Screw	세퀀 수동 노브 침나사 (M4XL5)	2/H	
M0-89	09007SC-4113		Sequin Supply Motor Screw	세퀀 공급 모터 침나사 (M3 X L12)	4/H	
M0-90	06011SW-2111		Sequin Supply Motor Washer	세퀀 공급 모터 평와셔 (Φ3)	4/H	
M0-91	07016SC-4113		Sequin Base Screw	세퀀 베이스 침나사(M4 X L12)	1/H	
M0-92	18014SW-3115		Sequin Base Spring Washer	세퀀 베이스 스프링 와셔(Φ4)	1/H	
M0-93	18015SW-3111		Sequin Base Washer	세퀀 베이스 평와셔(Φ4)	1/H	
M0-94	LM-000015-00		Sequin Feed LM-Guide	세퀀 이송 LM-가이드(조)	1/H	
M0-95	07016SC-4113		Sequin Base Screw	세퀀 베이스 침나사(M4 X L12)	4/H	
M0-96	18014SW-3115		Sequin Base Spring Washer	세퀀 베이스 스프링 와셔(Φ4)	4/H	
M0-97	18015SW-3111		Sequin Base Washer	세퀀 베이스 평와셔(Φ4)	4/H	
M0-98	GP-048308-00		Moving Bracket	이송브라켓	1/H	
M0-99	GP-048096-01		Motor Bracket	모터 브라켓	1/H	
M0-100	PL-000023-01		Motor Pulley-A	모터 풀리 A	1/H	

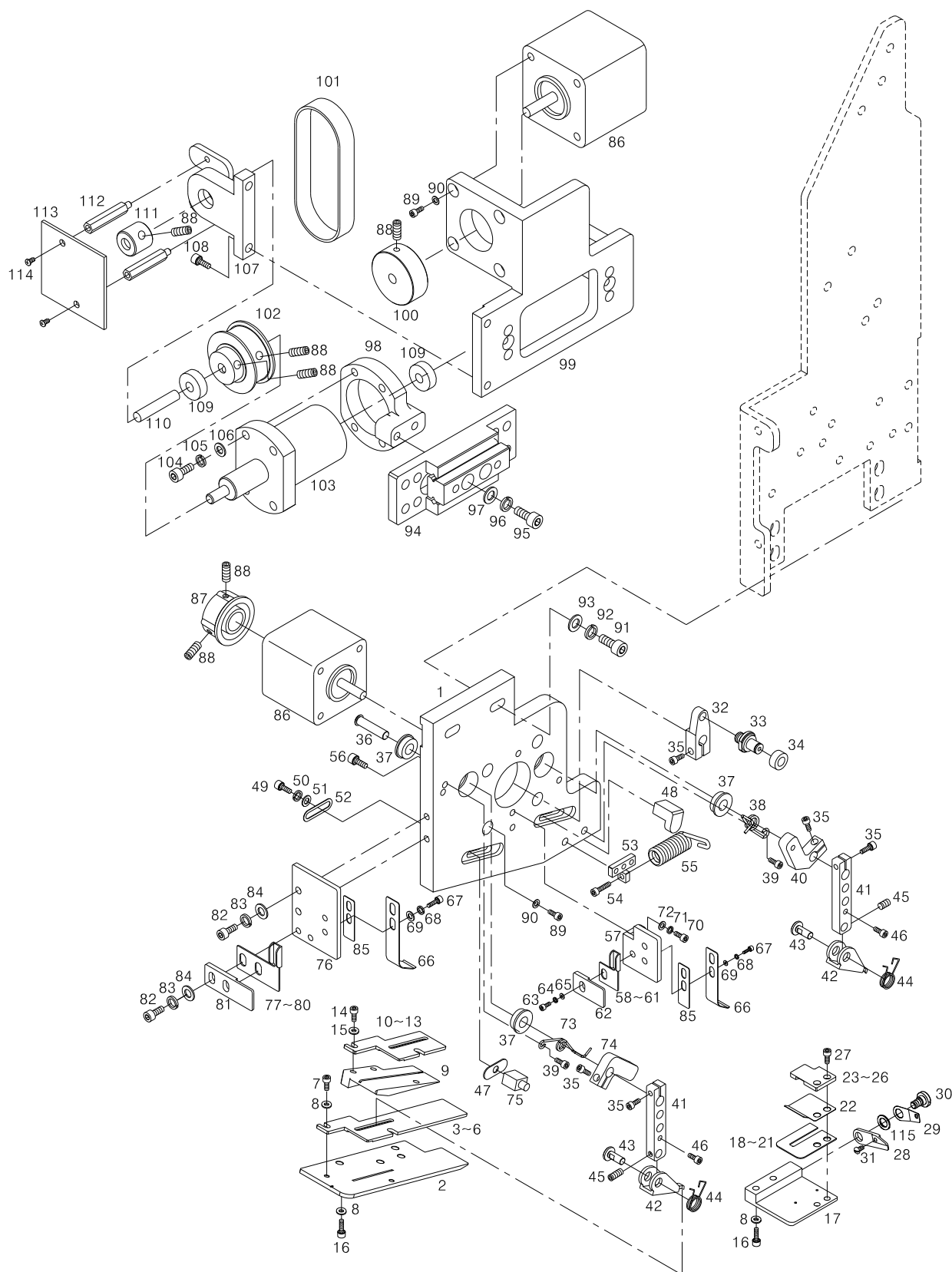

[illegible]

# M1

## Feeding (R)

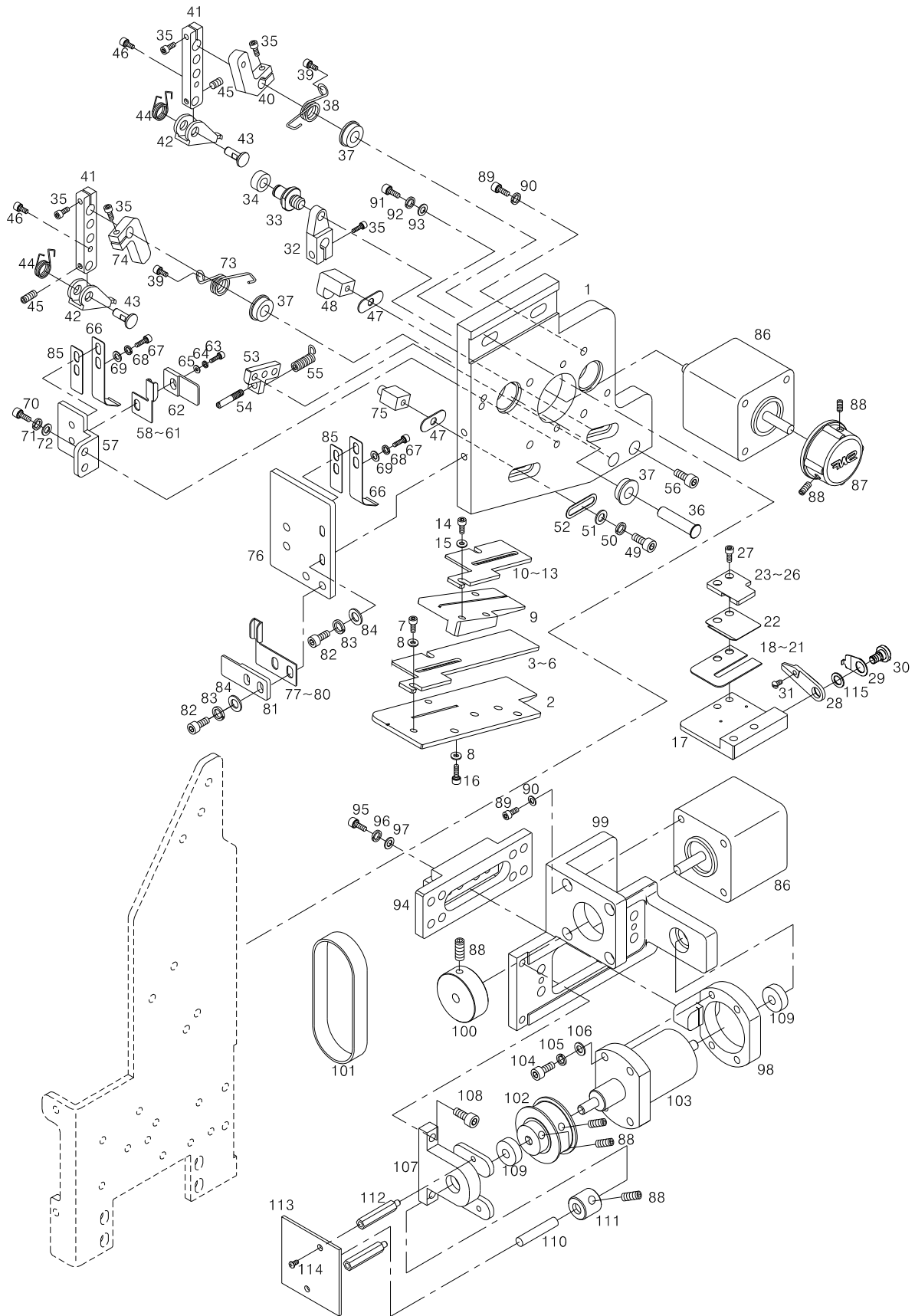

Ref. No.	Parts No.	Note.	Names of Parts	품 명	Q' ty	Assembly No.
M1-01	GP-048307-02		Sequin Base (R)	세퀀 베이스(R)	1/H	
M1-02	GP-036791-01		Sequin Supply Base "A2"(R)	세퀀 공급 베이스 "A2"(우)	1/H	
M1-03	GP-036809-00		Sequin Output Guide "B2"(R)-(Φ3)	세퀀 배출 가이드"B2"(우)-Φ3	1/H	
M1-04	GP-036810-00		Sequin Output Guide "B2"(R)-(Φ5)	세퀀 배출 가이드"B2"(우)-Φ5	1/H	
M1-05	GP-036811-00		Sequin Output Guide "B2"(R)-(Φ7)	세퀀 배출 가이드"B2"(우)-Φ7	1/H	
M1-06	GP-036812-00		Sequin Output Guide "B2"(R)-(Φ9)	세퀀 배출 가이드"B2"(우)-Φ9	1/H	
M1-07	15112SC-7113		Sequin Supply Base "B" Screw	세퀀 공급 베이스"B" 첨나사(M3 X L8)	2/H	
M1-08	06011SW-2111		Sequin Supply Base Screw Washer	세퀀 공급 베이스 첨나사 와셔(Φ3)	8/H	
M1-09	GP-036792-00		Sequin Supply Base "B"(R)	세퀀 공급 베이스"B"(우)	1/H	
M1-10	GP-036805-00		Sequin Output Guide "B1"(R)-(Φ3)	세퀀 배출 가이드B1(우)-Φ3	1/H	
M1-11	GP-036806-00		Sequin Output Guide "B1"(R)-(Φ5)	세퀀 배출 가이드B1(우)-Φ5	1/H	
M1-12	GP-036807-00		Sequin Output Guide "B1"(R)-(Φ7)	세퀀 배출 가이드B1(우)-Φ7	1/H	
M1-13	GP-036808-00		Sequin Output Guide "B1"(R)-(Φ9)	세퀀 배출 가이드B1(우)-Φ9	1/H	
M1-14	03004MC-7113		Sequin Output Guide Screw (M3 X L4)	세퀀 배출 가이드 고정나사(M3 X L4)	2/H	
M1-15	06011SW-2111		Sequin Output Guide Screw Washer (Φ3)	세퀀 배출 가이드 고정나사 와셔 (Φ3)	2/H	
M1-16	09005SC-3123		Sequin Supply Base "A" Screw	세퀀 공급 베이스"A" 첨나사(M3 X L6)	6/H	
M1-17	GP-036790-03		Sequin Supply Base "A1"(R)	세퀀 공급 베이스"A1"(우)	1/H	
M1-18	GP-036730-01		Output Guide "A2"-(Φ3)	배출 가이드A2-Φ3	1/H	
M1-19	GP-036731-01		Output Guide "A2"-(Φ5)	배출 가이드A2-Φ5	1/H	
M1-20	GP-036732-01		Output Guide "A2"-(Φ7)	배출 가이드A2-Φ7	1/H	
M1-21	GP-036733-01		Output Guide "A2"-(Φ9)	배출 가이드A2-Φ9	1/H	
M1-22	GP-036813-02		Output Guide "A3"(R)	배출 가이드"A3"(우)	1/H	
M1-23	GP-036801-00		Sequin Output Guide "B"(R)-(Φ3)	세퀀 배출 가이드"B"(우)-Φ3	1/H	
M1-24	GP-036802-00		Sequin Output Guide "B"(R)-(Φ5)	세퀀 배출 가이드"B"(우)-Φ5	1/H	
M1-25	GP-036803-00		Sequin Output Guide "B"(R)-(Φ7)	세퀀 배출 가이드"B"(우)-Φ7	1/H	
M1-26	GP-036804-00		Sequin Output Guide "B"(R)-(Φ9)	세퀀 배출 가이드"B"(우)-Φ9	1/H	
M1-27	03004MC-7113		Sequin Output Guide Screw (M3 X L4)	세퀀 배출 가이드 고정나사(M3 X L4)	2/H	
M1-28	GP-048326-00		Sequin Cutting Mes (R)	세퀀 절단 메스(우)	1/H	
M1-29	GP-021749-01		Sequin Cutting Mes Presser Plate	세퀀 절단 메스 압력판(우)	1/H	
M1-30	GP-035693-00		Sequin Cutting Mes Fix Screw	세퀀 절단 메스 고정나사(9/64", n=40)	1/H	
M1-31	SC-000632-01		Mes Return Spring Fix Screw	메스 복귀 스프링 고정 나사	1/H	
M1-32	GP-036815-00		Sequin Feeder motor Lever "R"	세퀀 공급 모터 레버(우)	1/H	
M1-33	PN-000589-00		Roller Hinge Pin	로울러 힌지 핀	1/H	
M1-34	BR-000119-00		Bearing	베어링(684ZZ)	1/H	
M1-35	15112SC-7113		Motor Driving Lever Screw	모터 구동 레버 첨나사(M3 X L8)	5/H	
M1-36	PN-000591-00		Driving Lever Connecting Pin	구동레버 연결 핀	2/H	
M1-37	BR-000075-00		Driving Lever Connecting Pin Bearing	구동레버 연결 핀 베어링	4/H	
M1-38	GP-036597-02		Sequin Supply Lever Return Spring	세퀀 공급 레버 복귀 스프링	1/H	
M1-39	0204MC-8118		Sequin Supply Lever Return Spring Screw	세퀀 공급 레버 복귀 스프링 첨나사(M3 X L4)	2/H	
M1-40	GP-036726-00		Sequin Feeder Lever "B1"	세퀀 공급 레버"B1"	1/H	
M1-41	GP-036724-00		Sequin Feeder Lever "A"	세퀀 공급 레버"A"	2/H	
M1-42	GP-019827-00		Sequin Supply Rod (L)	세퀀 공급 로드(L)	2/H	
M1-43	11615700B000		Sequin Supply Lever Pin	세퀀 공급 레버 핀	2/H	
M1-44	GP-010177-00		Sequin Supply Rod Spring (R)	세퀀 공급 로드 스프링(우)	2/H	
M1-45	08007SC-4517		Sequin Supply Rod Screw	세퀀 공급 로드 고정 스크류(M3 X L5)	2/H	
M1-46	15112SC-7113		Motor Driving Lever Screw	모터 구동 레버 첨나사(M3 X L8)	2/H	
M1-47	GP-005049-00		Sequin Supply Rod Stopper Spacer	세퀀 공급 로드 스톱퍼 스페이서	2/H	
M1-48	GP-008268-00		Sequin Supply Rod Stopper "A"	세퀀 공급 로드 스톱퍼"A"	1/H	
M1-49	15112SC-7113		Sequin Supply Rod Stopper Screw	세퀀 공급 로드 스톱퍼 첨나사(M3 X L8)	2/H	
M1-50	11019SW-9115		Sequin Supply Rod Stopper Spring Washer	세퀀 공급 로드 스톱퍼 스프링 와셔(Φ3)	2/H	

# M1

## Feeding (R)

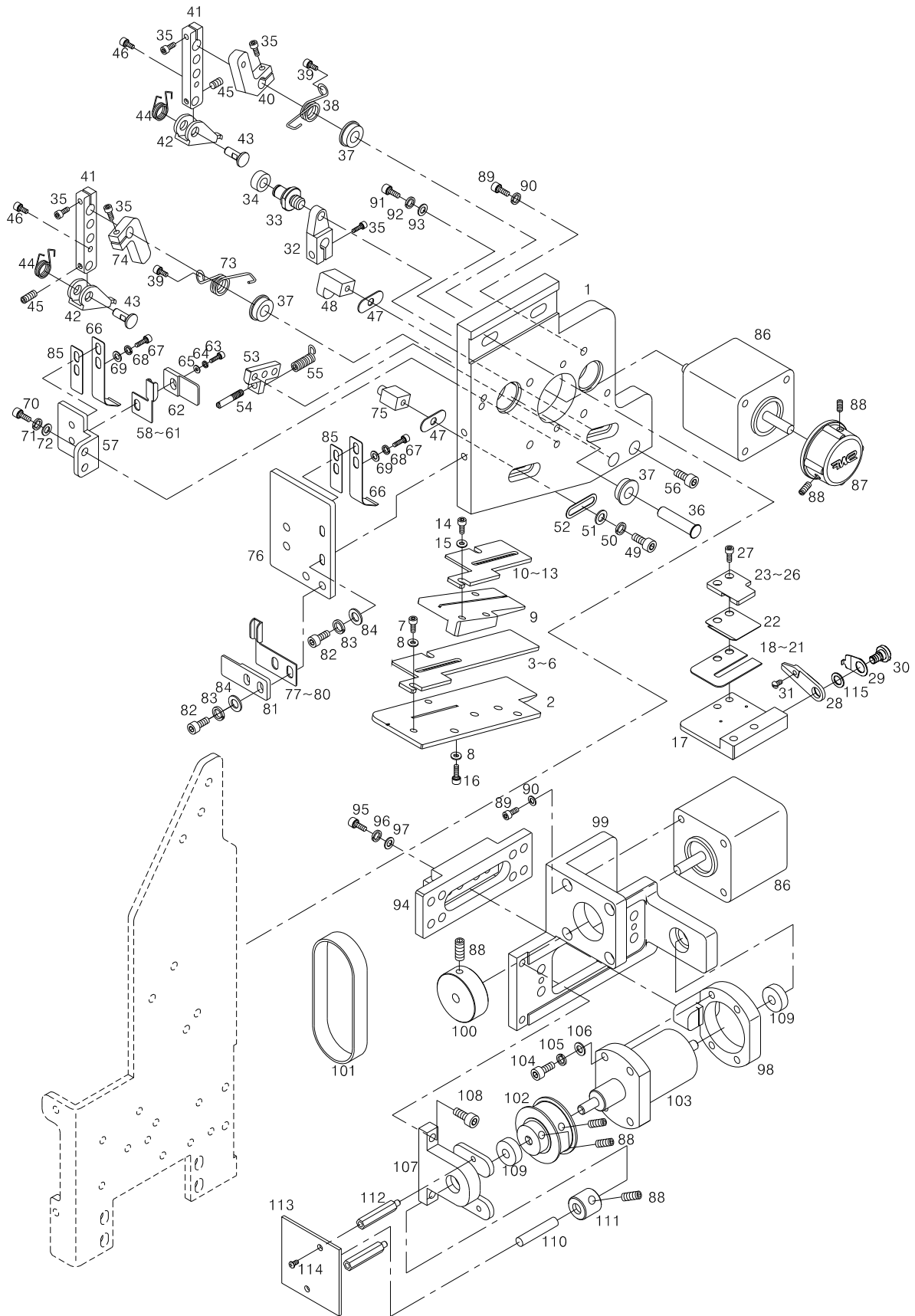

Ref. No.	Parts No.	Note.	Names of Parts	품 명	Q' ty	Assembly No.
M1-51	06011SW-2111		Sequin Supply Rod Stopper Washer	세퀀 공급 로드 스톱퍼 평와셔(Φ3)	2/H	
M1-52	WS-000070-00		Washer for Sequin Holder Base	홀더 베이스 와셔	2/H	
M1-53	11615200B000		Sequin Mes Return Spring Bracket	세퀀 메스 리턴 스프링 브라켓	1/H	
M1-54	15039SC-4113		Mes Spring Guide Screw	메스 스프링 가이드 스크류(M3 X L15)	1/H	
M1-55	GP-021751-02		Mes Return Spring (L)	메스 복귀 스프링(L)	1/H	
M1-56	15112SC-7113		Sequin Mes Return Spring Bracket Screw	세퀀 메스 리턴 스프링 브라켓 침나사(M3 X L8)	2/H	
M1-57	GP-036814-00		Plate Spring Bracket "A"(R)	판스프링 브라켓"A"(우)	1/H	
M1-58	GP-036793-00		Sequin Supply Guide "A"-R(Φ3)	세퀀 공급 가이드"A"(우)(Φ3)	1/H	
M1-59	GP-036794-00		Sequin Supply Guide "A"-R(Φ5)	세퀀 공급 가이드"A"(우)(Φ5)	1/H	
M1-60	GP-036795-00		Sequin Supply Guide "A"-R(Φ7)	세퀀 공급 가이드"A"(우)(Φ7)	1/H	
M1-61	GP-036796-00		Sequin Supply Guide "A"-R(Φ9)	세퀀 공급 가이드"A"(우)(Φ9)	1/H	
M1-62	GP-008287-00		Sequin Supply Guide Plate "A"	세퀀 공급 가이드 안내판"A"	1/H	
M1-63	09005SC-3123		Sequin Supply Guide Plate Screw	세퀀 공급 가이드 안내판 침나사(M3 X L6)	1/H	
M1-64	11019SW-9115		Sequin Supply Guide Plate Spring Washer	세퀀 공급 가이드 안내판 스프링 와셔(Φ3)	1/H	
M1-65	06011SW-2111		Sequin Supply Guide Plate Washer	세퀀 공급 가이드 안내판 평와셔(Φ3)	1/H	
M1-66	GP-036736-00		Pressure Plate Spring "B"	압력 판스프링"B"	2/H	
M1-67	03004MC-7113		Sequin Supply Guide Plate Spring Screw	세퀀 배출 가이드 판 스프링 침나사 (M3 X L4)	4/H	
M1-68	11019SW-9115		Sequin Supply Guide Plate Spring Washer	세퀀 배출 가이드 판 스프링 와셔(Φ3)	4/H	
M1-69	06011SW-2111		Sequin Supply Guide Plate Washer	세퀀 배출 가이드 판 스프링 평와셔(Φ3)	4/H	
M1-70	15112SC-7113		Plate Spring Bracket Screw	세퀀 공급 판스프링 브라켓 침나사(M3 X L8)	2/H	
M1-71	11019SW-9115		Plate Spring Bracket Screw Washer	세퀀 공급 판스프링 브라켓 스프링 와셔(Φ3)	2/H	
M1-72	06011SW-2111		Plate Spring Bracket Washer	세퀀 공급 판스프링 브라켓 평와셔(Φ3)	2/H	
M1-73	GP-036596-04		Sequin Supply Lever Return Spring	세퀀 공급 레버 복귀 스프링	1/H	
M1-74	GP-036728-00		Sequin Feeder Lever"B2"	세퀀 공급 레버"B2"	1/H	
M1-75	GP-008269-00		Sequin Supply Rod Stopper "B"	세퀀 공급 로드 스톱퍼"B"	1/H	
M1-76	GP-036734-02		Plate Spring Bracket "B"	판스프링 브라켓"B"	1/H	
M1-77	GP-036797-00		Sequin Supply Guide "B"(R)(Φ3)	세퀀 공급 가이드B(우)(Φ3)	1/H	
M1-78	GP-036798-00		Sequin Supply Guide "B"(R)(Φ5)	세퀀 공급 가이드B(우)(Φ5)	1/H	
M1-79	GP-036799-00		Sequin Supply Guide "B"(R)(Φ7)	세퀀 공급 가이드B(우)(Φ7)	1/H	
M1-80	GP-036800-00		Sequin Supply Guide "B"(R)(Φ9)	세퀀 공급 가이드B(우)(Φ9)	1/H	
M1-81	11617000B000		Sequin Supply Guide Plate	세퀀 공급 가이드 안내판	1/H	
M1-82	15112SC-7113		Plate Spring Bracket Screw	판 스프링 브라켓 침나사 (M3 X L8)	4/H	
M1-83	11019SW-9115		Plate Spring Bracket Spring Washer	판 스프링 브라켓 스프링 와셔 (Φ3)	4/H	
M1-84	06011SW-2111		Plate Spring Bracket Washer	판 스프링 브라켓 평 와셔 (Φ3)	4/H	
M1-85	GP-043686-02		Pressure Plate Spring Cover	압력 판스프링 덮개	2/H	
M1-86	03410200H000		Sequin Supply Motor	세퀀 공급 모터(103H548-0440)	2/H	
M1-87	11601300B000		Sequin Knob	세퀀 수동 노브(조,사출)-Single Type	1/H	
M1-88	03022SC-4517		Sequin Knob Screw	세퀀 수동 노브 침나사(M4 X L5)	2/H	
M1-89	09007SC-4113		Sequin Supply Motor Screw	세퀀 공급 모터 침나사(M3 X L12)	4/H	
M1-90	06011SW-2111		Sequin Supply Motor Washer	세퀀 공급 모터 평와셔(Φ3)	4/H	
M1-91	07016SC-4113		Sequin Base Screw	세퀀 베이스 침나사(M4 X L12)	2/H	
M1-92	18014SW-3115		Sequin Base Spring Washer	세퀀 베이스 스프링 와셔(Φ4)	2/H	
M1-93	18015SW-3111		Sequin Base Washer	세퀀 베이스 평와셔(Φ4)	2/H	
M1-94	LM-000015-00		Sequin Feed LM-Guide	세퀀 이송 LM-가이드(조)	1/H	
M1-95	07016SC-4113		Sequin Base Screw	세퀀 베이스 침나사(M4 X L12)	4/H	
M1-96	18014SW-3115		Sequin Base Spring Washer	세퀀 베이스 스프링 와셔(Φ4)	4/H	
M1-97	18015SW-3111		Sequin Base Washer	세퀀 베이스 평와셔(Φ4)	4/H	
M1-98	GP-048308-00		Moving Bracket	이송브라켓	1/H	
M1-99	GP-048295-00		Motor Bracket	모터 브라켓	1/H	
M1-100	PL-000023-01		Motor Pulley-A	모터 풀리 A	1/H	

# M1

## Feeding (R)

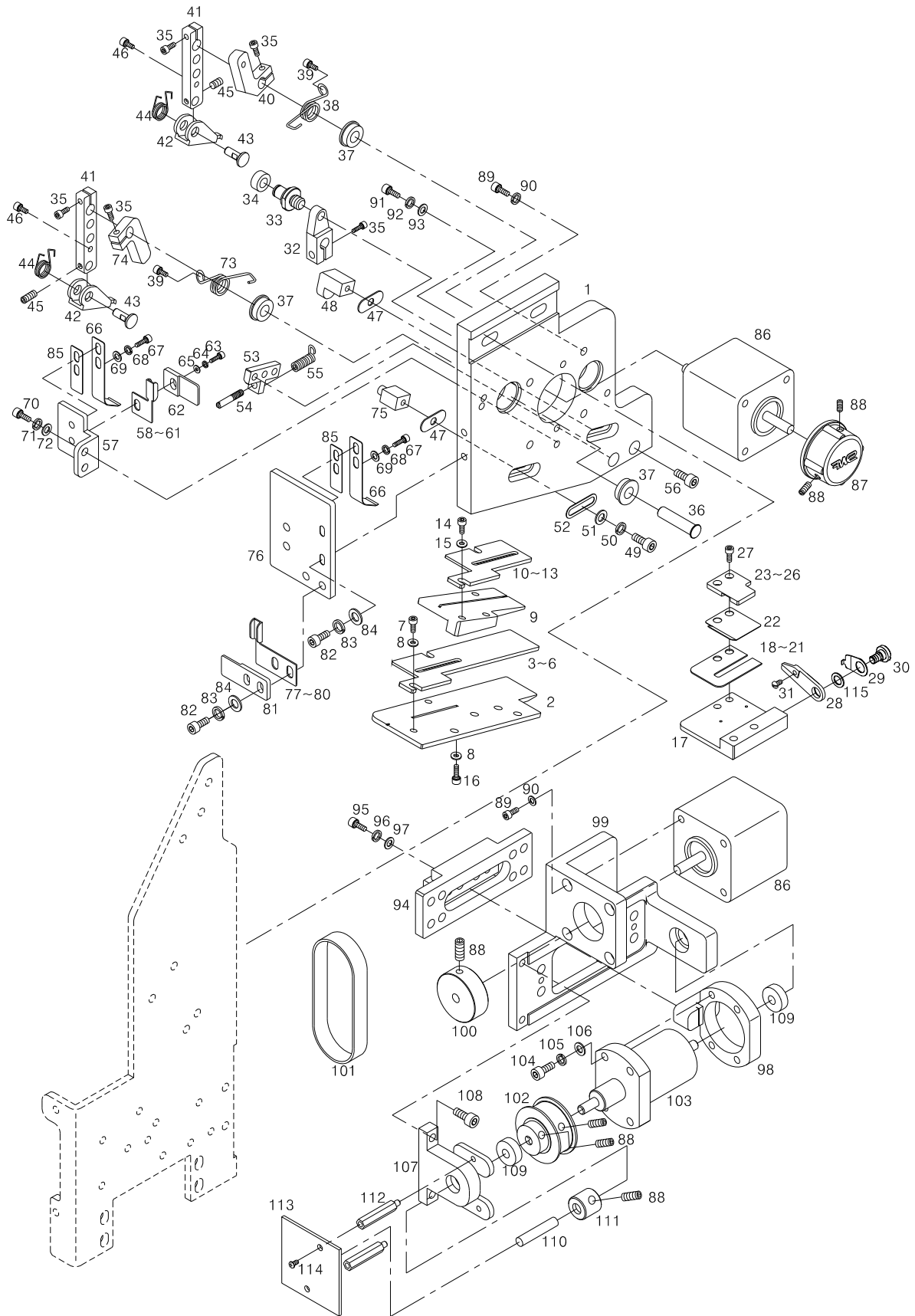

[illegible]

# M2

## Lifting (L)

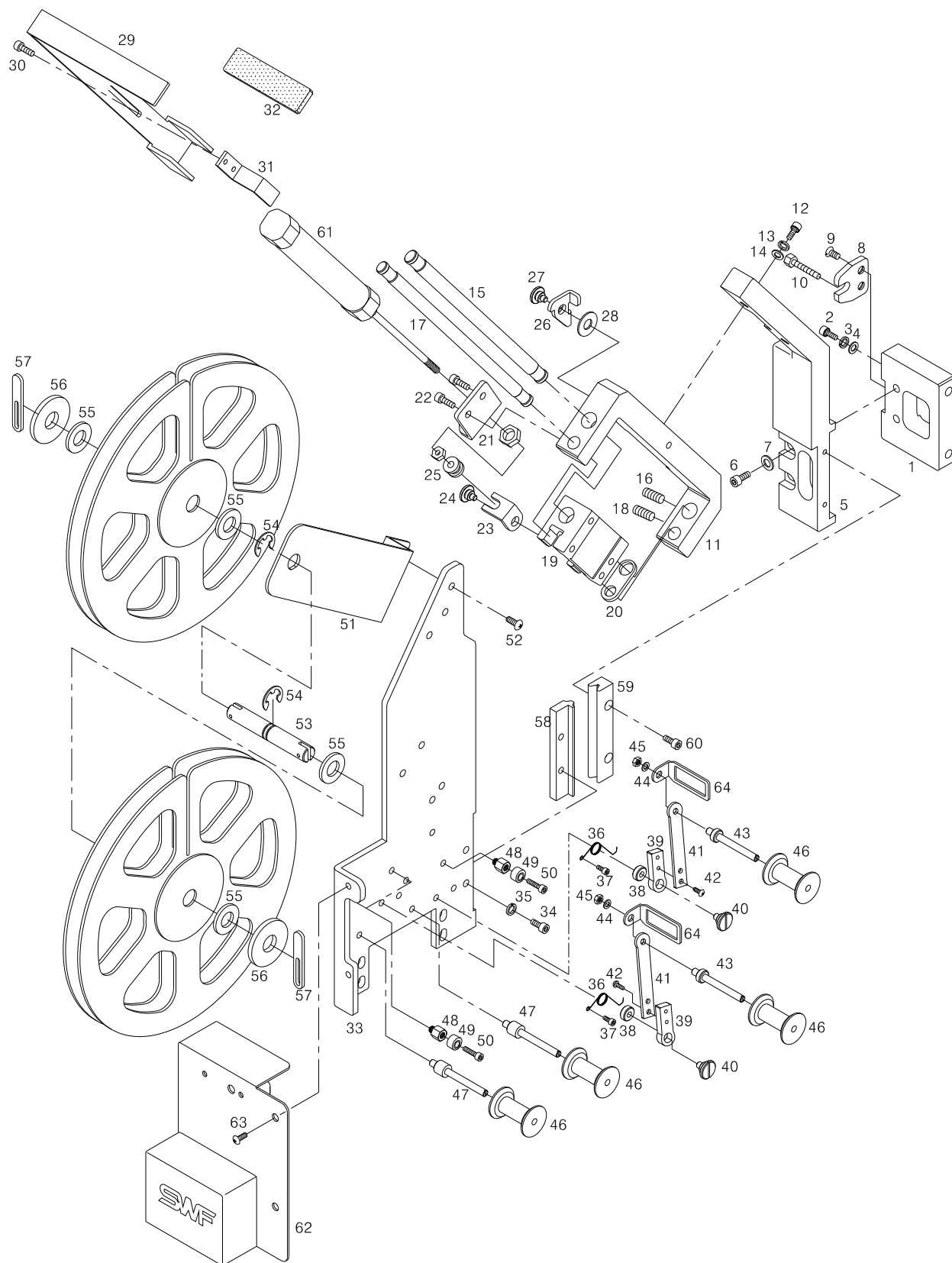

Ref. No.	Parts No.	Note.	Names of Parts	품 명	Q' ty	Assembly No.
M2-01	GP-019902-05		L/R Adjusting Guide Block	좌, 우 조절 가이드 블록	1/H	
M2-02	SC-001552-01		L/R Adjusting Guide Block Screw	좌, 우 조절 가이드 블록 잠나사(M5 X L30)	2/H	
M2-03	18048SW-3115		L/R Adjusting Guide Block Spring Washer	좌, 우 조절 가이드 블록스프링 와셔(Φ5)	2/H	
M2-04	18049SW-3111		L/R Adjusting Guide Block Washer	좌, 우 조절 가이드 블록 평와셔(Φ5)	2/H	
M2-05	GP-048102-01		L/R Adjusting Bracket (L)	좌, 우 조절 브라켓(좌)	1/H	
M2-06	SC-001551-01		L/R Adjusting Bracket (L) Screw	좌, 우 조절 브라켓(좌) 고정나사(M5 X L12)	2/H	
M2-07	18049SW-3111		L/R Adjusting Bracket (L) Washer	좌, 우 조절 브라켓(좌) 평와셔(Φ5)	2/H	
M2-08	GP-018904-01		L/R Adjusting Screw Bracket	좌, 우 조절 나사 브라켓	1/H	
M2-09	15089SC-7119		L/R Adjusting Screw Bracket Screw	좌, 우 조절 나사 브라켓 고정나사(M4 X L10)	2/H	
M2-10	SC-000583-00		L/R Adjusting Screw	좌, 우 조절 나사	1/H	
M2-11	GP-018873-00		Lifting Base (L)	리프팅 베이스(좌)	1/H	
M2-12	08076SC-4113		Screw(M5 X L12)	리프팅 베이스 잠나사(M5 X L12)	2/H	
M2-13	18048SW-3115		Spring Washer(Φ5)	리프팅 베이스 스프링 와셔(Φ5)	2/H	
M2-14	18049SW-3111		Washer(Φ5)	리프팅 베이스 평와셔(Φ5)	2/H	
M2-15	GP-005877-00		Lifting Shaft	리프팅 축	1/H	
M2-16	03022SC-4517		Screw(M4 X L5)	리프팅 축 고정나사(M4 X L5)	2/H	
M2-17	GP-005878-01		Lifting Guide Shaft	리프팅 가이드 축	1/H	
M2-18	03022SC-4517		Screw(M4 X L5)	리프팅 가이드 축 고정나사(M4 X L5)	2/H	
M2-19	GP-010474-00		Lifting Slider (L)	리프팅 슬라이더(좌)	1/H	
M2-20	GP-005880-01		Lifting Slider Cushion	리프팅 슬라이더 쿠션	2/H	
M2-21	GP-010246-01		Cylinder Bracket "A"	실린더 브라켓 "A"	1/H	
M2-22	11603900B000		Stud Screw for Cylinder Bracket "A"	실린더 브라켓 "A" 단나사	2/H	
M2-23	GP-007552-00		Cylinder Bracket "B"	실린더 브라켓 "B"	1/H	
M2-24	11603900B000		Stud Screw for Cylinder Bracket "B"	실린더 브라켓 "B" 단나사	1/H	
M2-25	SN-000061-00		Bushing Nut	실린더 브라켓 "B" 붓싱너트	1/H	
M2-26	GP-009758-01		Lifting Stopper (L)	리프팅 스토퍼(좌)	1/H	
M2-27	11603900B000		Stud Screw for Lifting Stopper (L)	리프팅 스토퍼 단나사	1/H	
M2-28	11604100B000		Lifting Stopper Disk Spring	리프팅 스토퍼 접시 스프링(Φ7)	1/H	
M2-29	GP-048143-02		Real Bracket A	릴 브라켓 A	1/H	
M2-30	SC-001548-01		Screw	베이스판고정나사(M4XL10)	4/H	
M2-31	GP-048144-01		Real Bracket B	릴 브라켓 B	1/H	
M2-32	GP-048353-00		Real Bracket Felt	릴 브라켓A felt	1/H	
M2-33	GP-048098-01		Base Plate (L)	베이스 판(좌)	1/H	
M2-34	SC-001548-01		Screw	베이스판고정나사(M4XL10)	4/H	
M2-35	18015SW-3111		Sequin Base Washer	세퀀 베이스 평와셔(Φ4)	4/H	
M2-36	11605700B000		Wheel Spring (L)	휠 스프링(좌)	1/H	
M2-37	0204MC-8118		Sequin Supply Lever Return Spring Screw	세퀀 공급 레버 스프링 잠나사(M3 X L4)	2/H	
M2-38	11606300B000		Wheel Stud Grip Spacer	휠 스테드 단나사 스페이서	1/H	
M2-39	11605900B000		Wheel Bracket B	휠 브라켓 "B"	1/H	
M2-40	11605600B000		Wheel Stud	휠 스테드 단나사	1/H	
M2-41	11605800B000		Wheel Bracket A	휠 브라켓 "A"	1/H	
M2-42	09005SC-3123		Wheel Bracket Screw	휠 브라켓 잠나사(M3 X L6)	2/H	
M2-43	GP-047220-01		Wheel Stud B-1_SQ41i	휠 스테드 B-1_SQ41i	2/H	
M2-44	18015SW-3111		Sequin Base Washer	세퀀 베이스 평와셔(Φ4)	1/H	
M2-45	15029SN-3211		Wheel Stud B Nut	휠 스테드 "B" 잠 너트 (M4, 2중)	2/H	
M2-46	GP-047213-00		Sequin Guide Wheel_SQ41i	세퀀 가이드 휠_SQ41i	4/H	
M2-47	GP-048329-01		Wheel Stud B-2_SQ41i	휠스테드B-2_SQ41i	2/H	
M2-48	11606000B000		Wheel Bracket Stopper	휠 브라켓 스토퍼	2/H	
M2-49	11619700B000		Upper Thread Holder Stopper	윗실 홀더 스토퍼	2/H	
M2-50	02010AF-3123		Wheel Bracket Stopper Rubber Screw	휠 브라켓 스토퍼 고무 잠나사(M4 X L8)	2/H	

## Lifting (L)

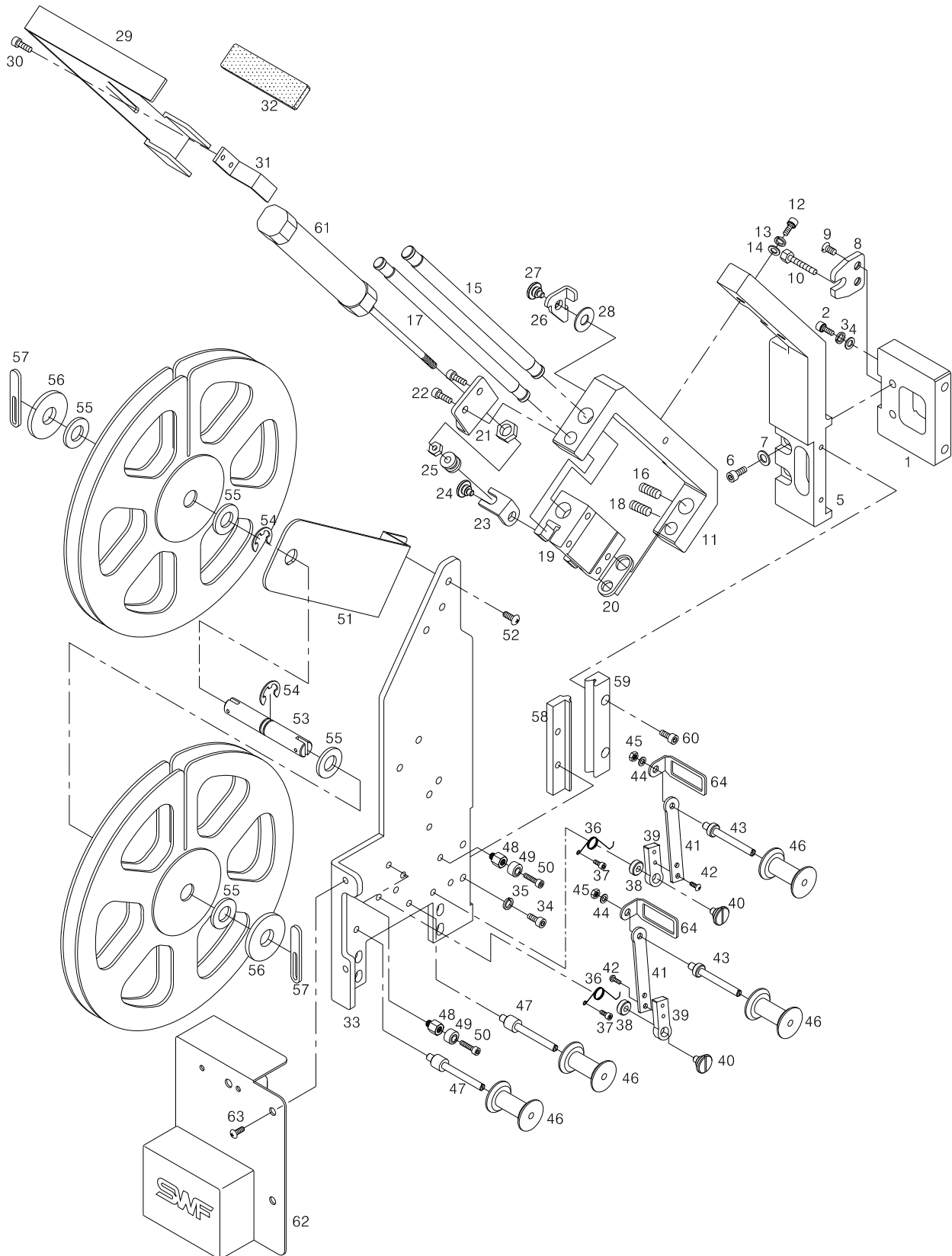

[illegible]

# M3

## Lifting (R)

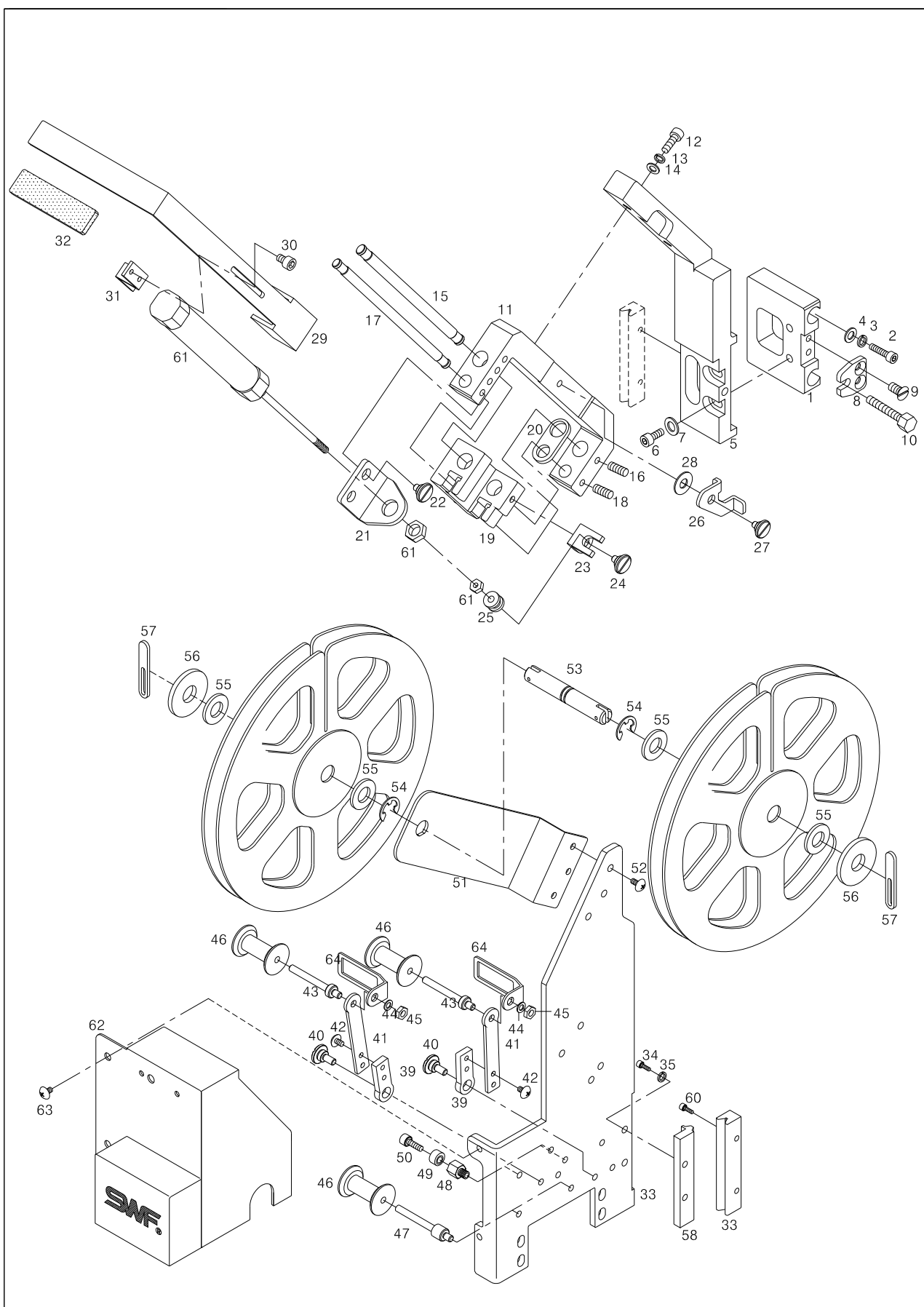

Ref. No.	Parts No.	Note.	Names of Parts	품 명	Q' ty	Assembly No.
M3-01	GP-021709-05		L/R Adjusting Guide Block	좌, 우 조절 가이드 블럭	1/H	
M3-02	SC-001552-01		L/R Adjusting Guide Block Screw	좌, 우 조절 가이드 블럭 켄나사 (M5 X L30)	2/H	
M3-03	18048SW-3115		L/R Adjusting Guide Block Spring Washer	좌, 우 조절 가이드 블럭스프링 와셔(Φ5)	2/H	
M3-04	18049SW-3111		L/R Adjusting Guide Block Washer	좌, 우 조절 가이드 블럭 평와셔(Φ5)	2/H	
M3-05	GP-048331-00		L/R Adjusting Bracket (R)	좌, 우 조절 브라켓(우)	1/H	
M3-65	GP-049495-01		L/R Adjusting Bracket (R)_CE R-Type	좌, 우 조절 브라켓(우)_CE R-Type	1/H	
M3-06	SC-001551-01		L/R Adjusting Bracket (R) Screw	좌, 우 조절 브라켓(우) 고정나사(M5 X L12)	2/H	
M3-07	18049SW-3111		L/R Adjusting Bracket (R) Washer	좌, 우 조절 브라켓(우) 평와셔 (Φ5)	2/H	
M3-08	GP-018904-01		L/R Adjusting Screw Bracket	좌, 우 조절 나사 브라켓	1/H	
M3-09	15089SC-7119		L/R Adjusting Screw Bracket Screw	좌, 우 조절 나사 브라켓 고정나사(M4 X L10)	2/H	
M3-10	SC-000583-00		L/R Adjusting Screw	좌, 우 조절 나사	1/H	
M3-11	GP-018874-00		Lifting Base (R)	리프팅 베이스(우)	1/H	
M3-12	08076SC-4113		Screw (M5xL12)	리프팅 베이스 켄나사(M5 X L12)	2/H	
M3-13	18048SW-3115		Spring Washer (Ø5)	리프팅 베이스 스프링 와셔(Φ5)	2/H	
M3-14	18049SW-3111		Washer (Ø5)	리프팅 베이스 평와셔(Φ5)	2/H	
M3-15	GP-005877-01		Lifting Shaft	리프팅 축	1/H	
M3-16	03022SC-4517		Screw (M4xL5)	리프팅 축 고정나사(M4 X L5)	2/H	
M3-17	GP-005878-01		Lifting Guide Shaft	리프팅 가이드 축	1/H	
M3-18	03022SC-4517		Screw (M4xL5)	리프팅 가이드 축 고정나사(M4 X L5)	2/H	
M3-19	GP-010475-00		Lifting Slider (R)	리프팅 슬라이더(우)	1/H	
M3-20	GP-005880-01		Lifting Slider Cushion	리프팅 슬라이더 쿠션	2/H	
M3-21	GP-010246-01		Cylinder Bracket "A"	실린더 브라켓 "A"	1/H	
M3-22	11603900B000		Stud Screw for Cylinder Bracket "A"	실린더 브라켓 "A" 단나사	2/H	
M3-23	GP-007552-00		Cylinder Bracket "B"	실린더 브라켓 "B"	1/H	
M3-24	11603900B000		Stud Screw for Cylinder Bracket "B"	실린더 브라켓 "B" 단나사	1/H	
M3-25	SN-000061-00		Bushing Nut	실린더 브라켓 "B" 붓싱 너트	1/H	
M3-26	GP-009759-01		Lifting Stopper (R)	리프팅 스톱퍼(우)	1/H	
M3-27	11603900B000		Stud Screw for Lifting Stopper (L)	리프팅 스톱퍼 단나사	1/H	
M3-28	11604100B000		Lifting Stopper Disk Spring	리프팅 스톱퍼 접시 스프링(Φ7)	1/H	
M3-29	GP-048143-02		Real Bracket A	릴 브라켓 A	1/H	
M3-30	SC-001548-01		Screw	나사	2/H	
M3-31	GP-048144-01		Real Bracket B	릴 브라켓 B	1/H	
M3-32	GP-048353-00		Real Bracket Felt	릴 브라켓A 펠트	1/H	
M3-33	GP-048296-00		Base Plate (R)	베이스 판(우)	1/H	
M3-34	SC-001548-01		Screw	베이스판고정나사(M4XL10)	4/H	
M3-35	18015SW-3111		Sequin Base Washer	세퀀 베이스 평와셔(Φ4)	4/H	
M3-36	11613500B000		Wheel Spring (R)	휠 스프링-R	1/H	
M3-37	0204MC-8118		Sequin Supply Lever Return Spring Screw	세퀀 공급 레버 스프링 켄나사(M3 X L4)	2/H	
M3-38	11606300B000		Wheel Stud Grip Spacer	휠 스테드 단나사 스페이서	1/H	
M3-39	11605900B000		Wheel Bracket B	휠 브라켓 "B"	1/H	
M3-40	11605600B000		Wheel Stud	휠 스테드 단나사	1/H	
M3-41	11605800B000		Wheel Bracket A	휠 브라켓 "A"	1/H	
M3-42	09005SC-3123		Wheel Bracket Screw	휠 브라켓 켄나사(M3 X L6)	2/H	
M3-43	GP-047220-01		Wheel Stud B-1	휠 스테드 "B-1"	2/H	
M3-44	18015SW-3111		Sequin Base Washer	세퀀 베이스 평와셔(Φ4)	1/H	
M3-45	15029SN-3211		Wheel Stud B Nut	휠 스테드 "B" 켄 너트 (M4, 2중)	2/H	
M3-46	GP-047213-00		Sequin Guide Wheel	세퀀 가이드 휠	4/H	
M3-47	GP-048329-00		Wheel Stud B-2	휠 스테드 "B"-2	2/H	
M3-48	11606000B000		Wheel Bracket Stopper	휠 브라켓 스톱퍼	2/H	
M3-49	11619700B000		Upper Thread Holder Stopper	윗실 홀더 스톱퍼	2/H	

# M3

## Lifting (R)

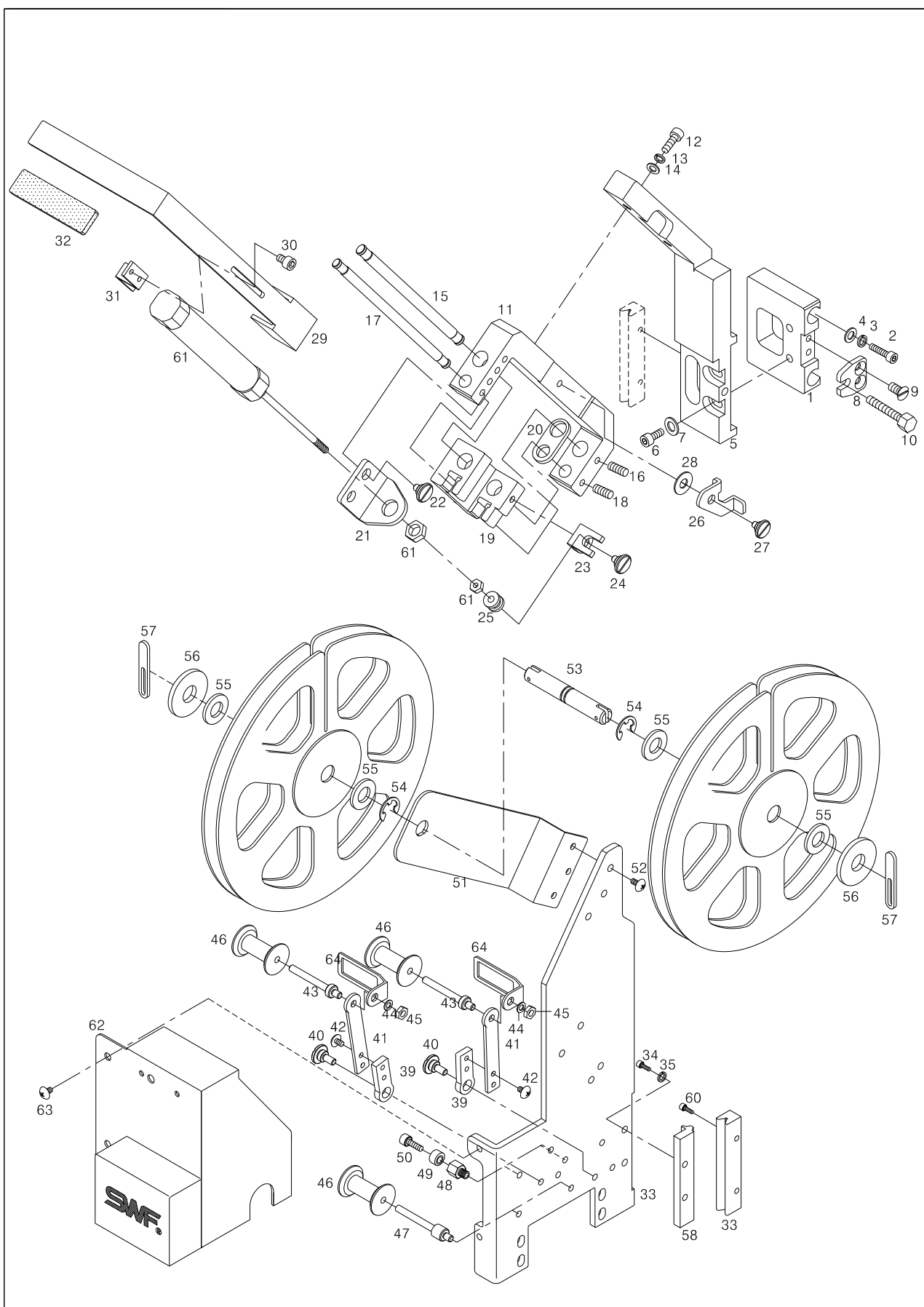

[illegible]

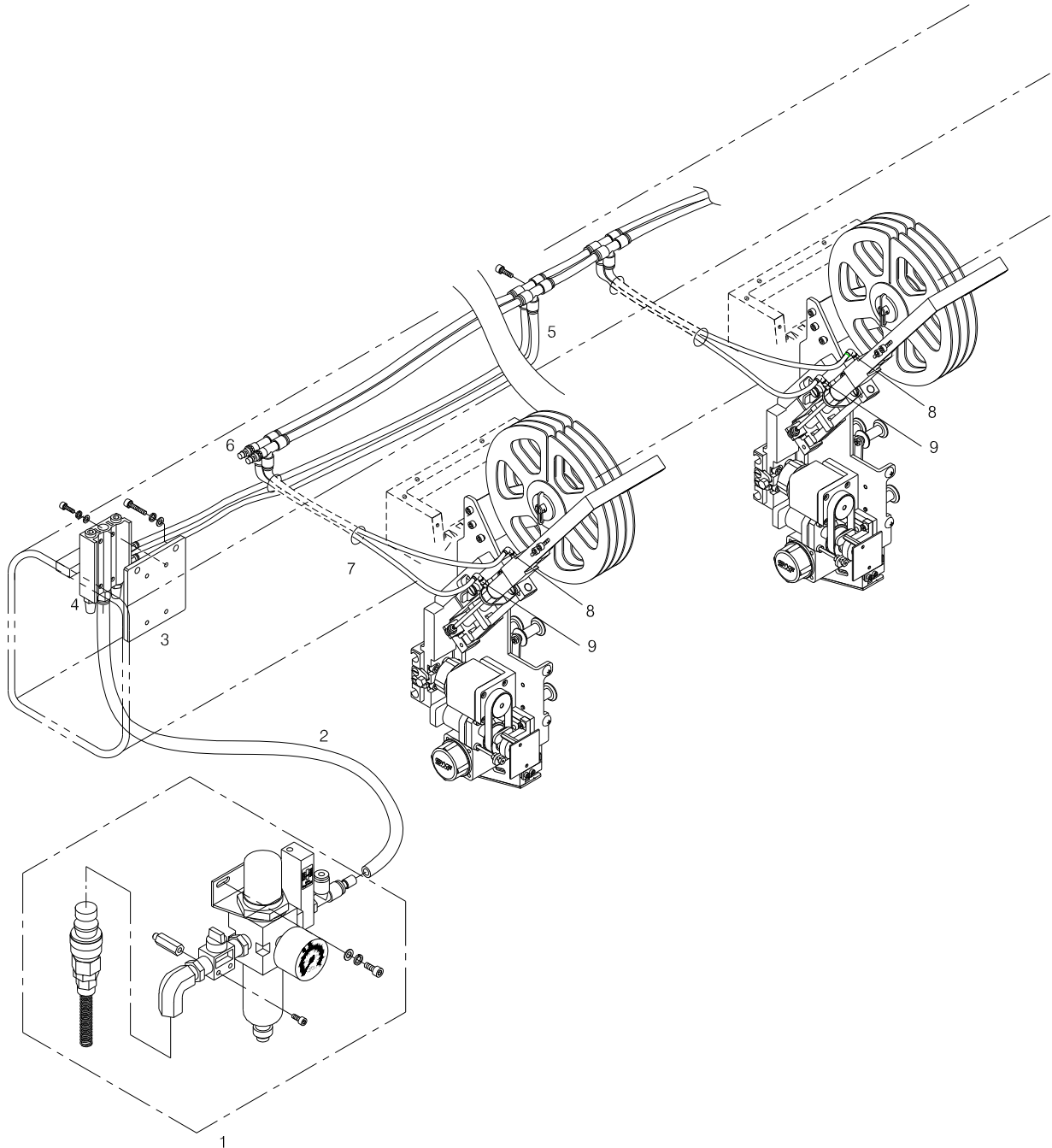

[illegible]





# **O-SEQUIN DEVICE (SQ31B)**



## CONTENTS

O0. Feeding (L) .....	240
O1. Feeding (R) .....	244
O2. Lifting (L) .....	248
O3. Lifting (R) .....	252
O4. Pneumatic Mechanism .....	256

## Feeding (L)

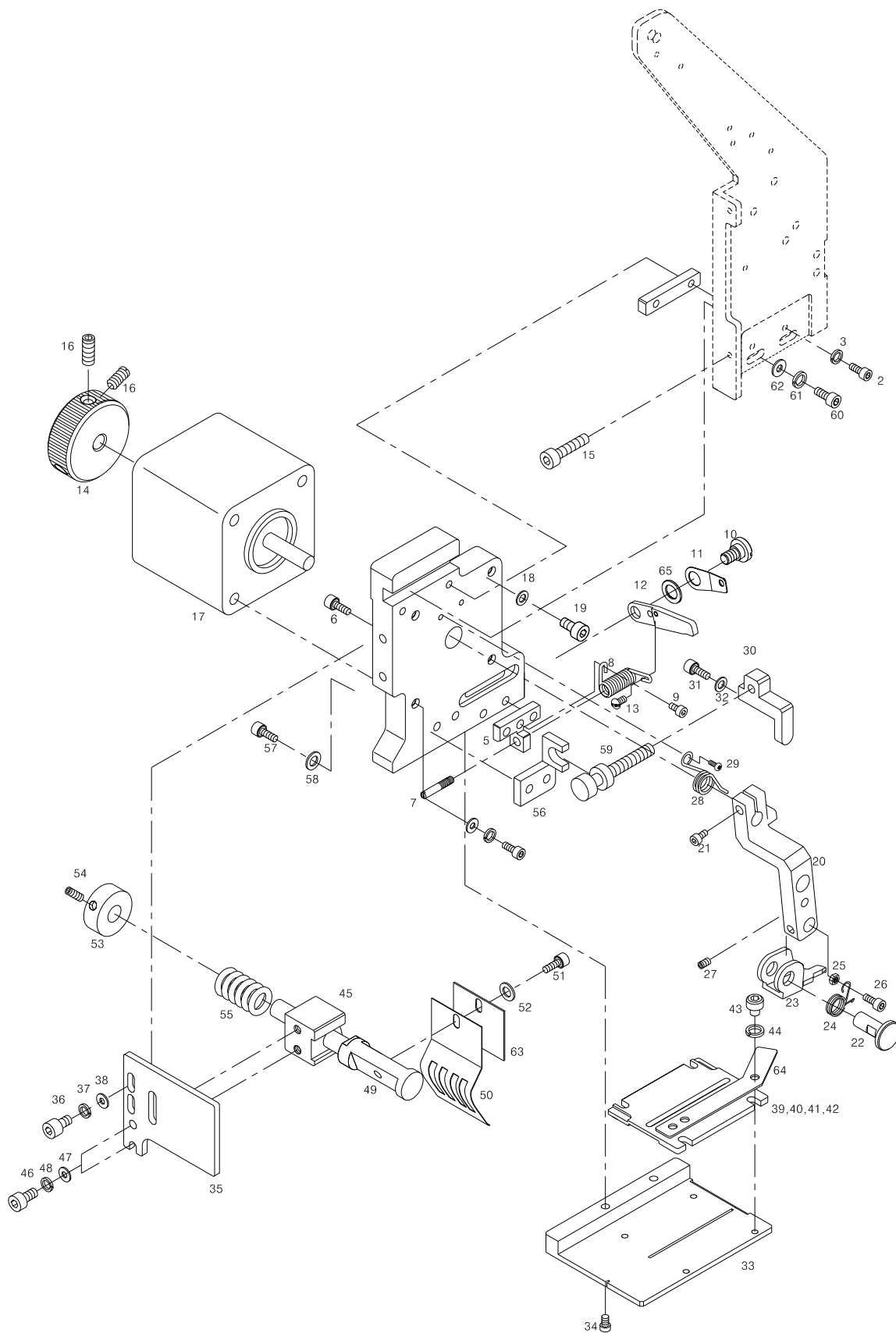

Ref. No.	Parts No.	Note.	Names of Parts	품 명	Q' ty	Assembly No.
O0-1	GP-008304-00		GUIDE BLOCK	가이드 블록	1/H	
O0-2	15112SC-7113		GUIDE BLOCK SCREW	가이드 블록 침나사 (M3XL8)	2/H	
O0-3	11019SW-9115		GUIDE BLOCK SPRING WASHER	가이드 블록 스프링 와샤 (호칭경:Φ3)	2/H	
O0-4	GP-049956-03		SEQUIN BASE	세퀀 베이스(L)	1/H	
O0-5	11615200B000		SEQUIN MES RETURN SPRING BRAKET	세퀀 메스 리턴 스프링 브라켓	1/H	
O0-6	15112SC-7113		SEQUIN MES RETURN SPRING BRAKET SCREW	세퀀 메스 리턴 스프링 브라켓 침나사 (M3XL8)	2/H	
O0-7	15039SC-4113		MES SPRING GUIDE SCREW	메스 스프링 가이드 스크류 (M3XL15)	1/H	
O0-8	GP-021153-00		MES RETURN SPRING (L)	메스 복귀 스프링(L)	1/H	
O0-9	0204MC-8118		MES RETURN SPRING SCREW	메스 복귀 스프링 침나사(M3XL4)	1/H	
O0-10	11617400B000		SEQUIN CUTTING MES FIX SCREW	세퀀 절단 메스 고정나사 (9/64", n=40)	1/H	
O0-11	GP-021152-01		SEQUIN CUTTING MES PRESSER PLATE(L)	세퀀 절단 메스 압력판(L)	1/H	
O0-12	GP-049274-00		SEQUIN CUTTING MES (L)	세퀀 절단 메스(L)	1/H	
O0-13	SC-000632-00		MES RETURN SPRING FIX SCREW	메스 복귀 스프링 고정 나사	1/H	
O0-14	PL-000073-00		Hand Pulley	핸드 풀리	1/H	
O0-15	11029SC-4113		SEQUIN BASE ADJUSTING SCREW	세퀀 베이스 조정 나사 (M4 X L20)	1/H	
O0-16	03022SC-4517		Sequin Knob Screw	세퀀 수동 노브 침나사 (M4XL5)	2/H	
O0-17	STMO1-000014		SEQUIN SUPPLY MOTOR	세퀀 공급 모터 (103H6703-0410)	1/H	
O0-18	06011SW-2111		SEQUIN SUPPLY MOTOR WASHER	세퀀 공급 모터 평와샤 (호칭경:Φ3)	4/H	
O0-19	09007SC-4113		SEQUIN SUPPLY MOTOR SCREW	세퀀 공급 모터 침나사 (M3 X L12)	4/H	
O0-20	GP-049955-00		SEQUIN SUPPLY LEVER(L)	세퀀 공급 레버(L)	1/H	
O0-21	15112SC-7113		SEQUIN SUPPLY LEVER SCREW	세퀀 공급 레버 침나사 (M3 X L8)	1/H	
O0-22	11615700B000		SEQUIN SUPPLY LEVER PIN	세퀀 공급 레버 핀	1/H	
O0-23	GP-018862-00		SEQUIN SUPPLY ROD	세퀀 공급 로드	1/H	
O0-24	GP-018863-00		SEQUIN SUPPLY ROD SPRING(L)	세퀀 공급 로드 스프링(L)	1/H	
O0-25	05057SN-3211		SEQUIN SUPPLY ROD SPRING NUT	세퀀 공급 로드 스프링 너트 (M3)	1/H	
O0-26	15112SC-7113		SEQUIN SUPPLY ROD SPRING SCREW	세퀀 공급 로드 스프링 고정 스크류 (M3 X L8)	1/H	
O0-27	08007SC-4517		SEQUIN SUPPLY ROD SCREW	세퀀 공급 로드 고정 스크류 (M3 X L4)	1/H	
O0-28	SP-000117-00		SEQUIN SUPPLY LEVER RETURN SPRING	세퀀 공급 레버 복귀 스프링(L)	1/H	
O0-29	06010SC-8118		SEQUIN SUPPLY LEVER RETURN SPRING SCREW	세퀀 공급 레버 복귀 스프링 침나사 (M3 X L4)	1/H	
O0-30	GP-049271-00		SEQUIN SUPPLY ROD STOPPER	세퀀 공급 로드 스톱퍼	1/H	
O0-31	15112SC-7113		SEQUIN SUPPLY ROD STOPPER SCREW	세퀀 공급 로드 스톱퍼 침나사 (M3 X L8)	1/H	
O0-32	06011SW-2111		SEQUIN SUPPLY ROD STOPPER WASHER	세퀀 공급 로드 스톱퍼 와샤 (호칭경:Φ3)	1/H	
O0-33	GP-049272-01		SEQUIN SUPPLY BASE (L)	세퀀 공급 베이스(L)	1/H	
O0-34	15112SC-7113		SEQUIN SUPPLY BASE SCREW	세퀀 공급 베이스 침나사 (M3 X L8)	2/H	
O0-35	GP-049278-01		SEQUIN BASE COVER	세퀀 베이스 커버	1/H	
O0-36	15112SC-7113		SEQUIN BASE COVER(L) SCREW	세퀀 베이스 커버 침나사 (M3 X L8)	2/H	
O0-37	11019SW-9115		SEQUIN BASE COVER(L) SPRING WASHER	세퀀 베이스 커버 스프링 와샤 (호칭경:Φ3)	2/H	
O0-38	06011SW-2111		SEQUIN BASE COVER(L) WASHER	세퀀 베이스 커버 평와샤 (호칭경:Φ3)	2/H	
O0-39	GP-049276-00		SEQUIN SUPPLY GUIDE (@18)	세퀀 배출 가이드 Φ18	1/H	
O0-40	GP-050183-00		SEQUIN SUPPLY GUIDE (@20)	세퀀 배출 가이드 Φ20	1/H	
O0-41	GP-050300-00		SEQUIN SUPPLY GUIDE (@22)	세퀀 배출 가이드 Φ22	1/H	
O0-42	GP-050064-00		SEQUIN SUPPLY GUIDE (@25)	세퀀 배출 가이드 Φ25	1/H	
O0-43	07035SC-4113		SEQUIN SUPPLY GUIDE SCREW	세퀀 배출 가이드 침나사 (M3 X L6)	2/H	
O0-44	06011SW-2111		SEQUIN SUPPLY GUIDE WASHER	세퀀 배출 가이드 평와샤 (호칭경:Φ3)	2/H	
O0-45	GP-022084-00		PLATE SPRING BRACKET(R)	압력 판 스프링 지지축 브라켓(좌)	2/H	
O0-46	15112SC-7113		PLATE SPRING BRACKET SCREW	지지축 브라켓 침나사 (M3 X L8)	1/H	
O0-47	06011SW-2111		PLATE SPRING BRACKET WASHER	지지축 브라켓 평 와셔 (호칭경:Φ3)	2/H	
O0-48	11019SW-9115		PLATE SPRING BRACKET SPRING WASHER	지지축 브라켓 스프링 와셔 (호칭경:Φ3)	2/H	
O0-49	ST-000340-02		PLATE SPRING SUPT SHAFT(L)	압력 판 스프링 지지축(좌)	1/H	
O0-50	SP-000110-01		SEQUIN PRESSER PLATE SPRING	세퀀 압력 판 스프링	1/H	

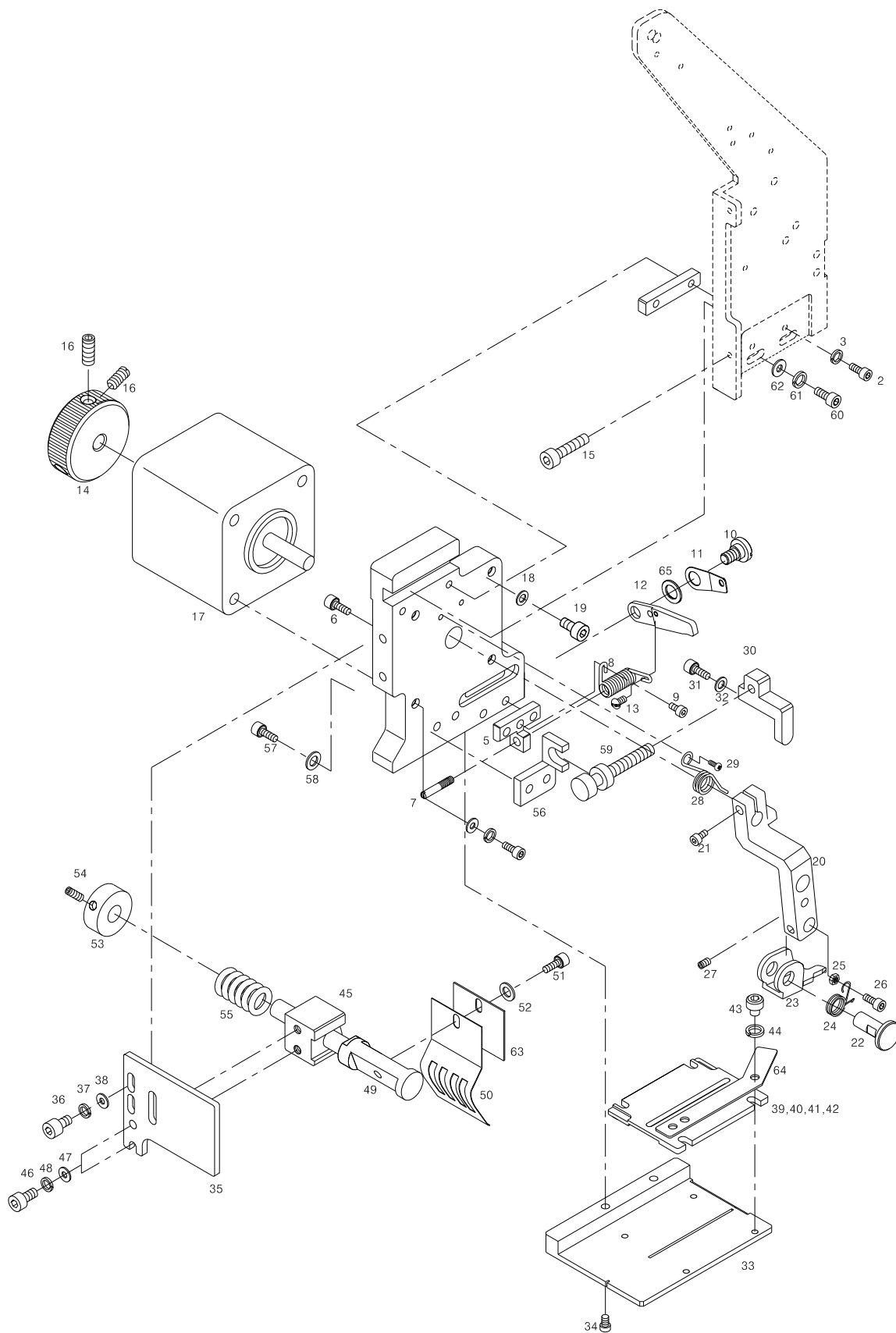

[illegible]

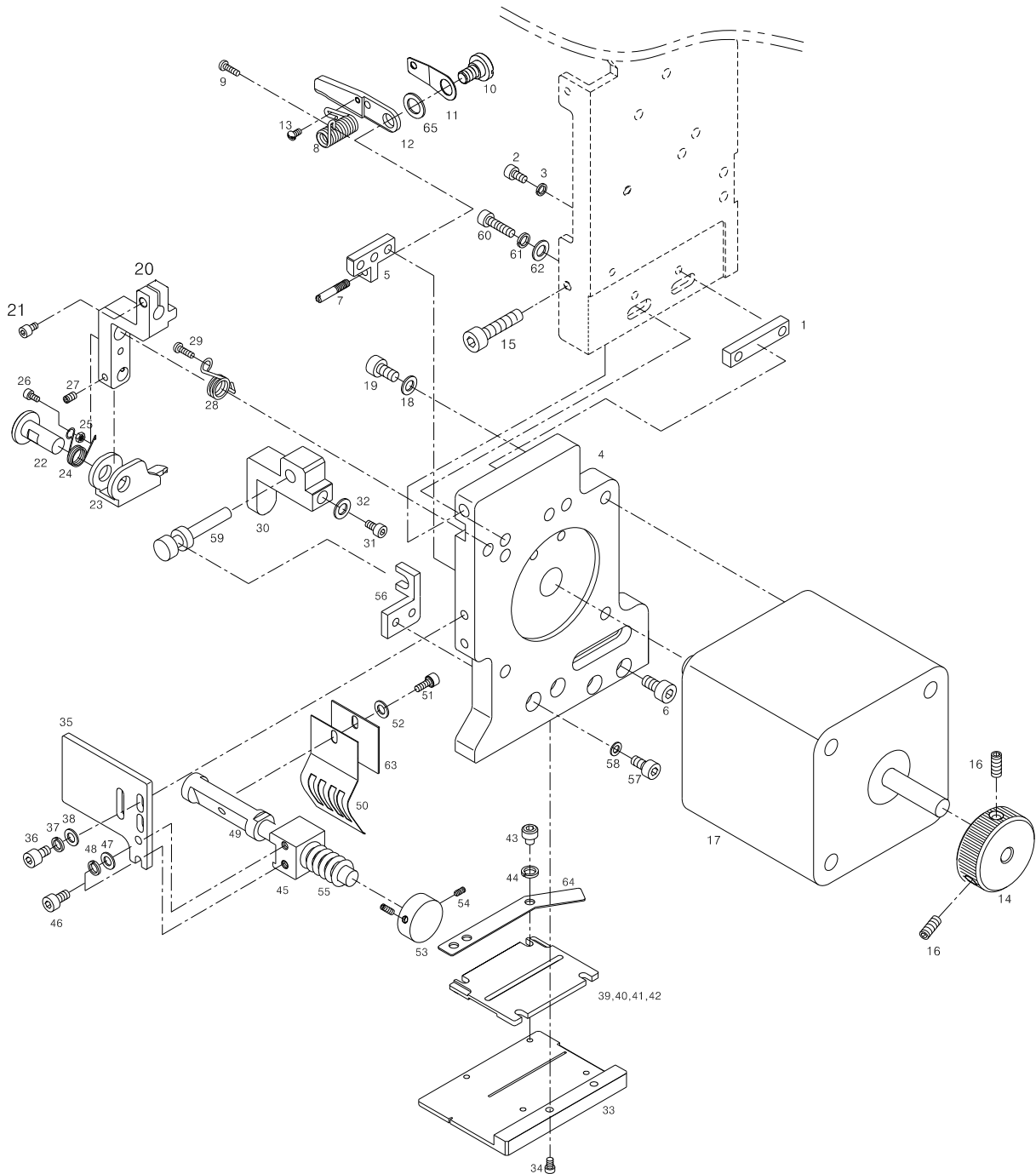

Ref. No.	Parts No.	Note.	Names of Parts	품 명	Q' ty	Assembly No.
O1-1	GP-008304-00		GUIDE BLOCK	가이드 블록	1/H	
O1-2	15112SC-7113		GUIDE BLOCK SCREW	가이드 블록 침나사(M3XL8)	2/H	
O1-3	11019SW-9115		GUIDE BLOCK SPRING WASHER	가이드 블록 스프링 와셔 (호칭경:Φ3)	2/H	
O1-4	GP-050283-02		SEQUIN BASE	세퀀 베이스(R)	1/H	
O1-5	11615200B000		SEQUIN MES RETURN SPRING BRACKET	세퀀 메스 리턴 스프링 브라켓	1/H	
O1-6	15112SC-7113		SEQUIN MES RETURN SPRING BRACKET SCREW	세퀀 메스 리턴 스프링 브라켓 침나사 (M3XL8)	2/H	
O1-7	15039SC-4113		MES SPRING GUIDE SCREW	메스 스프링 가이드 스크류 (M3XL15)	1/H	
O1-8	GP-021751-00		MES RETURN SPRING (R)	메스 복귀 스프링(R)	1/H	
O1-9	0204MC-8118		MES RETURN SPRING SCREW	메스 복귀 스프링 침나사 (M3XL4)	1/H	
O1-10	11617400B000		SEQUIN CUTTING MES FIX SCREW	세퀀 절단 메스 고정나사 (9/64", n=40)	1/H	
O1-11	GP-021749-01		SEQUIN CUTTING MES PRESSER PLATE(R)	세퀀 절단 메스 압력판(R)	1/H	
O1-12	GP-050290-00		SEQUIN CUTTING MES (R)	세퀀 절단 메스(R)	1/H	
O1-13	SC-000632-00		MES RETURN SPRING FIX SCREW	메스 복귀 스프링 고정 나사	1/H	
O1-14	PL-000073-00		Hand Pulley	핸드 풀리	1/H	
O1-15	11029SC-4113		SEQUIN BASE ADJUSTING SCREW	세퀀 베이스 조정 나사 (M4 X L20)	1/H	
O1-16	03022SC-4517		Sequin Knob Screw	세퀀 수동 노브 침나사 (M4XL5)	2/H	
O1-17	STMO1-000014		SEQUIN SUPPLY MOTOR	세퀀 공급 모터 (103H6703-0410)	1/H	
O1-18	06011SW-2111		SEQUIN SUPPLY MOTOR WASHER	세퀀 공급 모터 평와셔 (호칭경:Φ3)	4/H	
O1-19	09007SC-4113		SEQUIN SUPPLY MOTOR SCREW	세퀀 공급 모터 침나사 (M3 X L12)	4/H	
O1-20	GP-050285-00		SEQUIN SUPPLY LEVER(R)	세퀀 공급 레버(R)	1/H	
O1-21	15112SC-7113		SEQUIN SUPPLY LEVER SCREW	세퀀 공급 레버 침나사 (M3 X L8)	1/H	
O1-22	11615700B000		SEQUIN SUPPLY LEVER PIN	세퀀 공급 레버 핀	1/H	
O1-23	GP-018862-00		SEQUIN SUPPLY ROD	세퀀 공급 로드	1/H	
O1-24	GP-018864-00		SEQUIN SUPPLY ROD SPRING(R)	세퀀 공급 로드 스프링(R)	1/H	
O1-25	05057SN-3211		SEQUIN SUPPLY ROD SPRING NUT	세퀀 공급 로드 스프링 너트 (M3)	1/H	
O1-26	15112SC-7113		SEQUIN SUPPLY ROD SPRING SCREW	세퀀 공급 로드 스프링 고정 스크류 (M3 X L8)	1/H	
O1-27	08007SC-4517		SEQUIN SUPPLY ROD SCREW	세퀀 공급 로드 고정 스크류 (M3 X L4)	1/H	
O1-28	SP-000124-00		SEQUIN SUPPLY LEVER RETURN SPRING	세퀀 공급 레버 복귀 스프링(R)	1/H	
O1-29	06010SC-8118		SEQUIN SUPPLY LEVER RETURN SPRING SCREW	세퀀 공급 레버 복귀 스프링 침나사 (M3 X L4)	1/H	
O1-30	GP-049271-00		SEQUIN SUPPLY ROD STOPPER	세퀀 공급 로드 스톱퍼	1/H	
O1-31	15112SC-7113		SEQUIN SUPPLY ROD STOPPER SCREW	세퀀 공급 로드 스톱퍼 침나사 (M3 X L8)	1/H	
O1-32	06011SW-2111		SEQUIN SUPPLY ROD STOPPER WASHER	세퀀 공급 로드 스톱퍼 와셔 (호칭경:Φ3)	1/H	
O1-33	GP-050289-00		SEQUIN SUPPLY BASE (R)	세퀀 공급 베이스(R)	1/H	
O1-34	15112SC-7113		SEQUIN SUPPLY BASE SCREW	세퀀 공급 베이스 침나사 (M3 X L8)	2/H	
O1-35	GP-049278-01		SEQUIN BASE COVER	세퀀 베이스 커버	1/H	
O1-36	15112SC-7113		SEQUIN BASE COVER(L) SCREW	세퀀 베이스 커버 침나사 (M3 X L8)	2/H	
O1-37	11019SW-9115		SEQUIN BASE COVER(L) SPRING WASHER	세퀀 베이스 커버 스프링 와셔 (호칭경:Φ3)	2/H	
O1-38	06011SW-2111		SEQUIN BASE COVER(L) WASHER	세퀀 베이스 커버 평와셔 (호칭경:Φ3)	2/H	
O1-39	GP-049276-00		SEQUIN SUPPLY GUIDE (@18)	세퀀 배출 가이드 Φ18	1/H	
O1-40	GP-050183-00		SEQUIN SUPPLY GUIDE (@20)	세퀀 배출 가이드 Φ20	1/H	
O1-41	GP-050300-00		SEQUIN SUPPLY GUIDE (@22)	세퀀 배출 가이드 Φ22	1/H	
O1-42	GP-050064-00		SEQUIN SUPPLY GUIDE (@25)	세퀀 배출 가이드 Φ25	1/H	
O1-43	07035SC-4113		SEQUIN SUPPLY GUIDE SCREW	세퀀 배출 가이드 침나사 (M3 X L6)	2/H	
O1-44	06011SW-2111		SEQUIN SUPPLY GUIDE WASHER	세퀀 배출 가이드 평와셔 (호칭경:Φ3)	2/H	
O1-45	GP-022085-01		PLATE SPRING BRACKET(R)	압력 판 스프링 지지축 브라켓(R)	2/H	
O1-46	15112SC-7113		PLATE SPRING BRACKET SCREW	지지축 브라켓 침나사 (M3 X L8)	1/H	
O1-47	06011SW-2111		PLATE SPRING BRACKET WASHER	지지축 브라켓 평 와셔 (호칭경:Φ3)	2/H	
O1-48	11019SW-9115		PLATE SPRING BRACKET SPRING WASHER	지지축 브라켓 스프링 와셔 (호칭경:Φ3)	2/H	
O1-49	ST-000408-01		PLATE SPRING SUPPORT SHAFT(R)	압력 판 스프링 지지축(R)	1/H	
O1-50	SP-000110-01		SEQUIN PRESSER PLATE SPRING	세퀀 압력 판 스프링	1/H	

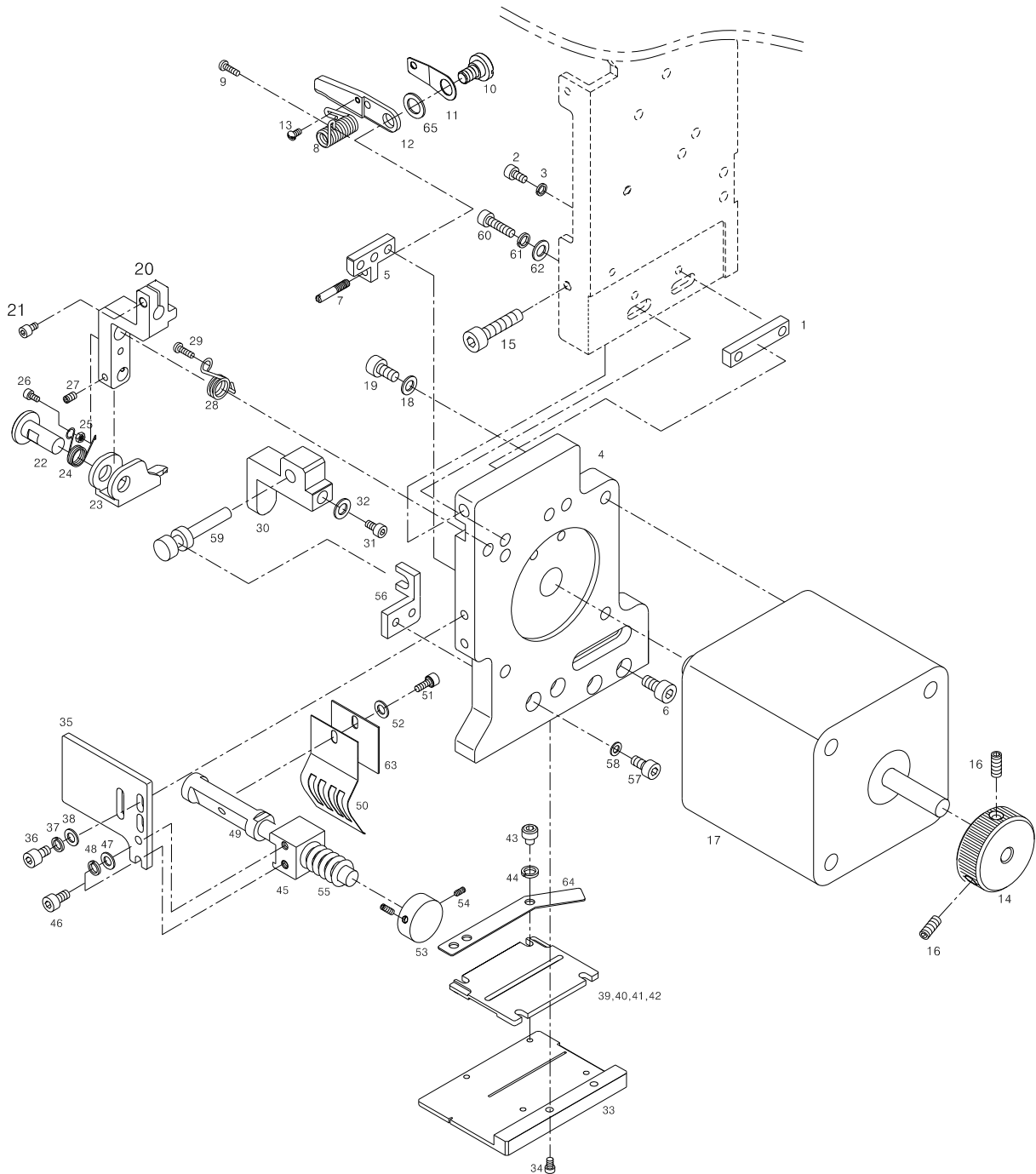

[illegible]

# O2

## Lifting (L)

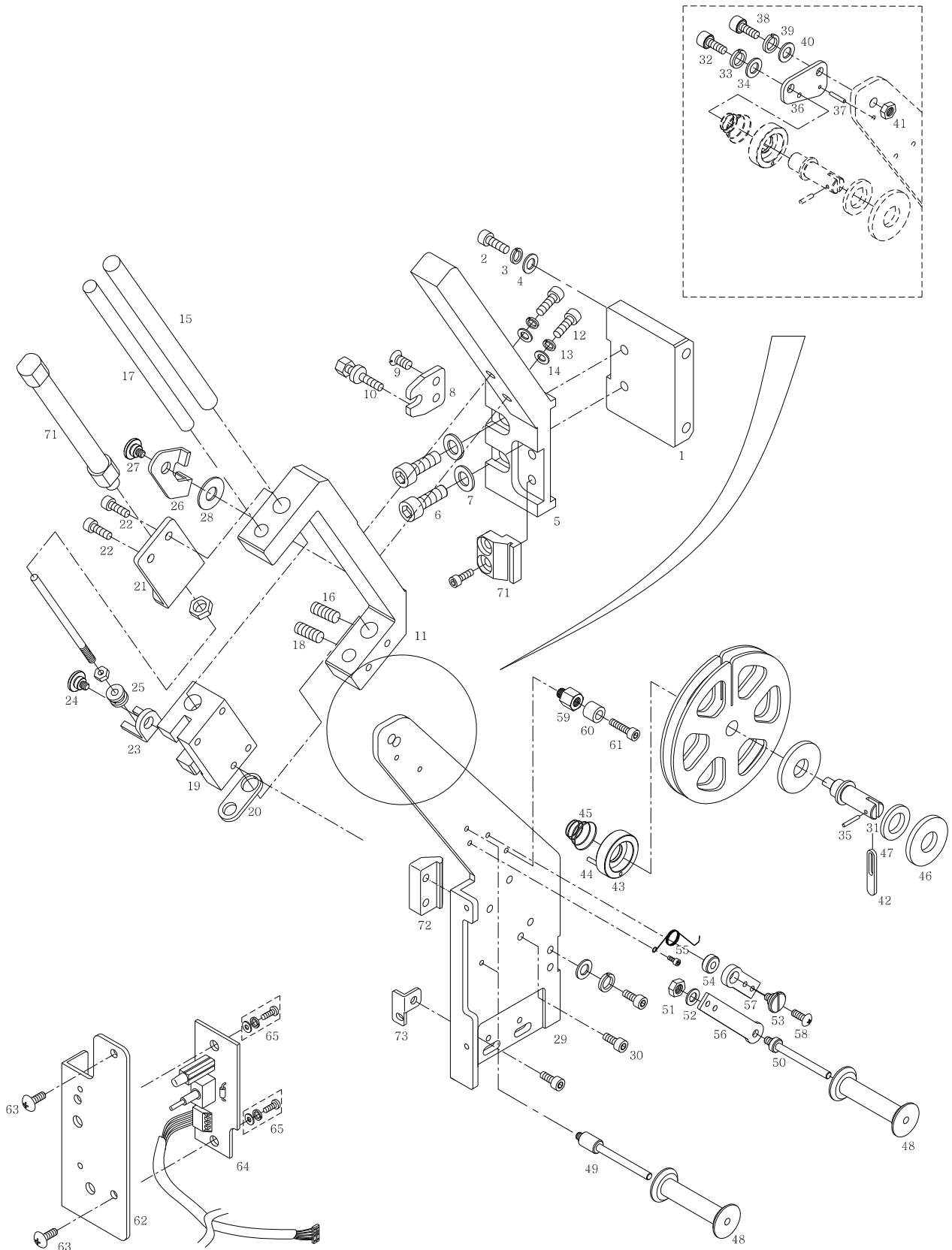

[illegible]

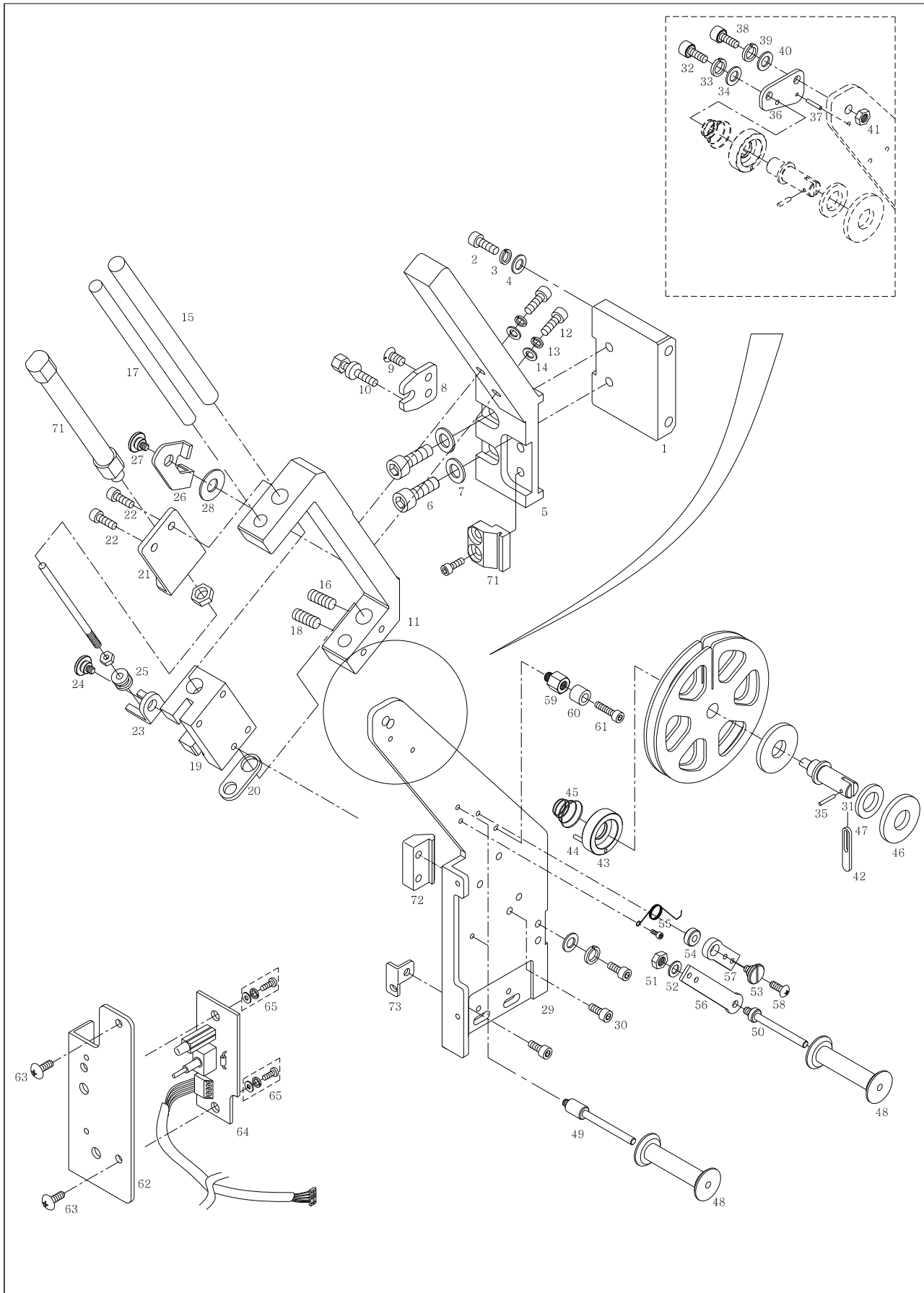

Ref. No.	Parts No.	Note.	Names of Parts	품 명	Q' ty	Assembly No.
O2-1	GP-019902-01		L/R Adjusting Guide Block	좌, 우 조절 가이드 블럭	1/H	
O2-2	15053SC-4119		L/R Adjusting Guide Block Screw	좌, 우 조절 가이드 블럭 침나사 (M5xL30)	2/H	
O2-3	18048SW-3115		L/R Adjusting Guide Block Spring Washer	좌, 우 조절 가이드 블록스프링 와셔(호칭경: Φ5)	2/H	
O2-4	18049SW-3111		L/R Adjusting Guide Block Washer	좌, 우 조절 가이드 블록 평 와셔(호칭경: Φ5)	2/H	
O2-5	GP-049283-01		L/R Adjusting Bracket(L)	좌, 우 조절 브라켓(좌)	1/H	
O2-6	08076SC-4113		L/R Adjusting Bracket(L)Screw	좌, 우 조절 브라켓(좌) 고정나사 (M5xL12)	2/H	
O2-7	18049SW-3111		L/R Adjusting Bracket(L)Washer	좌, 우 조절 브라켓(좌) 평와셔(호칭경: Φ5)	2/H	
O2-8	GP-018904-01		L/R Adjusting Screw Bracket	좌, 우 조절 나사 브라켓	1/H	
O2-9	15089SC-7119		L/R Adjusting Screw Bracket Screw	좌, 우 조절 나사 브라켓 고정나사 ( 접시 :M4XL10)	2/H	
O2-10	SC-000583-00		L/R Adjusting Screw	좌, 우 조절 나사	1/H	
O2-11	GP-018873-00		Lifting Base(L)	리프팅 베이스-L	1/H	
O2-12	08076SC-4113		Screw(M5xL12)	리프팅 베이스 침나사 (M5xL12)	2/H	
O2-13	18048SW-3115		Spring Washer(Φ5)	리프팅 베이스 스프링 와셔 (호칭경: Φ5)	2/H	
O2-14	18049SW-3111		Washer(Φ5)	리프팅 베이스 평 와셔(호칭경: Φ5)	2/H	
O2-15	GP-005877-00		Lifting Shaft	리프팅 축	1/H	
O2-16	03022SC-4517		Screw(M4xL5)	리프팅 축 고정나사 (M4XL5)	2/H	
O2-17	GP-005878-00		Lifting Guide Shaft	리프팅 가이드 축	1/H	
O2-18	03022SC-4517		Screw(M4xL5)	리프팅 가이드 축 고정나사 (M4XL5)	2/H	
O2-19	GP-010474-00		Lifting Slider(L)	리프팅 슬라이더-L	1/H	
O2-20	GP-005880-01		Lifting Slider Cushion	리프팅 슬라이더 쿠션	2/H	
O2-21	GP-010246-00		Cylinder Bracker "A"	실린더 브라켓 "A"	1/H	
O2-22	11603900B000		Stud Screw for Sylinder Bracket "A"	실린더 브라켓 "A" 단나사	2/H	
O2-23	GP-007552-00		Cylinder Bracker "B"	실린더 브라켓 "B"	1/H	
O2-24	11603900B000		Stud Screw for Sylinder Bracket "B"	실린더 브라켓 "B" 단나사	1/H	
O2-25	SN-000061-00		Bushing Nut	실린더 브라켓 "B"보싱너트	1/H	
O2-26	GP-009758-00		Lifting Stopper(L)	리프팅 스토퍼-L	1/H	
O2-27	11603900B000		Stud Screw for Lifting Stopper(L)	리프팅 스토퍼 단나사	1/H	
O2-28	11604100B000		Lifting Stopper Disk Spring	리프팅 스토퍼 접시 스프링 (호칭: 7, 기호: L)	1/H	
O2-29	GP-049268-01		Base Plate(L)	베이스 판-L	1/H	
O2-30	02010AF-3123		Screw	베이스 판 고정나사	4/H	
O2-31	11604300B000		Reel Guide Shaft	릴 가이드 축	1/H	
O2-32	08076SC-4113		Reel Guide Shaft Screw	릴 가이드 축 침나사 (M5xL12)	1/H	
O2-33	18048SW-3115		Reel Guide Shaft Spring Washer	릴 가이드 축 스프링 와셔 (호칭경: Φ5)	1/H	
O2-34	18049SW-3111		Reel Guide Shaft Washer	릴 가이드 축 평 와셔 (호칭경: Φ5)	1/H	
O2-35	08067ET-T121		Reel Guide Shaft Spring pin	릴 가이드 축 스프링 핀 (호칭경: 2, L=10)	1/H	
O2-36	11608700B000		Reel Guide Bracket	릴 가이드 브라켓 (Φ225릴용)	1/H	
O2-37	08067ET-T121		Reel Guide Bracket Spring pin	릴 가이드 브라켓 스프링 핀 (호칭경: 2, L=10)	1/H	
O2-38	08076SC-4113		Reel Guide Bracket Screw	릴 가이드 브라켓 침나사 (M5xL12)	1/H	
O2-39	18048SW-3115		Reel Guide Bracket Spring Washer	릴 가이드 브라켓 스프링 와셔 (호칭경: Φ5)	1/H	
O2-40	18049SW-3111		Reel Guide Bracket Washer	릴 가이드 브라켓 평와셔 (호칭경: Φ5)	2/H	
O2-41	12010SN-1211		Reel Guide Bracket Nut	릴 가이드 브라켓 너트 (M5, 2종)	1/H	
O2-42	11604400B000		Reel Stopper	릴 스토퍼	1/H	
O2-43	11604500B000		Reel Base	릴 베이스	1/H	
O2-44	11604600B000		Reel Base spring Pin	릴 베이스 스프링 핀 (호칭경: 2, L=20)	1/H	
O2-45	11604700B000		Reel spring	릴 스프링	1/H	
O2-46	11604800B000		Real Washer	릴 와셔	1/H	
O2-47	11613800B000		Real Washer(A)-Felt	릴 와셔(A)-FELT	1/H	
O2-48	GP-049269-00		Sequin Guide Wheel	세퀀 가이드 휠	2/H	
O2-49	ST-000342-00		Wheel Stud A	휠 스테드 "A"	3/H	
O2-50	ST-000341-00		Wheel Stud B	휠 스테드 "B"	1/H	

# O3

## Lifting (R)

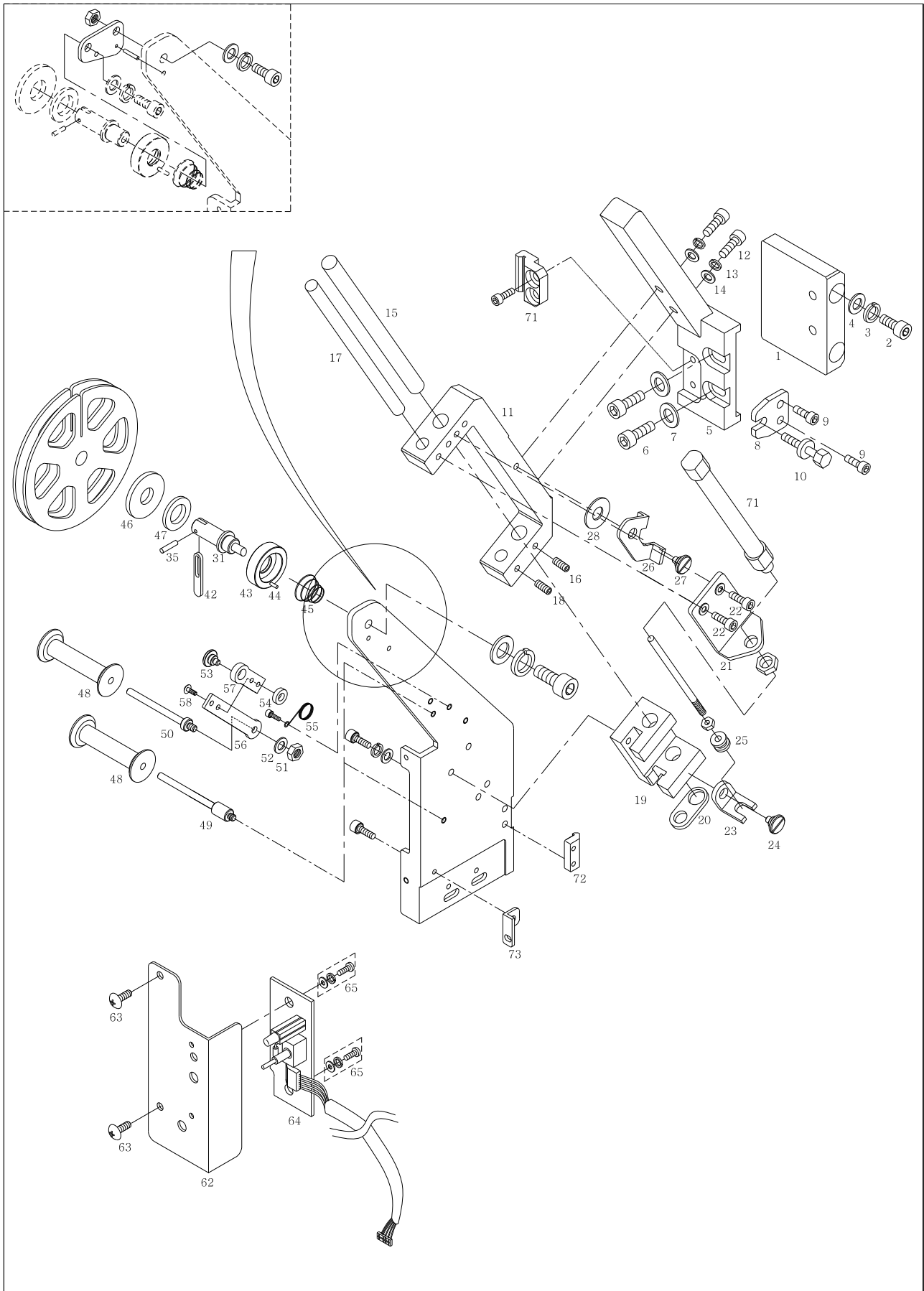

Ref. No.	Parts No.	Note.	Names of Parts	품 명	Q' ty	Assembly No.
O3-1	GP-019902-01		L/R Adjusting Guide Block	좌, 우 조절 가이드 블럭	1/H	
O3-2	15053SC-4119		L/R Adjusting Guide Block Screw	좌, 우 조절 가이드 블럭 침나사 (M5xL30)	2/H	
O3-3	18048SW-3115		L/R Adjusting Guide Block Spring Washer	좌, 우 조절 가이드 블럭스프링 와셔 (호칭경: Φ5)	2/H	
O3-4	18049SW-3111		L/R Adjusting Guide Block Washer	좌, 우 조절 가이드 블럭 평 와셔 (호칭경: Φ5)	2/H	
O3-5	GP-050282-00		L/R Adjusting Bracket(R)	좌, 우 조절 브라켓(우)	1/H	
O3-6	08076SC-4113		L/R Adjusting Bracket(L)Screw	좌, 우 조절 브라켓(좌) 고정나사 (M5xL12)	2/H	
O3-7	18049SW-3111		L/R Adjusting Bracket(L)Washer	좌, 우 조절 브라켓(좌) 평와셔 (호칭경: Φ5)	2/H	
O3-8	GP-018904-01		L/R Adjusting Screw Bracket	좌, 우 조절 나사 브라켓	1/H	
O3-9	15089SC-7119		L/R Adjusting Screw Bracket Screw	좌, 우 조절 나사 브라켓 고정나사 (접시 :M4XL10)	2/H	
O3-10	SC-000583-00		L/R Adjusting Screw	좌, 우 조절 나사	1/H	
O3-11	GP-018874-00		Lifting Base(R)	리프팅 베이스-R	1/H	
O3-12	08076SC-4113		Screw(M5xL12)	리프팅 베이스 침나사 (M5xL12)	2/H	
O3-13	18048SW-3115		Spring Washer(Ø5)	리프팅 베이스 스프링 와셔 (호칭경: Φ5)	2/H	
O3-14	18049SW-3111		Washer(Ø5)	리프팅 베이스 평 와셔 (호칭경: Φ5)	2/H	
O3-15	GP-005877-00		Lifting Shaft	리프팅 축	1/H	
O3-16	03022SC-4517		Screw(M4xL5)	리프팅 축 고정나사 (M4XL5)	2/H	
O3-17	GP-005878-00		Lifting Guide Shaft	리프팅 가이드 축	1/H	
O3-18	03022SC-4517		Screw(M4xL5)	리프팅 가이드 축 고정나사 (M4XL5)	2/H	
O3-19	GP-010475-00		Lifting Slider(R)	리프팅 슬라이더-R	1/H	
O3-20	GP-005880-01		Lifting Slider Cushion	리프팅 슬라이더 쿠션	2/H	
O3-21	GP-010246-00		Cylinder Bracker "A"	실린더 브라켓 "A"	1/H	
O3-22	11603900B000		Stud Screw for Sylinder Bracket "A"	실린더 브라켓 "A" 단나사	2/H	
O3-23	GP-007552-00		Cylinder Bracker "B"	실린더 브라켓 "B"	1/H	
O3-24	11603900B000		Stud Screw for Sylinder Bracket "B"	실린더 브라켓 "B" 단나사	1/H	
O3-25	SN-000061-00		Bushing Nut	실린더 브라켓 "B"보싱너트	1/H	
O3-26	GP-009759-00		Lifting Stopper(R)	리프팅 스토퍼-R	1/H	
O3-27	11603900B000		Stud Screw for Lifting Stopper(L)	리프팅 스토퍼 단나사	1/H	
O3-28	11604100B000		Lifting Stopper Disk Spring	리프팅 스토퍼 접시 스프링 (호칭: 7, 기호: L)	1/H	
O3-29	GP-050275-00		Base Plate(R)	베이스 판-R	1/H	
O3-30	02010AF-3123		Screw	베이스 판 고정나사	4/H	
O3-31	11604300B000		Reel Guide Shaft	릴 가이드 축	1/H	
O3-32	08076SC-4113		Reel Guide Shaft Screw	릴 가이드 축 침나사 (M5xL12)	1/H	
O3-33	18048SW-3115		Reel Guide Shaft Spring Washer	릴 가이드 축 스프링 와셔 (호칭경: Φ5)	1/H	
O3-34	18049SW-3111		Reel Guide Shaft Washer	릴 가이드 축 평 와셔(호칭경: Φ5)	1/H	
O3-35	08067ET-T121		Reel Guide Shaft Spring pin	릴 가이드 축 스프링 핀 (호칭경: 2, L=10)	1/H	
O3-36	11608700B000		Reel Guide Bracket	릴 가이드 브라켓 (Φ225릴용)	1/H	
O3-37	08067ET-T121		Reel Guide Bracket Spring pin	릴 가이드 브라켓 스프링 핀 (호칭경: 2, L=10)	1/H	
O3-38	08076SC-4113		Reel Guide Bracket Screw	릴 가이드 브라켓 침나사 (M5xL12)	1/H	
O3-39	18048SW-3115		Reel Guide Bracket Spring Washer	릴 가이드 브라켓 스프링 와셔 (호칭경: Φ5)	1/H	
O3-40	18049SW-3111		Reel Guide Bracket Washer	릴 가이드 브라켓 평와셔 (호칭경: Φ5)	2/H	
O3-41	12010SN-1211		Reel Guide Bracket Nut	릴 가이드 브라켓 너트 (M5, 2종)	1/H	
O3-42	11604400B000		Reel Washer (A)	릴 스토퍼	1/H	
O3-43	11604500B000		Reel Base	릴 베이스	1/H	
O3-44	11604600B000		Reel Base spring Pin	릴 베이스 스프링 핀 (호칭경: 2, L=20)	1/H	
O3-45	11604700B000		Reel spring	릴 스프링	1/H	
O3-46	11604800B000		Real Washer	릴 와셔	1/H	
O3-47	11613800B000		Real Washer(A)-Felt	릴 와셔(A)-FELT	1/H	
O3-48	11604900B000		Sequin Guide Wheel	세퀀 가이드 휠	2/H	
O3-49	11605000B000		Wheel Stud A	휠 스테드 "A"	2/H	
O3-50	11605200B000		Wheel Stud B	휠 스테드 "B"	1/H	

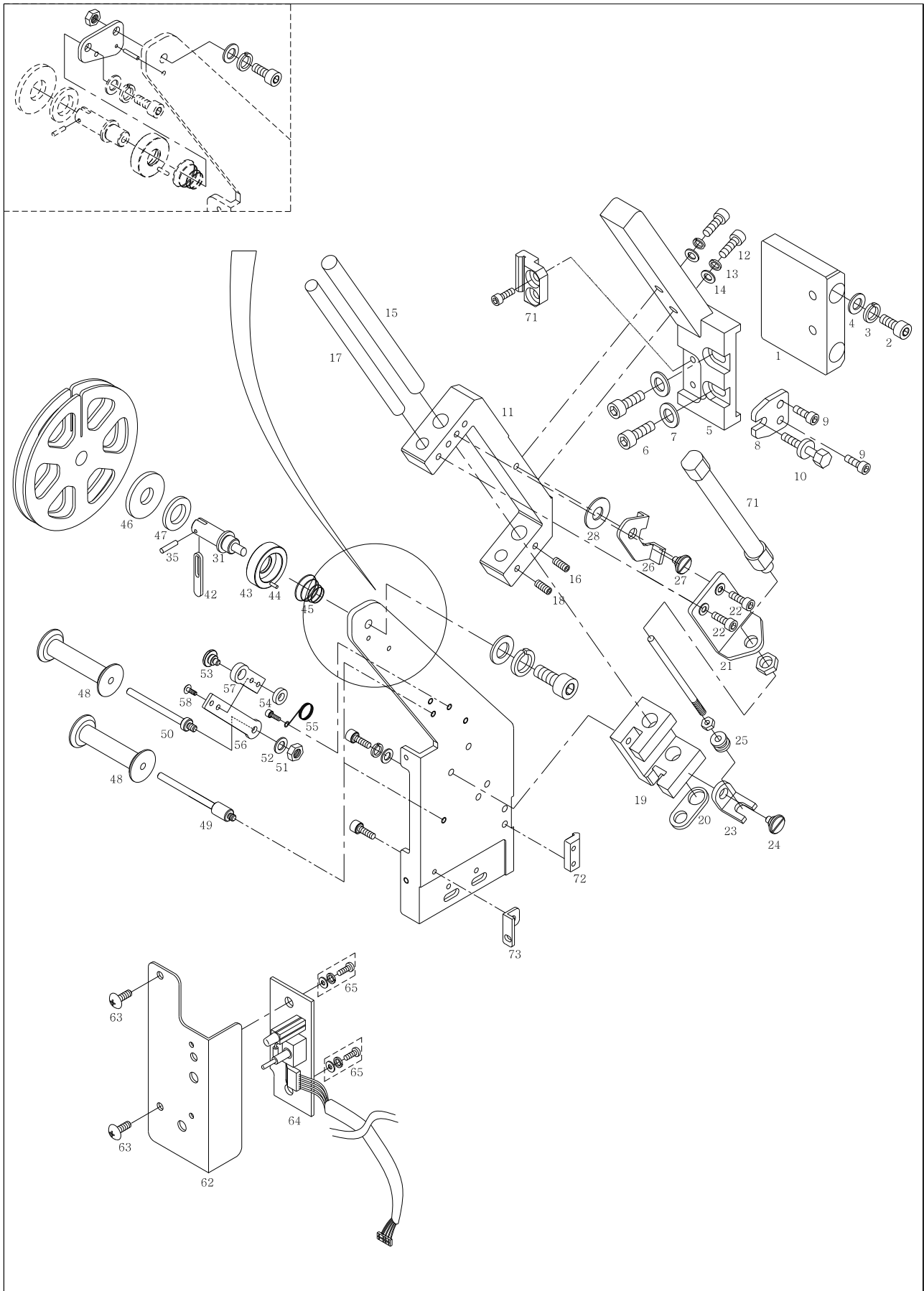



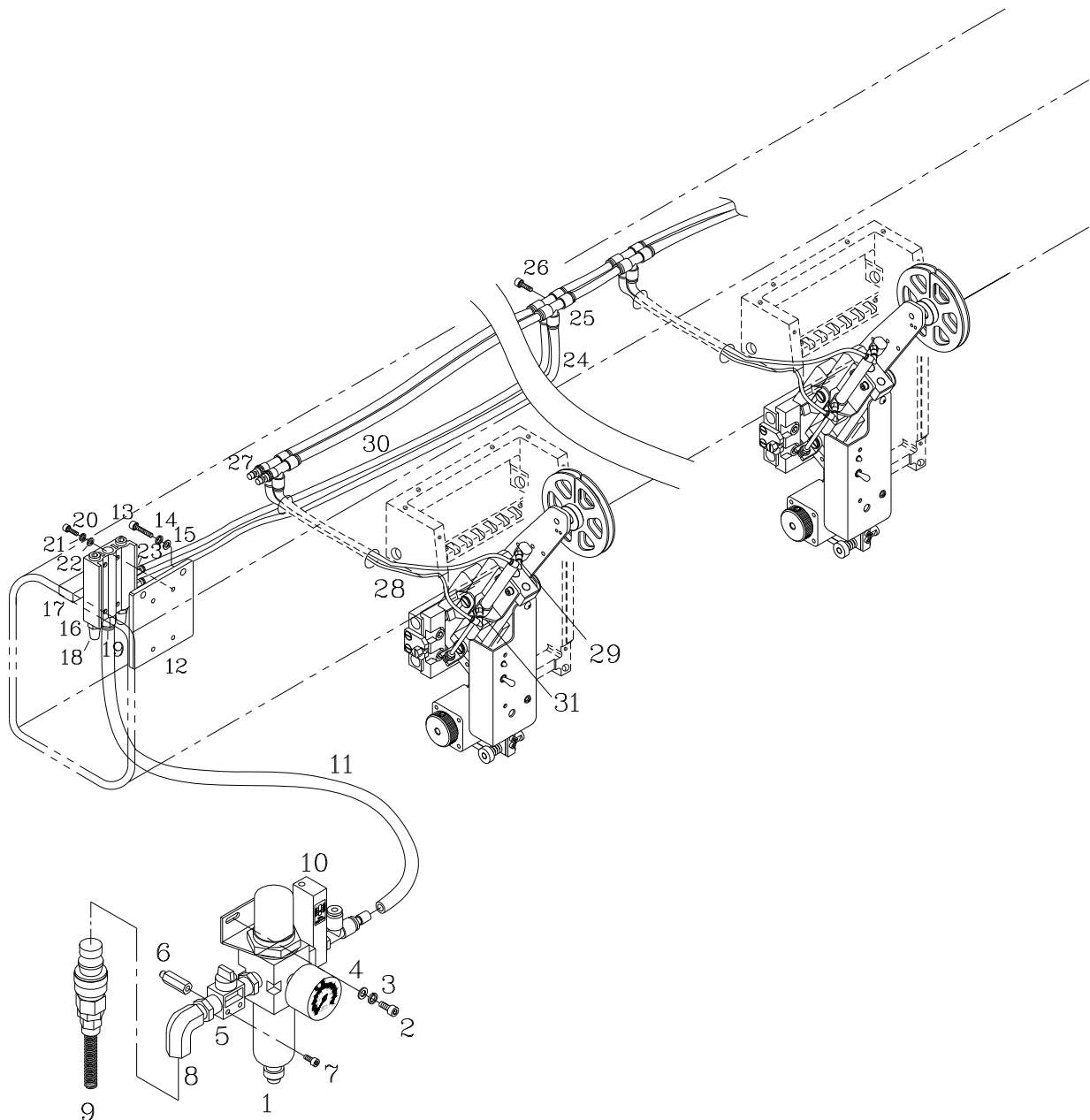

®