

PARTS BOOK

FOR 2-NEEDLE,
NEEDLE FEED LOCK STITCH MACHINE

| | |
|------------|------------|
| KM-750 | KM-790-7 |
| KM-750BL-7 | KM-790BL-7 |
| KM-750 | KM-790 |
| KM-750BL | KM-790BL |

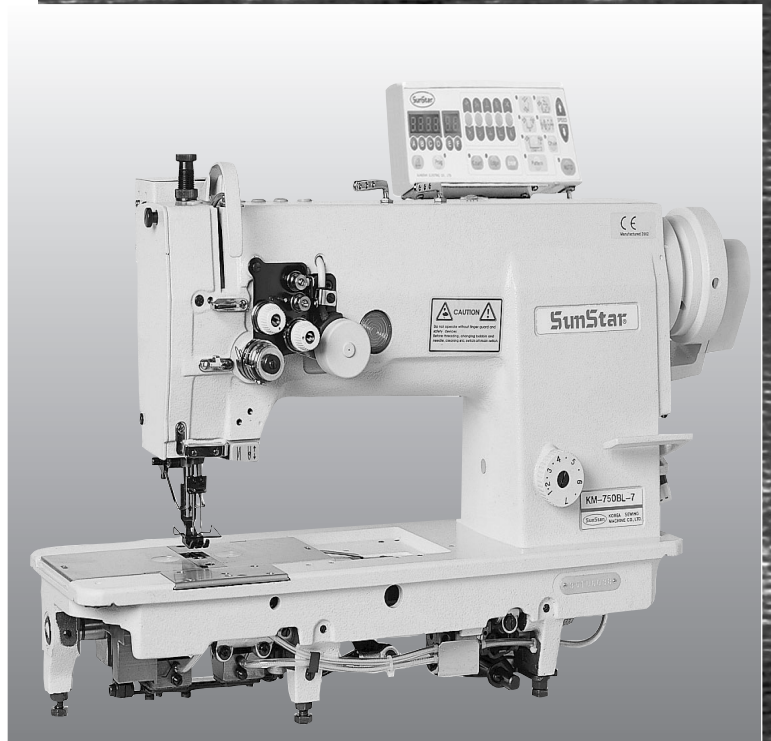

PME-080220

SUNSTAR MACHINERY CO., LTD.

MODEL

- **KM-750-7**
2-NEEDLE, NEEDLE FEED LOCK STITCH MACHINE WITH THREAD TRIMMER
- **KM-750BL-7**
2-NEEDLE, NEEDLE FEED LOCK STITCH MACHINE WITH THREAD TRIMMER
- **KM-750**
2-NEEDLE, NEEDLE FEED LOCK STITCH MACHINE
- **KM-750BL**
2-NEEDLE, NEEDLE FEED LOCK STITCH MACHINE WITH LARGE HOOK
- **KM-790-7**
2-NEEDLE, NEEDLE FEED SPLIT NEEDLE BAR LOCK STITCH MACHINE WITH THREAD TRIMMER
- **KM-790BL-7**
2-NEEDLE, NEEDLE FEED SPLIT NEEDLE BAR LOCK STITCH MACHINE WITH LARGE HOOK AND
THREAD TRIMMER
- **KM-790**
2-NEEDLE, NEEDLE FEED SPLIT NEEDLE BAR LOCK STITCH MACHINE
- **KM-790BL**
2-NEEDLE, NEEDLE FEED SPLIT NEEDLE BAR LOCK STITCH MACHINE WITH LARGE HOOK

NOTE : Parts are Subject to change in Design Without Prior Notice.

1. 조에 속한 파트는 개별 조립 시 제품의 파손 또는 재봉 불량 발생될 수 있어 해당 파트에 대한 주문 시에는 조 품목으로만 구입이 가능합니다.
 2. 본 책자는 Parts Book으로 제작되었으므로 매뉴얼로 사용 불가합니다.
- 1. The parts classified as ass'y items may cause damage to the machine or bad sewing when they are separately assembled. Hence, when they are ordered, they can be purchased as ass'y items only.**
- 2. This is a parts book. It cannot be used as a manual.**

CONTENTS

목 차

| | | |
|----------|--|----|
| A | Machine Body & Threading Mechanism | |
| | 외장 및 실장력 조절관계 | 4 |
| B | Upper Shaft Mechanism | |
| | 상축관계 | 6 |
| C | Presser Foot & Knee Lifting Mechanism | |
| | 노루발 및 무릎 올림 관계 | 8 |
| D | Needle Bar Rocking Mechanism | |
| | 바늘대 요동 관계 | 10 |
| E | Needle Bar Flip-Up Mechanism | |
| | 바늘대 절환 관계 | 12 |
| F | Feed Mechanism | |
| | 피이드 관계 | 14 |
| G | Lower Shaft & Rotary Hook Mechanism | |
| | 하축 및 로터리 훅 관계 | 18 |
| H | Lubrication | |
| | 급유 관계 | 22 |
| I | Thread Trimmer Mechanism | |
| | 사절 관계 | 24 |
| J | Wiper Mechanism | |
| | 와이프 관계 | 26 |
| K | Reverse Button Mechanism | |
| | 역진 버튼 관계 | 27 |
| L | Synchronizer | |
| | 싱크로 나이저 | 28 |
| M | Program Unit Box & Auto Presser Foot Lifting Solenoid Mechanism | |
| | 프로그램 유닛 박스 및 자동 무릎 올림 관계 | 29 |
| N | Accessories | |
| | 액세서리 관계 | 30 |
| O | Gauge Parts | |
| | 게이지 관계 | 32 |

본 책자는 Parts Book으로 제작되었으므로 메뉴얼로 사용 불가합니다.

This is a parts book. It cannot be used as a manual.

Machine Body & Threading Mechanism

외장 및 실장력 조절관계

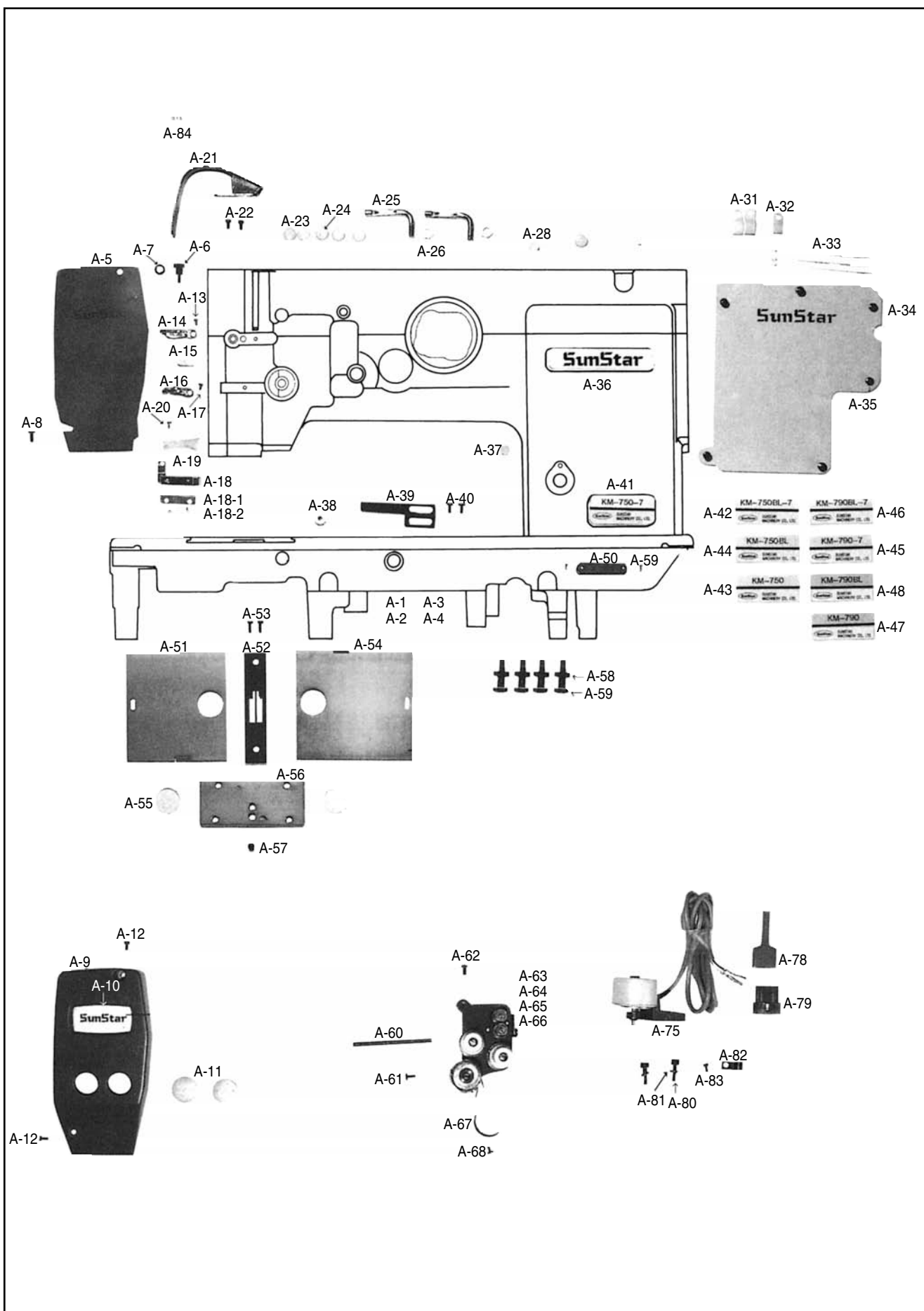

| Ref. No. | Parts No. | Note | Name of Parts | 품 명 | Q' ty | Assembly No. |
|----------|--------------|------------------|-----------------------------------|-----------------------------|-------|--------------|
| A-1 | 01-001A-7507 | A, AL | Arm, Bed | 아암, 베드(組) | 1 | |
| A-2 | 01-001A-7500 | A-1, AL-1 | Arm, Bed | 아암, 베드(組) | 1 | |
| A-3 | 01-001A-7907 | B, BL | Arm, Bed | 아암, 베드(組) | 1 | |
| A-4 | 01-001A-7900 | B-1, BL-1 | Arm, Bed | 아암, 베드(組) | 1 | |
| A-5 | GP-017212-00 | A, AL, A-1, AL-1 | Face Plate | 면판 | 1 | |
| A-6 | 01-007S-7500 | A, AL, A-1, AL-1 | Screw(Upper) For A-5 | 면판 쥘나사(上) | 1 | |
| A-7 | 01-007W-7400 | A, AL, A-1, AL-1 | Washer(Upper) For A-5 | 면판 와셔 | 1 | |
| A-8 | 01-009S-7500 | A, AL, A-1, AL-1 | Screw(Lower) For A-5 | 면판 쥘나사(下) | 1 | |
| A-9 | 01-006A-7900 | B, BL, B-1, BL-1 | Face Plate | 면판 | 1 | |
| A-10 | 01-029M-1230 | B, BL, B-1, BL-1 | Brand Mark | 면판 마크 | 1 | |
| A-11 | 01-008R-3400 | B, BL, B-1, BL-1 | Face Plate Cap | 면판 급유 마개 | 2 | |
| A-12 | SC-0158-3710 | B, BL, B-1, BL-1 | Screw(9/64" n=40) | 면판 쥘나사(9/64" n=40) | 2 | |
| A-13 | SC-0519-2302 | | Screw(9/64" n=40) | 마크 쥘나사(9/64" n=40) | 1 | |
| A-14 | 01-018A-7500 | | Arm Thread Guide Plate(U) | 아암 실안내(上) | 1 | |
| A-15 | 01-013R-7900 | B, BL, B-1, BL-1 | Oil Cap For Slide Block Cover | 슬라이드 블럭 카바 고무마개 | 1 | |
| A-16 | 01-020A-7500 | | Arm Thread Guide Plate(M) | 아암 실안내(中) | 1 | |
| A-17 | SC-0519-2302 | | Screw(9/64" n=40) | 마크 쥘나사(9/64" n=40) | 1 | |
| A-18 | 01-022A-7500 | | Arm Thread Guide Plate(L) | 아암 실안내(下) | 1 | |
| A-18-1 | 01-024A-7500 | | Felt For Upper Thread Supply | 윗실 급유 펠트잡이 | 1 | |
| A-18-2 | SC-0536-7500 | | Screw(3/32" n=56) | 윗실 펠트 잡이 쥘나사(3/32" n=56) | 2 | |
| A-19 | 44-024M-7500 | | Felt For Upper Thread Supply | 윗실 급유 펠트 | 1 | |
| A-20 | SC-0519-2302 | | Screw(9/64" n=40) | 마크 쥘나사(9/64" n=40) | 1 | |
| A-21 | GP-013234-00 | | Thread Take Up Cover | 실채기 커버 | 1 | |
| A-22 | SC-A170-4124 | | Screw(9/64" n=40) | 윗뚜껑 쥘나사(9/64" n=40) | 2 | |
| A-23 | 44-021R-7400 | | Rubber Cap | 베드 기름 마개 | 5 | |
| A-24 | 01-007R-8130 | | Oil Cap | 고무마개(Hole) | 2 | |
| A-25 | 01-015A-7400 | | Top Cover Thread Guide | 새구멍 실걸이 | 2 | |
| A-26 | SN-0121-7400 | | Nut(15/64" n=28) | 새구멍 실걸이 너트(15/64" n=28) | 2 | |
| A-28 | 44-008M-7500 | | Oil Seat | 오일 시트 | 1 | |
| A-31 | 01-001C-2350 | A, AL, B, BL | Cable Holder 5N | 케이블 잡이C(5N) | 2 | |
| A-32 | 01-009R-2700 | A, AL, B, BL | Cable Holder 6N | 케이블 잡이A(6N) | 1 | |
| A-33 | 02-003A-2700 | A, AL, B, BL | Band Clip | 나일론 클립 | 5 | |
| A-34 | 01-038A-7500 | | Back Cover Plate | 뒤뚜껑 | 1 | |
| A-35 | SC-0179-3710 | | Screw(11/64" n=40) | 윗뚜껑 쥘나사(11/64" n=40) | 6 | |
| A-36 | 01-010M-2350 | | Brand Mark | 상표마크(암부) | 1 | |
| A-37 | 06-001C-7400 | | Oil Cap | 피드 조절기 구멍마개 | 1 | |
| A-38 | 01-007R-8130 | | Oil Cap | 고무마개(Hole) | 1 | |
| A-39 | 01-046A-7500 | | Stopper For Slide Plate(R) | 미끄럼판(右) 스톱퍼 | 1 | |
| A-40 | SC-0543-2302 | | Screw(11/64" N=40) | 톱카바 힌지 고정나사(11/64" n=40) | 2 | |
| A-41 | 01-028M-7507 | A | Model Mark(KM-750-7) | 모델 마크 | 1 | |
| A-42 | 01-012M-75L7 | AL | Model Mark(KM-750BL-7) | 모델 마크 | 1 | |
| A-43 | 01-012M-7500 | A-1 | Model Mark(KM-750) | 모델 마크 | 1 | |
| A-44 | 01-031M-750L | AL-1 | Model Mark(KM-750BL) | 모델 마크 | 1 | |
| A-45 | 01-032M-7907 | B | Model Mark(KM-790-7) | 모델 마크 | 1 | |
| A-46 | 01-033M-79L7 | BL | Model Mark(KM-790BL-7) | 모델 마크 | 1 | |
| A-47 | 01-034M-7900 | B-1 | Model Mark(KM-790) | 모델 마크 | 1 | |
| A-48 | 01-035M-790L | BL-1 | Model Mark(KM-790BL) | 모델 마크 | 1 | |
| A-49 | 01-035P-7400 | | Pin For A-50 | 번호판 핀 | 2 | |
| A-51 | 01-045A-7500 | | Slide Plate(R) | 미끄럼판(右) | 1 | |
| A-52* | 01-40SA-7500 | | Needle Plate 1/4 | 침판 1/4(비사절) | 1 | |
| A-53 | SC-0119-7600 | | Screw(11/64" n=40) | 미끄럼판 쥘나사(11/64" n=40) | 2 | |
| A-54 | 01-044A-7500 | | Slide Plate(L) | 미끄럼판(左) | 1 | |
| A-55 | 01-048A-7500 | | Bobbin Window | 미끄럼판 보빈창 | 2 | |
| A-56 | 01-042A-7500 | | Slide Plate "Front" Ass'y | 미끄럼판(前) 組 | 1 | |
| A-57 | SC-0110-1230 | | Screw(15/64" n=28) | 바늘대 B/S 나사(15/64" n=28) | 1 | |
| A-58 | 01-014C-8130 | | Nut For A-59 | 베드받침 너트(M8×P1.25) 3중 | 4 | |
| A-59 | SC-0329-8130 | | Screw(M8×1.25) | 베드받침 볼트(M8×1.25) | 4 | |
| A-60 | 40-010A-5607 | | Tension Release Bar | 사절 실늦추기 축 | 1 | |
| A-61 | SC-0158-3710 | | Screw(9/64" n=40) | 면판 쥘나사(9/64" n=40) | 1 | |
| A-62 | SC-0179-3710 | | Screw(11/64" n=40) | 윗뚜껑 쥘나사(11/64" n=40) | 1 | |
| A-63 | 40-002A-7507 | A, B | Thread Tension Control Ass'y | 실조절 장치(組) | 1 | |
| A-64 | 40-002A-7507 | AL, BL | Thread Tension Control Ass'y | 실조절 장치(組) | 1 | |
| A-65 | AS-004113-00 | A-1, B-1 | Thread Tension Control Ass'y | 실조절 장치(組) | 1 | |
| A-66 | AS-004113-00 | AL-1, BL-1 | Thread Tension Control Ass'y | 실조절 장치(組) | 1 | |
| A-67 | 01-019C-7400 | | Stopper For Thread Take-Up Spring | 실조절 장치 스톱퍼 | 1 | |
| A-68 | SC-0531-2302 | | Screw(9/64" n=40) | 톱카바 고정판 고정나사(소)(9/64" n=40) | 1 | |
| A-75 | 40-006A-7507 | A, AL, B, BL | Tension Release Solenoid Assembly | 실늦추기 솔레노이드(組) | 1 | |
| A-78 | 17-436C-7907 | A, AL, B, BL | Tube For A-75 | 사각 튜브(소) | 1 | |
| A-79 | 08-010B-3701 | A, AL, B, BL | Plug For A-75 | 플러그 1490P1(백색) | 1 | |
| A-80 | SC-0162-5607 | A, AL, B, BL | Screw(M5×0.8) | 사절레버 쥘나사(M5×0.8) | 2 | |
| A-81 | 07-011W-1230 | A, AL, B, BL | Washer For A-75 | 가마잡이 와셔 | 2 | |
| A-82 | 40-014M-7507 | A, AL, B, BL | Cable Holder | 케이블 잡이 | 1 | |
| A-83 | SC-0531-2302 | A, AL, B, BL | Screw(9/64" n=40) | 톱카바 고정판 고정나사(소)(9/64" n=40) | 1 | |
| A-84 | 44-116M-7900 | B, B-1, BL, BL-1 | Oil Sticker | 바늘대 급유표시 스티커 | 1 | |

NOTE:

- A=KM-750-7
AL=KM-750BL-7
A-1=KM-750
AL-1=KM-750BL
B=KM-790-7
BL=KM-790BL-7
B-1=KM-790
BL-1=KM-790BL
- The "*" Mark is Option Parts

B

Upper Shaft Mechanism 상축관계

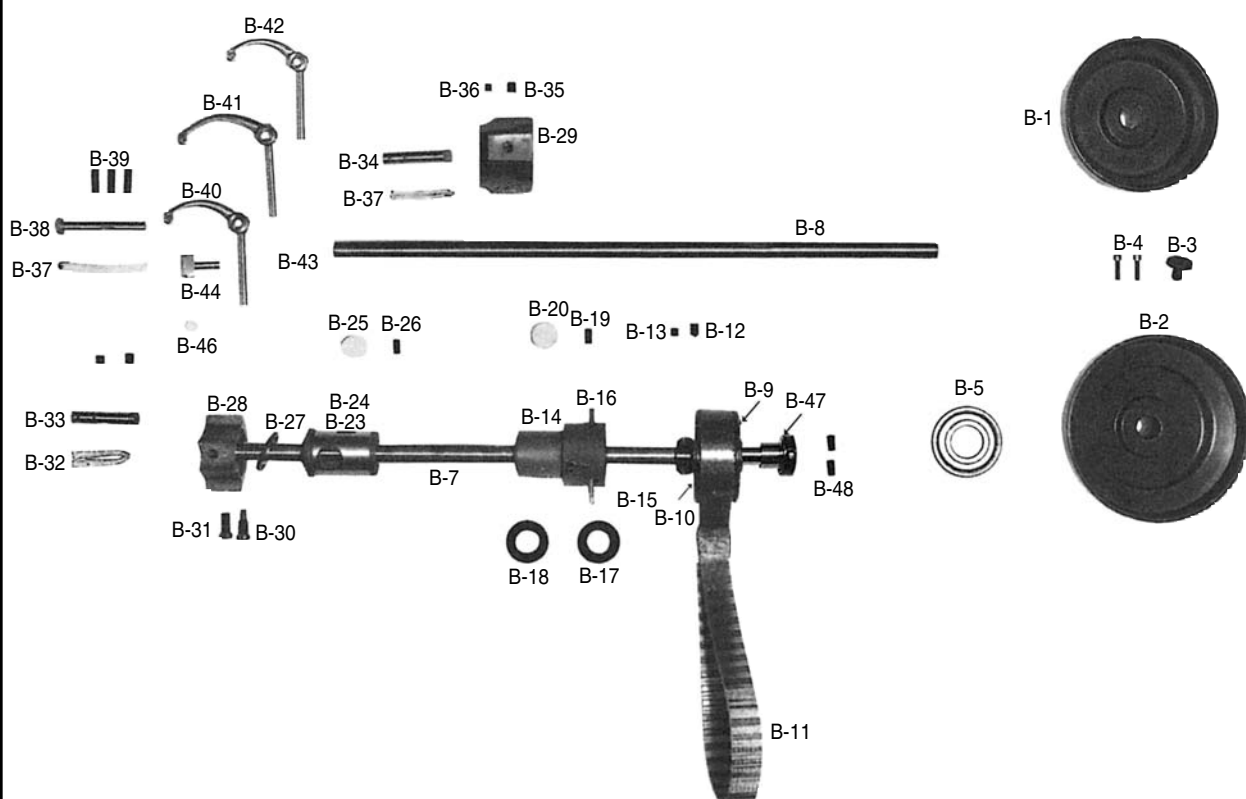

| Ref. No. | Parts No. | Note | Name of Parts | 품 명 | Q' ty | Assembly No. |
|----------|------------------|----------------------|------------------------------------|--------------------------|-------|--------------|
| B-1 | 02-021A-7507 | A, AL, B, BL | Pulley(T) | 폴리(사철) | 1 | |
| B-2 | 02-022A-7500 | A-1, AL-1, B-1, BL-1 | Pulley(S) | 폴리(비사철) | 1 | |
| B-3 | SC-0188-1230 | A-1, AL-1, B-1, BL-1 | Screw(5/16" n=24) | 폴리 큰나사(5/16" n=24) | 1 | |
| B-4 | SC-0150-2500 | | Screw(15/64" n=28) | 폴리 고정나사(15/64" n=28) | 1 | |
| B-5 | 07-011A-5607 | | Bearing(6004NR) | 베어링(6004NR) | 1 | |
| B-7 | 02-101A-7507 | A, AL, B, BL | Upper Shaft(T) | 상축 | 1 | |
| B-8 | 02-101A-7500 | A-1, AL-1, B-1, BL-1 | Upper Shaft(S) | 상축 | 1 | |
| B-9 | GP - 017663 - 00 | | Timming Belt Pulley(Upper) | 타이밍 폴리(上) | 1 | |
| B-10 | 02-015C-7400 | | Side Ring | 후렌치 | 2 | |
| B-11 | 02-013A-7400 | | Timing Belt | 타이밍 벨트 | 1 | |
| B-12 | SC-A117-4417 | | Screw(1/4" n=40) | 육각구멍볼이 멈춤나사(1/4" n=40) | 1 | |
| B-13 | SC-A308-4517 | | Screw(1/4" n=40) | 육각구멍볼이 멈춤나사(1/4" n=40) | 1 | |
| B-14 | 02-012A-7500 | | Upper Shaft Bushing(M) | 상축 중붓싱 | 1 | |
| B-15 | 44-012P-7500 | | Oil Tube Pin(A) For B-14 | 상축 중붓싱 오일 튜브 핀(A) | 3 | |
| B-16 | 44-013P-7500 | | Oil Tube Pin(B) For B-14 | 상축 중붓싱 오일 튜브 핀(B) | 1 | |
| B-17 | 44-011M-7500 | | Oil Seal(R) For B-14 | 상축 중붓싱 오일실(右) | 1 | |
| B-18 | 44-010M-7500 | | Oil Seal(L) For B-14 | 상축 중붓싱 오일실(左) | 1 | |
| B-19 | SC-0507-1230 | | Screw(15/64" n=28) | 상축 B/S 고정나사(15/64" n=28) | 1 | |
| B-20 | 02-009M-7400 | | Oil Felt(A) For B-14 | 상축 앞붓싱 헬트 | 1 | |
| B-23 | GP - 028268 - 00 | A, AL, A-1, AL-1 | Upper Shaft Bushing(F) | 상축 앞붓싱 | 1 | |
| B-24 | GP - 028268 - 00 | B, BL, B-1, BL-1 | Upper Shaft Bushing(F) | 상축 앞붓싱 | 1 | |
| B-25 | 02-009M-7400 | | Oil Felt(A) For B-23, 24 | 상축 앞붓싱 헬트 | 1 | |
| B-26 | SC-0507-1230 | | Screw(15/64" n=28) | 상축 붓싱 고정나사(15/64" n=28) | 1 | |
| B-27 | 02-007A-7400 | | Thrust Ring | 상축 앞붓싱 링 | 1 | |
| B-28 | 02-105A-7400 | A, AL, A-1, AL-1 | Link Cam | 링크 캠 | 1 | |
| B-29 | 02-105A-7900 | B, BL, B-1, BL-1 | Link Cam | 링크 캠(각 쌍침) | 1 | |
| B-30 | SC-0123-1230 | | Screw(9/32" n=28) | 링크 캠 위치 고정나사(9/32" n=28) | 1 | |
| B-31 | SC-0124-7400 | | Screw(9/32" n=28) | 링크 캠 점나사(9/32" n=28) | 1 | |
| B-32 | 44-0000-1230 | | Oil Wick | 오일 심지 | 1 | |
| B-33 | PN - 000577 - 00 | A, AL, A-1, AL-1 | Needle Bar Crank Shaft | 링크캠 핀 | 1 | |
| B-34 | PN - 000243 - 03 | B, BL, B-1, BL-1 | Needle Bar Crank Shaft | 바늘대 크랭크 축 | 1 | |
| B-35 | SC-A308-4517 | | Screw(1/4" n=40) | 육각구멍볼이 멈춤나사(1/4" n=40) | 1 | |
| B-36 | SC-0129-7400 | | Screw(1/4" n=40) | 기어나사(1/4" n=40) | 1 | |
| B-37 | 44-0000-1230 | | Oil Wick | 오일 심지 | 1 | |
| B-38 | 08-101A-8130 | | Hinge Pin For Thread Take Up Lever | 실채기 힌지핀 | 1 | |
| B-39 | SC-0508-1230 | | Screw(15/64" n=28) | 폴리 고정나사(15/64" n=28) | 3 | |
| B-40 | 08-002A-750L | AL, AL-1 | Thread Take-Up Lever | 실채기(2) | 1 | |
| B-41 | 08-103A-7500 | A, B, A-1, B-1 | Thread Take-Up Lever | 실채기(3) | 1 | |
| B-42 | 08-004A-790L | BL, BL-1 | Thread Take-Up Lever | 실채기(5) | 1 | |
| B-43 | 44-0000-1230 | | Oil Wick | 오일 심지 | 1 | |
| B-44 | 02-103A-740L | | Thread Take-Up Lever Holder | 실채기 잡이 | 1 | |
| B-46 | 06-033M-7400 | | Oil Felt | 절환기 헬트 | 1 | |
| B-47 | 02-027S-577S | | Bushing | 상축 후 베어링 붓싱 | 1 | |
| B-48 | SC-A117-4417 | | Screw(1/64" n=40) | 상축 후 베어링 붓싱 점나사 | 2 | |

NOTE:

- ① A=KM-750-7
AL=KM-750BL-7
A-1=KM-750
AL-1=KM-750BL
B=KM-790-7
BL=KM-790BL-7
B-1=KM-790
BL-1=KM-790BL
- ② The "*" Mark
is Option Parts



Presser Foot & Knee Lifting Mechanism

노루발 및 무릎 올림 관계

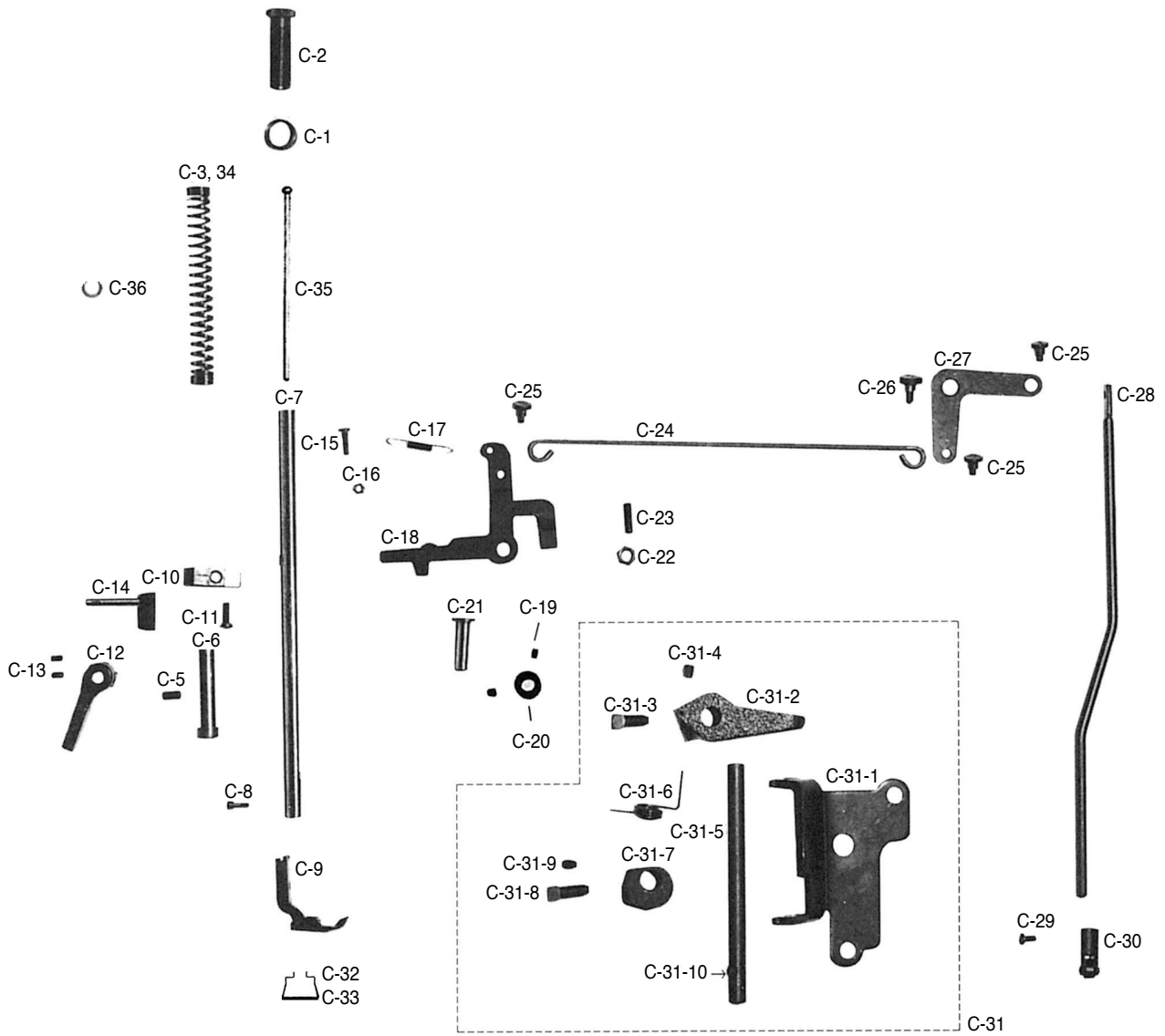

| Ref. No. | Parts No. | Note | Name of Parts | 품 명 | Q' ty | Assembly No. |
|----------|--------------|-----------------|--------------------------------------|-----------------------------|-------|--------------|
| C-1 | 05-002C-2500 | | Nut(9/16" n=20) | 압력 조절나사 너트(9/16" n=20) | 1 | |
| C-2 | SC-0339-1230 | | Screw(9/16" n=20) | 압력 조절나사(9/16" n=20) | 1 | |
| C-3 | 05-014C-250A | A,A-1,B,B-1 | Spring For C-2 | 압력 조절 스프링 | 1 | |
| C-5 | SC-0507-1230 | | Screw(15/64" n=28) | 상축 붓싱 고정나사(15/64" n=28) | 1 | |
| C-6 | 05-001A-7500 | | Presser Bar Bushing(L) | 누름대 붓싱 | 1 | |
| C-7 | 05-106A-2070 | | Presser Bar | 누름대 | 1 | |
| C-8 | SC-0315-2302 | | Screw(9/64" n=40) | 노루발 컴나사(9/64" n=40) | 1 | |
| C-9* | 05-020A-7400 | | Presser Foot 1/4 | 노루발 1/4 | 1 | |
| C-10 | GP-013204-00 | | Presser Bar Holder | 누름대 잡이 | 1 | |
| C-11 | SC-0174-1230 | | Screw(11/64" n=40) | 홈볼이 납작 작은나사(11/64" n=40) | 1 | |
| C-12 | 43-001A-640L | | Presser Bar Lifter | 누름대 올리기 | 1 | |
| C-13 | SC-0164-2700 | | Screw(M5) | 캠 접촉 카라 고정나사(M5) | 2 | |
| C-14 | GP-025414-01 | | Presser Bar Lifter Crank | 누름대 올리기 크랭크 | 1 | |
| C-15 | SC-0528-1230 | | Screw(9/64" n=40) | 톱카바 나사(우)(9/64" n=40) | 1 | |
| C-16 | 11-017S-7500 | | Nut For C-17 | 누름대 올림 레버 스프링 너트 | 1 | |
| C-17 | GP-012864-00 | | Spring For Presser Bar Lifter Lever | 누름대 올림 레버 스프링 | 1 | |
| C-18 | GP-025423-00 | | Presser Bar Lifter Lever | 누름대 올리기 레버 | 1 | |
| C-19 | SC-0105-7500 | | Screw(11/64" n=40) | 바늘대 붓싱 나사(11/64" n=40) | 2 | |
| C-20 | 11-023A-7507 | | Collar For C-21 | 누름대 올리기 레버축 카라 | 1 | |
| C-21 | 43-007A-7500 | | Presser Bar Lifter Stud | 누름대 올리기 레버축 | 1 | |
| C-22 | 43-005C-7500 | | Nut For C-18 | 누름대 올리기 레버 지지 너트 | 2 | |
| C-23 | SC-0511-7500 | | Screw(1/4" n=28) | 누름대 올리기 레버 지지 나사(1/4" n=28) | 1 | |
| C-24 | 43-015A-7500 | | Knee Lifter Connecting Rod | 무릎 올림 연결 로드 | 1 | |
| C-25 | 43-017S-7500 | | Stud Screw For C-24 | 무릎 올림 연결 로드 단나사 | 3 | |
| C-26 | 43-014S-7500 | | Stud Screw For C-27 | 무릎 올림 레버 단나사 | 1 | |
| C-27 | 43-013A-7500 | | Knee Lifter Lever | 무릎 올림 레버 | 1 | |
| C-28 | 43-016A-7500 | | Knee Lifter Bar | 무릎 올림 봉 | 1 | |
| C-29 | SC-0542-1230 | | Screw(11/64" n=40) | 실늑추기 고정나사(11/64" n=40) | 1 | |
| C-30 | 43-015A-5607 | | Knee Lifting Roller Bracket Assembly | 무릎 올림 봉 로올러(組) 6 | 1 | |
| C-31 | 43-018A-7500 | | Knee Lifter Assembly | 무릎 올림(組) | 1 | |
| C-31-1 | 43-028A-8130 | | Lever Shaft Bracket | 레버축 브라켓 | 1 | |
| C-31-2 | 43-026A-7500 | | Knee Lifter Rock Bar Lever | 무릎 올림 봉 받침 레버 | 1 | |
| C-31-3 | 43-026S-8130 | | Screw(A) For C-31-2 | 무릎 올림 레버 고정나사 | 1 | |
| C-31-4 | 43-027S-8130 | | Screw(B) For C-31-2 | 무릎 올림 레버 고정나사(小) | 1 | |
| C-31-5 | GP-018050-00 | | Knee Lifter Rock Bar Lever Shaft | 무릎올림봉 받침레버축 | 1 | |
| C-31-6 | 43-027G-8130 | | Return Spring For C-31-5 | 레버축 리턴 스프링 | 1 | |
| C-31-7 | 43-027A-8130 | | Lever Shaft Stopper Collar | 레버축 스톱퍼 카라 | 1 | |
| C-31-8 | SC-0107-1600 | | Screw(M6×1.0) | 무릎 올림축 고정나사(M6×1.0) | 1 | |
| C-31-9 | 43-027S-8130 | | Screw(B) For C-31-7 | 무릎 올림 레버 고정나사(小) | 1 | |
| C-31-10 | 43-030P-8130 | | Lever Shaft Guide Pin | 안내핀 | 1 | |
| C-32 | 01-101C-7500 | | Finger Guard | 안전가이드(비사절) | 1 | |
| C-33 | 01-101C-7507 | | Finger Guard | 안전가이드(사절) | 1 | |
| C-34 | 05-014C-250B | AL,AL-1,BL,BL-1 | Spring For C-2 | 압력 조절 스프링 | 1 | |
| C-35 | 05-007C-1230 | | Presser Adjusting Bar | 압력 조절봉 | 1 | |
| C-36 | 09-025W-8270 | A,AL,B,BL | Washer(1.2t) | 와셔 (1.2t) | 1 | |

NOTE:

- ① A=KM-750-7
AL=KM-750BL-7
A-1=KM-750
AL-1=KM-750BL
B=KM-790-7
BL=KM-790BL-7
B-1=KM-790
BL-1=KM-790BL
- ② The "*" Mark is Option Parts

Needle Bar Rocking Mechanism 바늘대 요통 관계

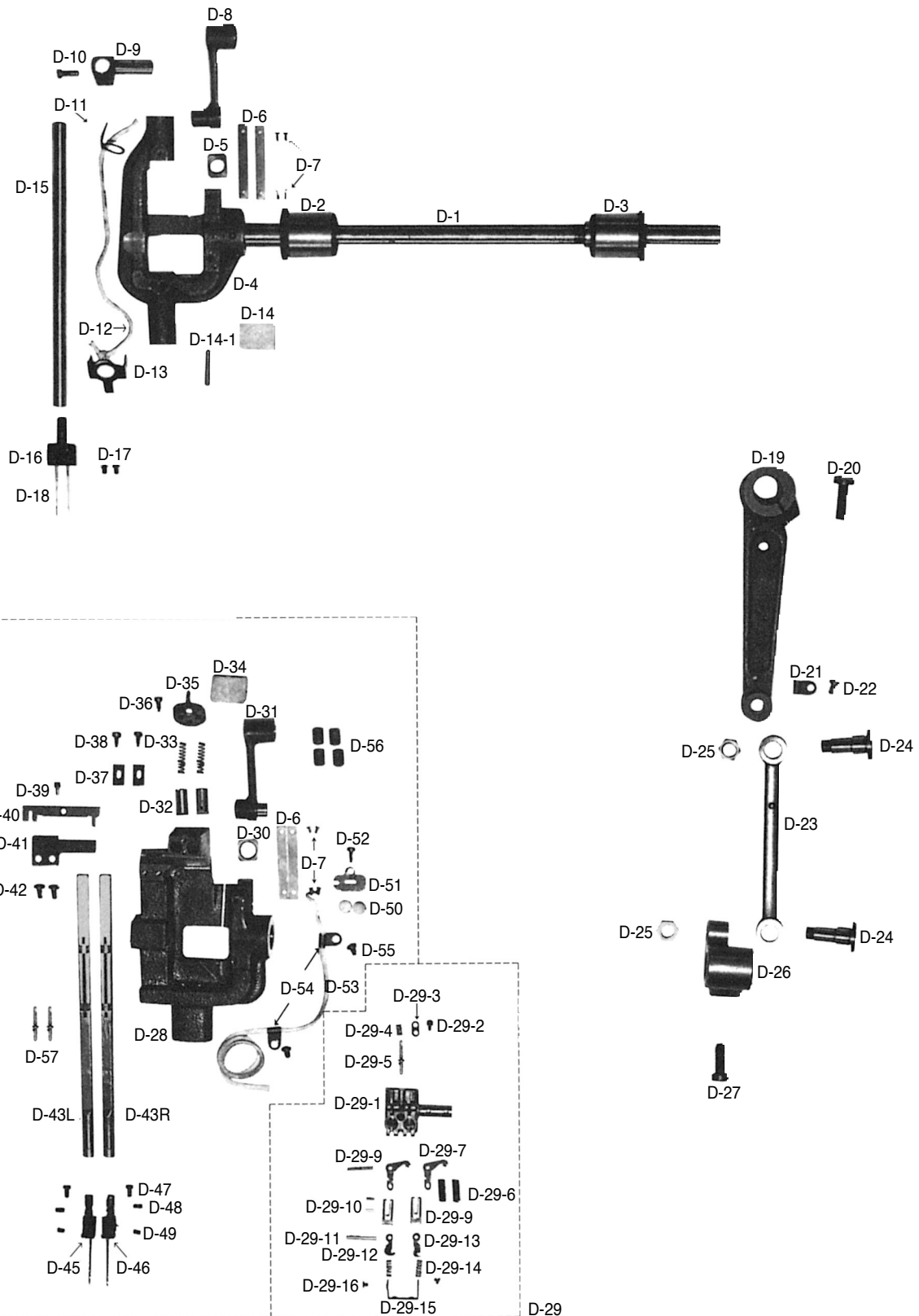

| Ref. No. | Parts No. | Note | Name of Parts | 품명 | Q'ty | Assembly No. |
|----------|---------------|------------------|---------------------------------|------------------------------|------|---|
| D-1 | 04-110A-7400 | | Needle Bar Rock Shaft | 요동축 | 1 | |
| D-2 | 04-111A-7400 | | Needle Bar Rock Shaft Bush(F) | 요동축 앞붓싱 | 1 | |
| D-3 | 04-114A-7400 | | Needle Bar Rock Shaft Bush(R) | 요동축 뒷붓싱 | 1 | |
| D-4 | AS-004803-01 | A. AL. A-1. AL-1 | Needle Bar Frame | 바늘대 후레임 | 1 | |
| D-4-1 | PN-000381-00 | A. AL. A-1. AL-1 | Taper Pin | 바늘대 후레임 고정핀 | 1 | |
| D-5 | 04-105A-7400 | A. AL. A-1. AL-1 | Needle Bar Guide Slide Block | 바늘대 안내블럭 | 1 | |
| D-6 | 04-107A-7400 | | Needle Bar Guide Plate | 보강판 | 2 | |
| D-7 | SC-0116-7400 | | Screw(3/32" n=56) | 안내판 고정나사((3/32" n=56) | 4 | |
| D-8 | 04-004A-7400 | A. AL. A-1. AL-1 | Needle Bar Crank | 바늘대 크랭크 | 1 | |
| D-9 | 04-102A-7400 | A. AL. A-1. AL-1 | Needle Bar Clamp | 바늘대 잡이 | 1 | |
| D-10 | SC-0158-3710 | A. AL. A-1. AL-1 | Screw(9/64" n=40) | 면판 쥘나사(9/64" n=40) | 1 | |
| D-11 | 04-012C-7400 | A. AL. A-1. AL-1 | Needle Bar Wick Holder(Upper) | 요동축 유심잡이(上) | 1 | |
| D-12 | 44-0000-1230 | A. AL. A-1. AL-1 | Oil Wick | 오일 십지 | 1 | |
| D-13 | 04-013C-7400 | A. AL. A-1. AL-1 | Needle Bar Wick Holder(Lower) | 요동축 유심잡이(下) | 1 | |
| D-14 | 44-107M-7900 | A. AL. A-1. AL-1 | Felt For Needle Bar Frame | 바늘대 급유헬트(A) | 1 | |
| D-15 | 04-001A-7500 | A. AL. A-1. AL-1 | Needle Bar | 바늘대 | 1 | |
| D-16* | 02-021A-7400 | A. AL. A-1. AL-1 | Needle Clamp 1/4 | 침지 1/4 | 1 | |
| D-17 | SC-0160-5607 | A. AL. A-1. AL-1 | Screw(9/64" n=40) | 바늘 쥘나사(9/64" n=40) | 2 | |
| D-18 | | | Needle | 바늘 | 2 | |
| D-19 | GP-014888-00 | | Needle Bar Connecting Rod | 바늘대 요동축 연결로드 | 1 | |
| D-20 | 04-020S-7400 | | Screw For D-19 | 요동 로드 쥘나사 | 1 | |
| D-21 | 04-021C-7400 | | Wick Supporter | 유심 잡이(2-51) | 1 | |
| D-22 | SC-0531-2302 | | Screw(9/64" n=40) | 톱카바 고정판 고정나사(소) (9/64" n=40) | 1 | |
| D-23 | 04-115A-7400 | | Needle Bar Rock Link | 바늘대 요동 링크 | 1 | |
| D-24 | GP-030851-00 | | Screw For Needle Bar Rock Link | 요동 링크 단나사 | 2 | |
| D-25 | SN-0109-3710 | | Nut(5/16" n=24) | 치그재크 조절 스톱퍼 축 너트(5/16" n=24) | 2 | |
| D-26 | GP-014889-01 | | Needle Bar Connecting Crank | 요동 크랭크 | 1 | |
| D-27 | SC-0108-2350 | | Screw(1/4" n=28) | 요동 크랭크 쥘나사(1/4" n=28) | 1 | |
| D-28 | GP-019575-00 | B. BL. B-1. BL-1 | Needle Bar Frame | 바늘대 후레임 | 1 | D-29 Needle Bar Clamp Assembly |
| D-29 | 04-010A-7900 | B. BL. B-1. BL-1 | Needle Bar Clamp Assembly | 바늘대 잡이(組) | 1 | |
| D-29-1 | 04-016A-7900 | B. BL. B-1. BL-1 | Needle Bar Clamp | 바늘대 잡이(K4189) | 1 | |
| D-29-2 | 04-021S-7900 | B. BL. B-1. BL-1 | Screw For D-29-3 | 바늘대 복귀 핀 커버 쥘나사 | 1 | |
| D-29-3 | 04-024A-7900 | B. BL. B-1. BL-1 | Cover For Releasing Pin | 바늘대 복귀 핀 커버 | 1 | |
| D-29-4 | 04-030G-7900 | B. BL. B-1. BL-1 | Release Pin Return Spring | 바늘대 복귀 핀 리턴 스프링 | 1 | |
| D-29-5 | 04-025P-7900 | B. BL. B-1. BL-1 | Needle Bar Releasing Pin | 바늘대 복귀 핀 | 1 | |
| D-29-6 | 04-031G-7900 | B. BL. B-1. BL-1 | Clutch Lever Return Spring | 바늘대 클러치 레버 복귀 스프링 | 2 | |
| D-29-7 | GP-020645-01 | B. BL. B-1. BL-1 | Clutch Lever | 클러치 레버(K4193) | 2 | |
| D-29-8 | 04-026P-7900 | B. BL. B-1. BL-1 | Hinge Pin "A" For Clutch Lever | 클러치 레버 힌지핀 A(2×15.8) | 1 | |
| D-29-9 | 04-033P-7900 | B. BL. B-1. BL-1 | Needle Bar Down Positioning Pin | 바늘대 하 고정핀 | 2 | |
| D-29-10 | 04-028P-7900 | B. BL. B-1. BL-1 | Hinge Pin "B" For Clutch Lever | 클러치 레버 힌지핀 B(1.5×5.8) | 2 | |
| D-29-11 | 04-029P-7900 | B. BL. B-1. BL-1 | Hinge Pin For Latchet | 래치트 힌지핀(2×17.8) | 1 | |
| D-29-12 | 04-018A-7900 | B. BL. B-1. BL-1 | Latchet(L) | 래치트(左) K4194 | 1 | |
| D-29-13 | 04-019A-7900 | B. BL. B-1. BL-1 | Latchet(R) | 래치트(右) K4195 | 1 | |
| D-29-14 | 04-032G-7900 | B. BL. B-1. BL-1 | Latchet Return Spring | 바늘대 래치트 복귀 스프링 | 2 | |
| D-29-15 | 04-023A-7900 | B. BL. B-1. BL-1 | Latchet Bracket | 래치트 브라켓 | 1 | |
| D-29-16 | 04-022S-7900 | B. BL. B-1. BL-1 | Screw For D-29-15 | 래치트 브라켓 쥘나사 | 2 | |
| D-30 | 15-017A-7900 | B. BL. B-1. BL-1 | Needle Bar Guide Slide Block | 바늘대 안내 블럭 | 1 | |
| D-31 | 04-005A-7900 | B. BL. B-1. BL-1 | Needle Bar Crank | 바늘대 크랭크 | 1 | |
| D-32 | PN-000355-00 | B. BL. B-1. BL-1 | Needle Bar Up Positioning Pin | 바늘대 상 고정핀 | 2 | |
| D-33 | 15-022G-7900 | B. BL. B-1. BL-1 | Spring For D-32 | 바늘대 상 고정핀 스프링 | 2 | |
| D-34 | 44-107M-7900 | B. BL. B-1. BL-1 | Needle Bar Felt(A) | 바늘대 급유 헬트(A) | 1 | |
| D-35 | 15-023C-7900 | B. BL. B-1. BL-1 | Spring Cover | 상 고정핀 스프링 커버 | 1 | |
| D-36 | SC-0323-7900 | B. BL. B-1. BL-1 | Screw(1/8" n=40) | 바늘대 회전 방지 블럭 쥘나사(1/8" n=40) | 1 | |
| D-37 | 15-325A-7900 | B. BL. B-1. BL-1 | Needle Bar Rotate Stopper Block | 바늘대 회전 방지 블럭 | 2 | |
| D-38 | SC-0323-7900 | B. BL. B-1. BL-1 | Screw(1/8" n=40) | 바늘대 회전 방지 블럭 쥘나사(1/8" n=40) | 2 | |
| D-39 | PN-000355-00 | B. BL. B-1. BL-1 | Stopper Pin For Slide Block | 슬라이드 블럭 스톱퍼 핀 | 1 | |
| D-40 # | 15-020A-7900 | B. BL. B-1. BL-1 | Slide Block | 슬라이드 블럭 | 1 | |
| D-41 | 15-018A-7900 | B. BL. B-1. BL-1 | Slide Block Cover | 슬라이드 블럭 커버 | 1 | |
| D-42 | 04-0025-7900 | B. BL. B-1. BL-1 | Screw(9/64" n=40) | 윗뚜껑 고정판 고정나사(대)(9/64" n=40) | 2 | |
| D-43L | GP-012980-01 | B. BL. B-1. BL-1 | Needle Bar(L) | 바늘대(組) L | 1 | |
| D-43R | GP-012979-01 | B. BL. B-1. BL-1 | Needle Bar(R) | 바늘대(組) R | 1 | |
| D-45* | 04-111A-7900 | B. BL. B-1. BL-1 | Needle Clamp(L) | 침지 1/4(左) | 1 | |
| D-46* | 04-111RA-7900 | B. BL. B-1. BL-1 | Needle Clamp(R) | 침지 1/4(右) | 1 | |
| D-47 | SC-A297-4118 | B. BL. B-1. BL-1 | Screw(1/8" n=40) | 흡불이 냄비 작은나사(1/8" n=40) | 2 | |
| D-48 | SC-A320-4222 | B. BL. B-1. BL-1 | Screw(1/8" n=40) | 흡불이 납작 작은나사(1/8" n=40) | 2 | |
| D-49 | SC-A350-4515 | B. BL. B-1. BL-1 | Screw(1/8" n=40) | 흡불이 멈춤나사(1/8" n=40) | 2 | |
| D-50 | 44-108M-7900 | B. BL. B-1. BL-1 | Needle Bar Felt(B) | 바늘대 급유 헬트(B) | 2 | |
| D-51 | 44-109C-7900 | B. BL. B-1. BL-1 | Oil Wick Holder | 바늘대 급유 유심잡이 | 1 | |
| D-52 | SC-0323-7900 | B. BL. B-1. BL-1 | Screw(1/8" n=40) | 바늘대 회전 방지 블럭 쥘나사(1/8" n=40) | 1 | |
| D-53 | 44-0000-1230 | B. BL. B-1. BL-1 | Oil Wick | 오일 십지 | 1 | |
| D-54 | 04-021C-7400 | B. BL. B-1. BL-1 | Wick Support(Needle Bar Frame) | 유심 잡이(2-51) | 2 | |
| D-55 | SC-0531-2302 | B. BL. B-1. BL-1 | Screw(9/64" n=40) | 톱카바 고정판 고정나사(소) (9/64" n=40) | 2 | |
| D-56 | SC-0167-7900 | B. BL. B-1. BL-1 | Screw(M8×1.25) | 바늘대 스톱퍼 쥘나사(소)(M8×1.25) | 4 | |
| D-57 | GP-022806-00 | B. BL. B-1. BL-1 | SeaSaw Lever | 시소레버 | 2 | |

NOTE:

- A=KM-750-7
AL=KM-750BL-7
A-1=KM-750
AL-1=KM-750BL
B=KM-790-7
BL=KM-790BL-7
B-1=KM-790
BL-1=KM-790BL
- The "*" Mark is Option Parts
- Refer to page 37 for items marked with an asterisk(#)

Needle Bar Flip-Up Mechanism

바늘대 절환 관계

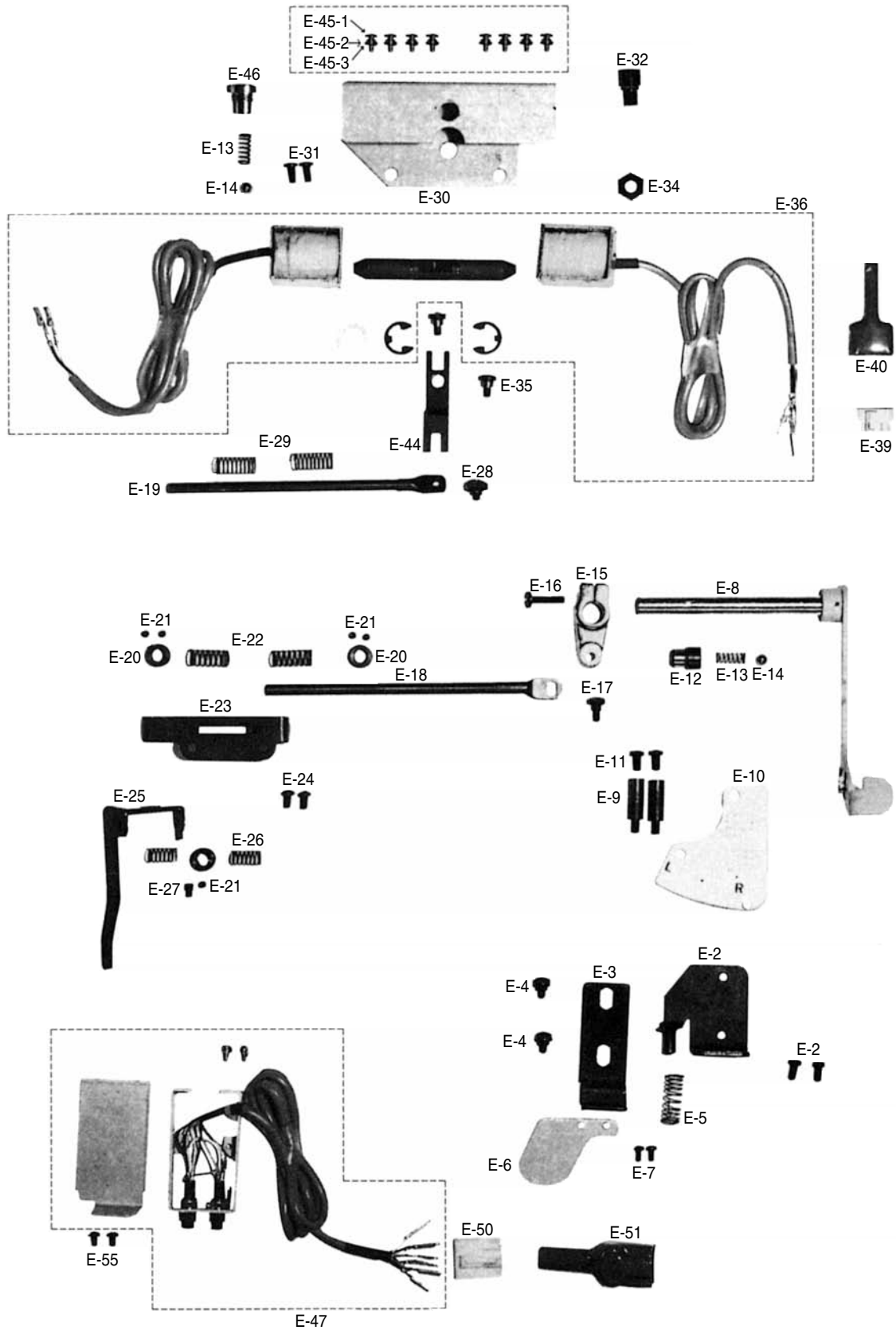

| Ref. No. | Parts No. | Note | Name of Parts | 품 명 | Q' ty | Assembly No. |
|----------|--------------|------------------|--|-----------------------------|-------|--------------|
| E-1 | GP-018174-00 | B-1, BL-1 | Needle Bar Change Lever Bracket | 바늘대 절환 레버 브라켓(組) | 1 | |
| E-2 | SC-0173-1230 | B-1, BL-1 | Screw(3/16" n=32) | 톱니 받침 볼록 고정나사(3/16" n=32) | 2 | |
| E-3 | 17-003A-7900 | B-1, BL-1 | Slide Plate | 슬라이드 판 | 1 | |
| E-4 | 17-004A-7900 | B-1, BL-1 | Set Screw For Slide Plate | 슬라이드 판 고정 단나사 | 2 | |
| E-5 | 17-007G-7900 | B-1, BL-1 | Spring For E-6 | 바늘대 복귀 누름판 스프링 | 1 | |
| E-6 | GP-018157-00 | B-1, BL-1 | Releasing Plate For Needle Bar | 바늘대 복귀 누름판 | 1 | |
| E-7 | SC-0502-2302 | B-1, BL-1 | Screw(9/64" n=40) | 윗뚜껑 고정판 고정나사(데)(9/64" n=40) | 2 | |
| E-8 | 17-008A-7900 | B-1, BL-1 | Needle Bar Change Lever Assembly | 바늘대 절환 레버(組) | 1 | |
| E-9 | 17-084A-7900 | B-1, BL-1 | Stud For Needle Bar Change Guide Plate | 바늘대 절환 안내판 받침 축 | 2 | |
| E-10 | 17-010A-7900 | B-1, BL-1 | Needle Bar Change Indication Plate | 바늘대 절환 안내판 | 1 | |
| E-11 | SC-0173-1230 | B-1, BL-1 | Screw(3/16" n=32) | 톱니 받침 볼록 고정나사(3/16" n=32) | 2 | |
| E-12 | 17-012A-7900 | B-1, BL-1 | Ball Guide Bushing | 볼 안내 붓싱 | 1 | |
| E-13 | 17-013G-7900 | B, BL, B-1, BL-1 | Neutral Spring For E-8 | 바늘대 절환 레버 정위치 스프링 | 1 | |
| E-14 | 17-014A-7900 | B, BL, B-1, BL-1 | Neutral Positioning Ball | 바늘대 절환 레버 정위치 볼 | 1 | |
| E-15 | GP-014704-00 | B-1, BL-1 | Crank For Needle Bar Stopping Shaft | 바늘대 절환 운동 축 크랭크 | 1 | |
| E-16 | SC-0162-5607 | B-1, BL-1 | Screw(3/16" n=32) | 역진레버 고정나사(3/16" n=32) | 1 | |
| E-17 | 17-017S-7900 | B-1, BL-1 | Hinge Pin Screw For E-18, 19 | 볼록 운동축 단나사 | 1 | |
| E-18 | 17-023A-7900 | B-1, BL-1 | Slide Block Moving Shaft(S) | 슬라이드 볼록 운동축(비사절) | 1 | |
| E-19 | GP-016985-00 | B, BL | Slide Block Moving Shaft(T) | 슬라이드 볼록 운동축(사절) | 1 | |
| E-20 | 17-028A-7900 | B, BL, B-1, BL-1 | Collar For Slide Block Moving Shaft | 슬라이드 볼록 운동축 카라 | 3 | |
| E-21 | SC-0164-2700 | B, BL, B-1, BL-1 | Screw(M5) | 캠 접촉 고정나사(M5) | 5 | |
| E-22 | 17-019G-7907 | B, BL, B-1, BL-1 | Return Spring For E-8 | 바늘대 절환 레버 복귀 스프링 | 2 | |
| E-23 | GP-023451-00 | B, BL, B-1, BL-1 | Bracket For Slide Block Moving Shaft | 슬라이드 볼록 운동축 브라켓 | 1 | |
| E-24 | SC-0543-2302 | B, BL, B-1, BL-1 | Screw(11/64" n=40) | 톱 카바 힌지 고정나사(11/64" n=40) | 2 | |
| E-25 | 17-024A-7900 | B, BL, B-1, BL-1 | Slide Block Moving Lever | 슬라이드 볼록 운동 레버 | 1 | |
| E-26 | 17-025G-7900 | B, BL, B-1, BL-1 | Positioning Spring For Slide Block | 슬라이드 볼록 위치 결정 스프링 | 2 | |
| E-27 | SC-0195-7507 | B, BL, B-1, BL-1 | Screw(M4×0.7) | 역진 보턴 안내핀 나사(M4×0.7) | 1 | |
| E-28 | 17-017S-7507 | B, BL | Set Screw(B) For E-18, E-19 | 슬라이드 볼록 운동축 단나사 | 1 | |
| E-29 | 17-007G-7907 | B, BL | Return Spring For Solenoid Shaft | 솔레노이드축 복귀 스프링 | 2 | |
| E-30 | 17-311A-7907 | B, BL | Cover For Solenoid | 솔레노이드 커버 | 1 | |
| E-31 | SC-0173-1230 | B, BL | Screw(3/16" n=32) | 톱니 받침 볼록 고정나사(3/16" n=32) | 2 | |
| E-32 | 17-312A-7907 | B, BL | Stud For Solenoid Shaft Connection Lever | 솔레노이드 연결 레버 받침 | 1 | |
| E-34 | 17-314S-7907 | B, BL | Nut For E-32 | 연결 레버 받침 고정너트 | 1 | |
| E-35 | 17-027A-7907 | B, BL | Set Screw For E-41 | 솔레노이드 운동축 단나사 | 2 | |
| E-36 | 17-033A-7907 | B, BL | Needle Bar Change Solenoid | 바늘대 절환 솔레노이드(組) | 2 | |
| E-39 | 06-023M-2700 | B, BL | Plug For E-36 | 플러그(청) 1490P-C | 1 | |
| E-40 | 17-437C-7907 | B, BL | Tube For E-36 | 튜브(中) | 1 | |
| E-44 | 17-042A-7907 | B, BL | Connection Lever For E-41 | 솔레노이드 축 연결 레버 | 1 | |
| E-45-1 | SC-0196-2700 | B, BL | Screw(M3×0.5) | 솔레노이드 부착 고정나사(M3×0.5) | 8 | |
| E-45-2 | 11-017W-2700 | B, BL | Washer For E-36 | 솔레노이드 부착 평washer | 8 | |
| E-45-3 | 11-016W-2700 | B, BL | Spring Washer For E-36 | 솔레노이드 부착 스프링 washer | 8 | |
| E-46 | 17-041S-7907 | B, BL | Ball Guide Screw | 볼 안내 축 나사 | 1 | |
| E-47 | 17-500A-7907 | B, BL | Needle Bar Change Switch | 바늘대 절환 스위치(組) | 2 | |
| E-50 | 11-018M-2350 | B, BL | Plug Cover For E-47 | 솔레노이드 플러그 | 1 | |
| E-51 | 11-019M-2350 | B, BL | Tube For E-47 | 솔레노이드 튜브 | 1 | |
| E-55 | SC-0173-1230 | B, BL | Screw(3/16" n=32) | 톱니 받침 볼록 고정나사(3/16" n=32) | 2 | |

NOTE:

- ① A=KM-750-7
AL=KM-750BL-7
A-1=KM-750
AL-1=KM-750BL
B=KM-790-7
BL=KM-790BL-7
B-1=KM-790
BL-1=KM-790BL

F

Feed Mechanism 피이드 관계

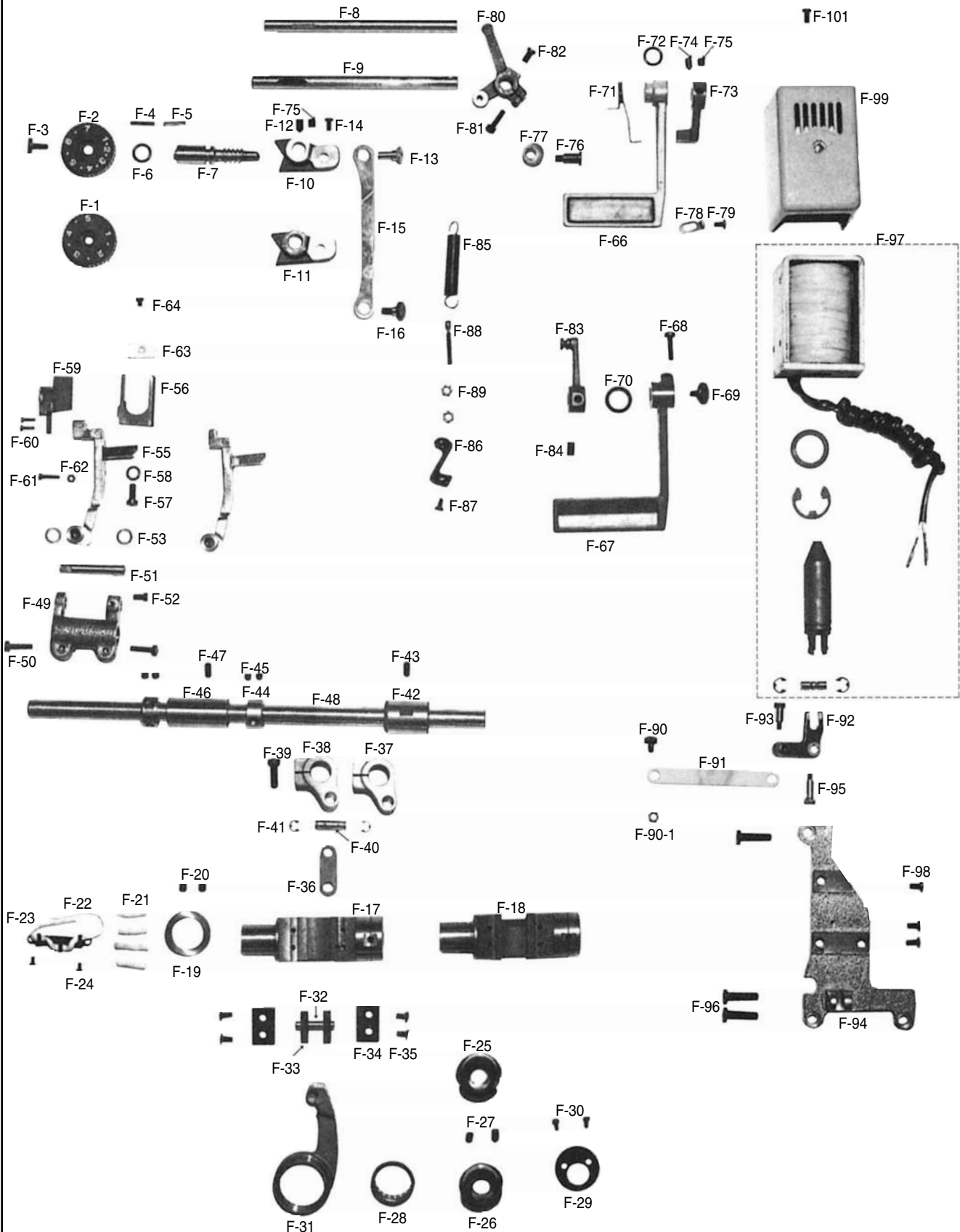

| Ref. No. | Parts No. | Note | Name of Parts | 품 명 | Q' ty | Assembly No. |
|----------|------------------|--------------------|--------------------------------------|---------------------------|-------|--------------|
| F-1 | 06-001A-7500 | A, A-1, B, B-1 | Length Control Dial Plate | 다이알 문자판(5) | 1 | |
| F-2 | 06-013M-740L | AL, AL-1, BL, BL-1 | Length Control Dial Plate | 다이알 숫자판(7) | 1 | |
| F-3 | SC-0193-1230 | | Screw(3/16" n=28) | 다이알 판 고정나사(3/16" n=28) | 1 | |
| F-4 | 06-012P-7400 | | Pin For F-1 | 다이알 핀 | 1 | |
| F-5 | 06-027G-7400 | | Spring For F-1 | 다이알 스프링 | 1 | |
| F-6 | 06-010R-1230 | | O-Ring For F-7 | 다이알 축 오링 | 1 | |
| F-7 | GP-013504-00 | | Feed Regulator Dial Shaft | 피이드 조절 다이알 축 | 1 | |
| F-8 | 06-107A-7507 | A, AL, B, BL | Reverse Feed Control Shaft | 역진 레버 축(사절) | 1 | |
| F-9 | 06-008A-7500 | AL, AL-1, BL, BL-1 | Reverse Feed Control Shaft | 역진 레버 축(비사절) | 1 | |
| F-10 | GP - 037678 - 00 | A, A-1, B, B-1 | Feed Regulator | 피이드 조절기(S) | 1 | |
| F-11 | GP - 037679 - 00 | AL, AL-1, BL, BL-1 | Feed Regulator | 피이드 조절기(BL) | 1 | |
| F-12 | SC-A117-4417 | | Screw(1/4" n=40) | 육각구멍볼이 멈춤나사(1/4" n=40) | 2 | |
| F-13 | 06-112A-7500 | | Feed Regulator Eccentric Wheel Shaft | 피이드 조절기 편심축 | 1 | |
| F-14 | SC-0173-1230 | | Screw(3/16" n=32) | 톱니 받침 볼력 고정나사(3/16" n=32) | 1 | |
| F-15 | 06-114A-7500 | | Feed Regulator Connecting Rod | 절환기 연결로드(2본침) | 1 | |
| F-16 | 06-015A-7500 | | Stud Screw For F-15 | 절환기 연결로드 단나사 | 1 | |
| F-17 | 06-116A-7500 | A, A-1, B, B-1 | Feed Regulator Shaft | 절환기(S) | 1 | |
| F-18 | 06-116A-750L | AL, AL-1, BL, BL-1 | Feed Regulator Shaft | 절환기(BL) | 1 | |
| F-19 | 07-252A-5607 | | Stopper Collar For F-17, F-18 | 절환기 스톱퍼 카라 | 1 | |
| F-20 | SC-0317-2700 | | Screw(15/64" n=28) | 캡 접촉 안내 고정나사(15/64" n=28) | 2 | |
| F-21 | 06-033M-7400 | | Felt For F-17, F-18 | 절환기 펠트 | 4 | |
| F-22 | 44-0000-1230 | | Oil Wick | 오일 심지 | 1 | |
| F-23 | 44-058C-5607 | | Wick Holder For F-17, F-18 | 절환기 유심잡이 | 1 | |
| F-24 | SC-0549-2302 | | Screw(1/8" n=44) | 바늘대 후레임 실결이 나사(1/8" n=44) | 2 | |
| F-25 | 06-120A-7500 | A, A-1, B, B-1 | Feed Cam | 피이드 캠(S) | 1 | |
| F-26 | 06-120A-750L | AL, AL-1, BL, BL-1 | Feed Cam | 피이드 캠(BL) | 1 | |
| F-27 | SC-A308-4517 | | Screw(1/4" n=40) | 육각구멍볼이 멈춤나사(1/4" n=40) | 2 | |
| F-28 | 06-036A-7400 | | Needle Bearing For F-25, F-26 | 니이들 베어링 | 1 | |
| F-29 | 06-024A-7500 | | Bearing Cover For Feed Cam | 피이드 캠 베어링 커버 | 1 | |
| F-30 | SC-A301-4119 | | Screw(9/64" n=40) | 홈볼이 접시 작은나사(9/64" n=40) | 2 | |
| F-31 | 06-035A-7400 | | Feed Cam Connecting Rod | 베어링 로드 | 1 | |
| F-32 | 06-032P-7400 | | Slide Block Shaft | 베어링 로드 연결핀 | 1 | |
| F-33 | 15-220A-7900 | | Slide Block | 슬라이드 블럭(절환기) | 2 | |
| F-34 | 06-029A-7500 | | Slide Block Guide Plate | 슬라이드 블럭 안내판 | 2 | |
| F-35 | SC-0543-2302 | | Screw(11/64" n=40) | 톱카바 힌지 고정나사(11/64" n=40) | 4 | |
| F-36 | 06-137A-7400 | | Level Feed Connecting Link | 수평 피이드 연결링크(KS007) | 1 | |
| F-37 | 06-141A-7400 | A, A-1, B, B-1 | Level Feed Crank | 수평밀대 크랭크 | 1 | |
| F-38 | 06-141A-750L | AL, AL-1, BL, BL-1 | Level Feed Crank | 수평밀대 크랭크 | 1 | |
| F-39 | SC-0253-7400 | | Screw(1/4" n=28) | 요동 크랭크 쉘나사(1/4" n=28) | 1 | |
| F-40 | 06-040P-7400 | | Stud For F-37, F-38 | 연결핀 | 1 | |
| F-41 | 06-020C-7400 | | E-Ring(Ø 6) | E링(Ø 6) | 2 | |
| F-42 | 06-139A-7400 | | Feed Rock Shaft Bushing(R) | 수평밀대 뒷봇싱 | 1 | |
| F-43 | SC-0507-1230 | | Screw(15/64" n=28) | 상축 봇싱 고정나사(15/64" n=28) | 1 | |
| F-44 | 06-142A-7400 | | Collar For F-48 | 수평밀대 카라 | 2 | |
| F-45 | SC-0129-4515 | | Screw(1/4" n=40) | 홈볼이 멈춤나사(1/4" n=40) | 4 | |
| F-46 | 06-141A-7500 | | Feed Rock Shaft Front Bushing | 수평밀대 전봇싱 | 1 | |
| F-47 | SC-0507-1230 | | Screw(15/64" n=28) | 상축 봇싱 고정나사(15/64" n=28) | 1 | |
| F-48 | GP - 030667 - 00 | | Feed Rock Shaft | 수평밀대 | 1 | |
| F-49 | 06-144A-7500 | | Feed Bar Crank | 톱니받침 크랭크 | 1 | |
| F-50 | SC-0184-1600 | | Screw(3/16" n=28) | 수평밀대 크랭크 쉘나사(3/16" n=28) | 2 | |
| F-51 | GP - 030668 - 01 | | Feed Bar Shaft | 톱니 받침 축 | 1 | |

NOTE:

- ① A=KM-750-7
- AL=KM-750BL-7
- A-1=KM-750
- AL-1=KM-750BL
- B=KM-790-7
- BL=KM-790BL-7
- B-1=KM-790
- BL-1=KM-790BL

F

Feed Mechanism 피이드 관계

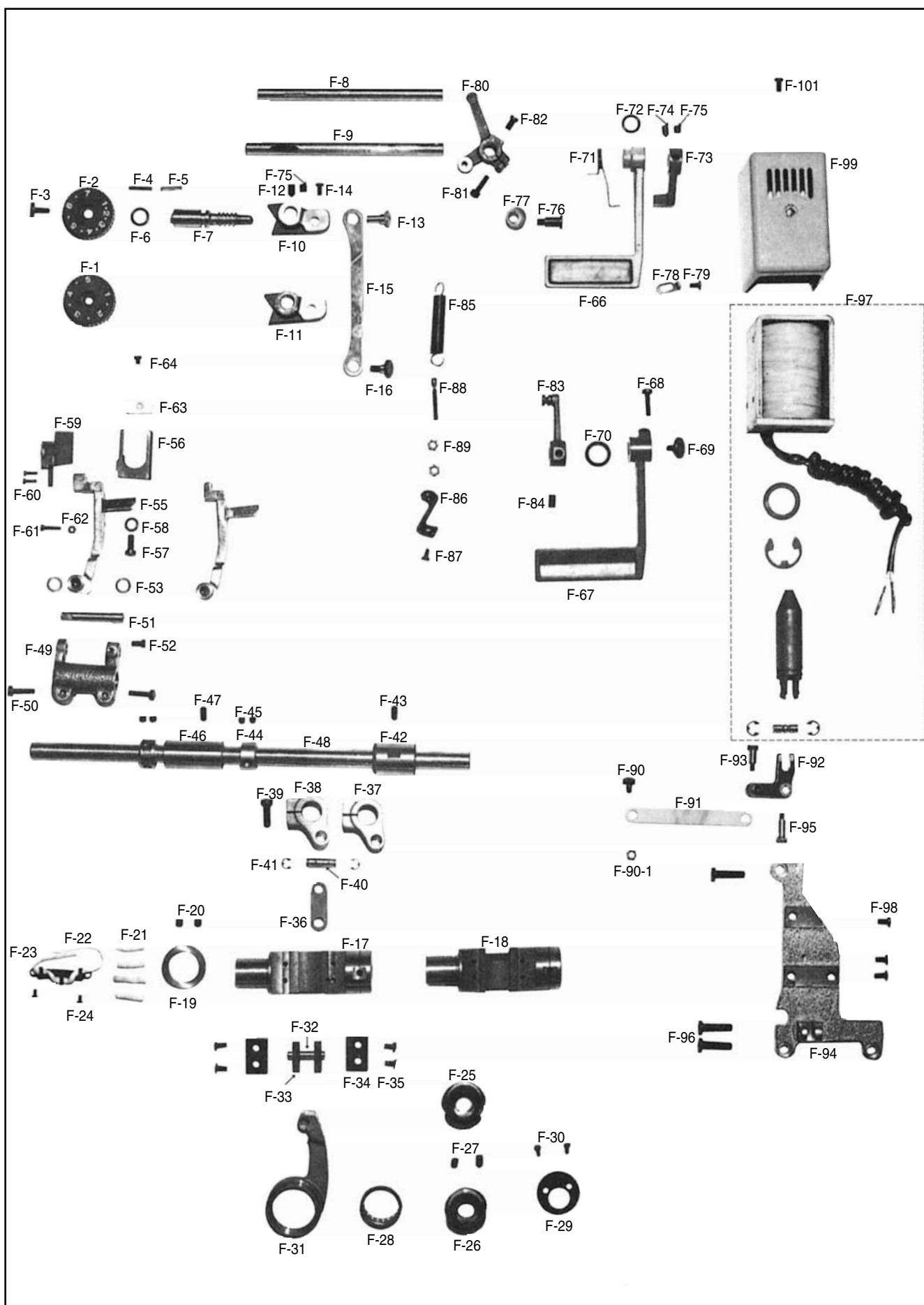

| Ref. No. | Parts No. | Note | Name of Parts | 품 명 | Q' ty | Assembly No. |
|----------|------------------|----------------------|--|---------------------------|-------|--------------|
| F-52 | SC-0173-1230 | | Scre(3/16" n = 32) | 톱니 받침 볼록 고정나사(3/16" n=32) | 1 | |
| F-53 | 06-046W-7400 | | Washer For F-51 | 톱니 받침 축 와셔 | 2 | |
| F-54 | 06-149A-7507 | A, AL, B, BL | Feed Bar | 톱니 받침 (사절) | 1 | |
| F-55 | 06-050A-7500 | A-1, AL-1, B-1, BL-1 | Feed Bar | 톱니 받침 (비사절) | 1 | |
| F-56 | 06-152A-7400 | | Feed Bar Fork | 톱니 받침 포크(KSM004) | 1 | |
| F-57 | SC-0106-7400 | | Screw(15/64" n = 28) | 포크 쥘나사(15/64" n = 28) | 1 | |
| F-58 | 06-051W-7400 | | Washer For Feed Bar Fork | 포크 쥘나사 와셔 | 1 | |
| F-59* | GP - 025684 - 00 | | Feed Dog 1/4 | 톱니 1/4(ø 2) | 1 | |
| F-60 | SC-A306-4113 | | Screw(1/8" n = 44) | 육각구멍볼이 보울트((1/8" n=44) | 2 | |
| F-61 | SC-0212-7400 | | Screw(1/8" n = 44) | 톱니 높이 조절나사(1/8" n=44) | 1 | |
| F-62 | SN-0113-7400 | | Nut(1/8" n = 44) | 톱니 받침 너트(1/8" n = 44) | 1 | |
| F-63 | 06-053M-7400 | | Felt For F-56 | 포크 헬트 | 1 | |
| F-64 | SC-A301-4119 | | Screw(9/64" n = 40) | 고정 메스 고정나사(9/64" n=40) | 1 | |
| F-66 | GP - 012781 - 01 | A, AL, B, BL | Reverse Lever | 역진레버 (사절) | 1 | |
| F-67 | 06-062A-7500 | A-1, AL-1, B-1, BL-1 | Reverse Lever | 역진레버 (비사절) | 1 | |
| F-68 | SC - 0184 - 1600 | A-1, AL-1, B-1, BL-1 | Screw(3/16" n = 32) | 역진레버 고정나사(3/16" n=32) | 1 | |
| F-69 | SC-0185-1230 | A-1, AL-1, B-1, BL-1 | Screw(3/16" n = 32) | 레버 덮개 나사(3/16" n = 32) | 1 | |
| F-70 | 06-053W-1230 | A-1, AL-1, B-1, BL-1 | Washer For F-67 | 레버 와셔 | 1 | |
| F-71 | 06-066G-7507 | A, AL, B, BL | Reverse Lever Spring(A) | 역진 레버 스프링(A) | 1 | |
| F-72 | 06-043W-5607 | A, AL, B, BL | Washer For F-73 | 역진 레버 와셔 | 2 | |
| F-73 | GP - 018765 - 01 | A, AL, B, BL | Auto Reverse Lever | 역진 레버 B(K2888) | 1 | |
| F-74 | SC-A117-4417 | A, AL, B, BL | Screw(1/4" n = 40) | 육각구멍볼이 멈춤나사(1/4" n=40) | 1 | |
| F-75 | SC-A308-4517 | A, AL, B, BL | Screw(1/4" n = 40) | 육각구멍볼이 멈춤나사(1/4" n=40) | 1 | |
| F-76 | 06-071S-7507 | A, AL, B, BL | Stud Screw For F-67 | 역진 레버 스토퍼(上) 단나사 | 1 | |
| F-77 | 06-072R-7507 | A, AL, B, BL | Upper Stopper Rubber For Reverse Lever | 역진 레버 스토퍼(上) 고무 | 1 | |
| F-78 | 06-022C-7400 | | Reverse Lever Stopper(Lower) | 역진 레버 스토퍼 | 1 | |
| F-79 | SC-0543-2302 | | Screw(11/64" n = 40) | 톱카바 힌지 고정나사(11/64" n=40) | 1 | |
| F-80 | 06-075A-7507 | A, AL, B, BL | Reverse Crank Assembly | 역진 크랭크 | 1 | |
| F-81 | SC-0296-3900 | A, AL, B, BL | Screw(3/16" n = 32) | 흑 받침 쥘나사(3/16" n = 32) | 1 | |
| F-82 | SC-0122-1230 | A, AL, B, BL | Screw(15/64" n = 28) | 톱니 받침 흑 고정나사(15/64" n=28) | 1 | |
| F-83 | 06-005A-7500 | A-1, AL-1, B-1, BL-1 | Link For Reverse Lever Spring Assembly | 역진 레버 스프링 링크 | 1 | |
| F-84 | SC-0122-1230 | A-1, AL-1, B-1, BL-1 | Screw(15/64" n = 28) | 톱니 받침 흑 고정나사(15/64" n=28) | 1 | |
| F-85 | 06-024G-1230 | | Reverse Lever Return Spring | 레버 스프링 | 1 | |
| F-86 | 06-139C-1600 | | Spring Hook For Reverse Lever | 역진 레버 스프링 걸이 | 1 | |
| F-87 | SC-0173-1230 | | Screw(3/16" n = 32) | 톱니 받침 볼록 고정나사(3/16" n=32) | 1 | |
| F-88 | 06-040S-1600 | | Stud Screw For F-86 | 스프링 걸이 축 나사 | 1 | |
| F-89 | SN-0115-7400 | | Nut(3/16" n = 32) | 오프너 너트(3/16" n = 32) | 2 | |
| F-90 | 06-019A-5607 | A, AL, B, BL | Stud Screw For F-80 | 역진 크랭크 단나사 | 1 | |
| F-90-1 | SN-0101-7400 | A, AL, B, BL | Nut(11/64" n = 40) | 너트(11/64" n = 40) | 1 | |
| F-91 | 06-086A-7507 | A, AL, B, BL | Reverse Link | 백택 솔레노이드 연결 링크 | 1 | |
| F-92 | 06-118A-5607 | A, AL, B, BL | Reverse Solenoid Crank | 백택 솔레노이드 크랭크 | 1 | |
| F-93 | 06-022A-5607 | A, AL, B, BL | Stud Screw For F-92 | 백택 솔레노이드 연결링크 축(X) | 1 | |
| F-94 | GP - 017638 - 00 | A, AL, B, BL | Reverse Solenoid Bracket | 백택 솔레노이드 브라켓 | 1 | |
| F-95 | 06-024A-5607 | A, AL, B, BL | Stud For F-92 | 백택 솔레노이드 크랭크 축 | 1 | |
| F-96 | SC-0253-7400 | A, AL, B, BL | Screw(1/4" n = 28) | 요동 크랭크 쥘나사(1/4" n=28) | 3 | |
| F-97 | 06-026A-5607 | A, AL, B, BL | Reverse Solenoid Assembly | 백택 솔레노이드(組) | 1 | |
| F-98 | SC-0173-1230 | A, AL, B, BL | Screw(3/16" n = 32) | 톱니 받침 볼록 고정나사(3/16" n=32) | 3 | |
| F-99 | 06-029A-5607 | A, AL, B, BL | Reverse Solenoid Cover | 백택 솔레노이드 커버(X) | 1 | |
| F-101 | SC-0173-1230 | A, AL, B, BL | Screw(3/16" n = 32) | 톱니 받침 볼록 고정나사(3/16" n=32) | 1 | |

NOTE:

- ① A=KM-750-7
AL=KM-750BL-7
A-1=KM-750
AL-1=KM-750BL
B=KM-790-7
BL=KM-790BL-7
B-1=KM-790
BL-1=KM-790BL

Lower Shaft & Rotary Hook Mechanism

하축 및 로터리 훅 관계

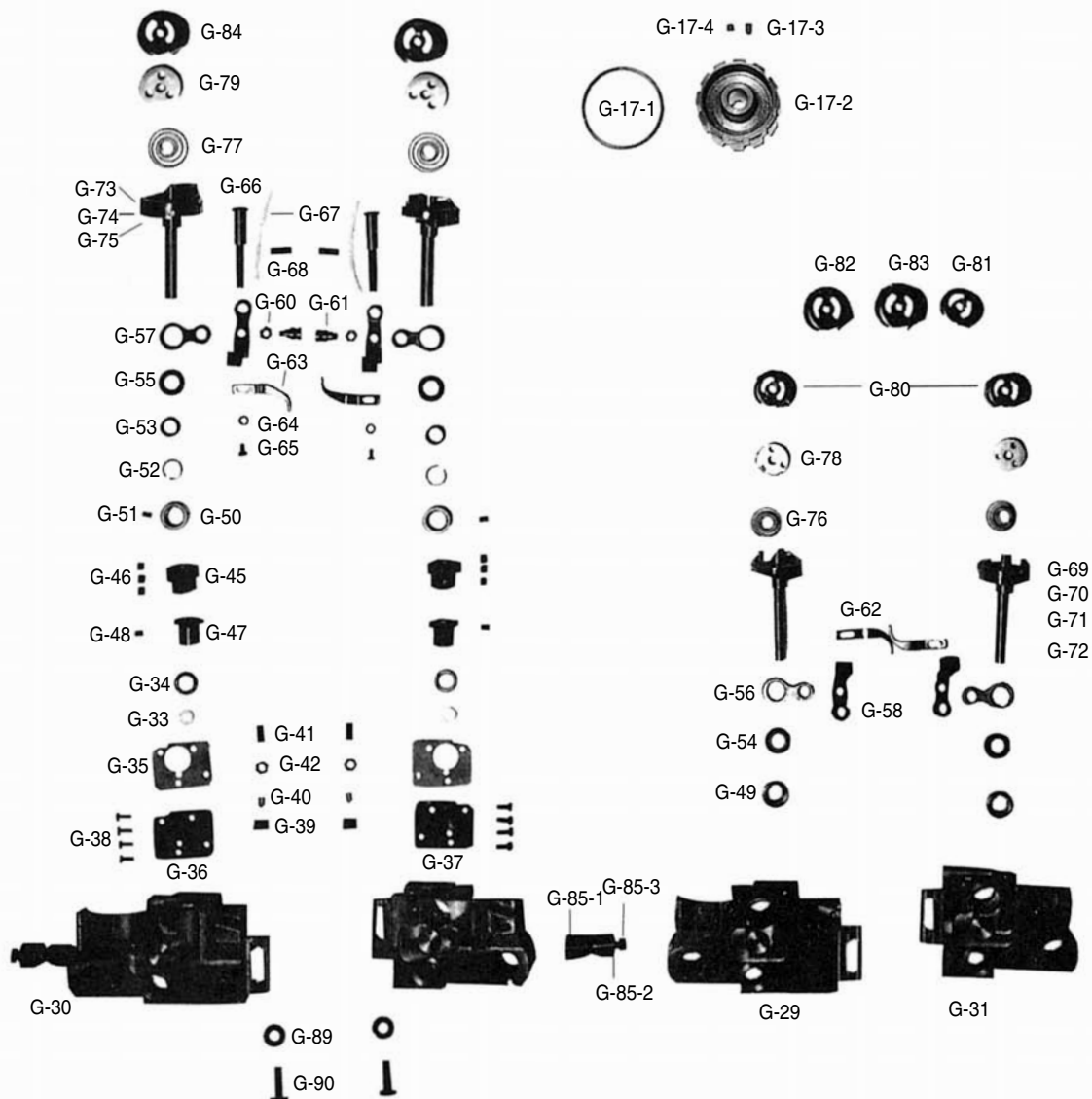
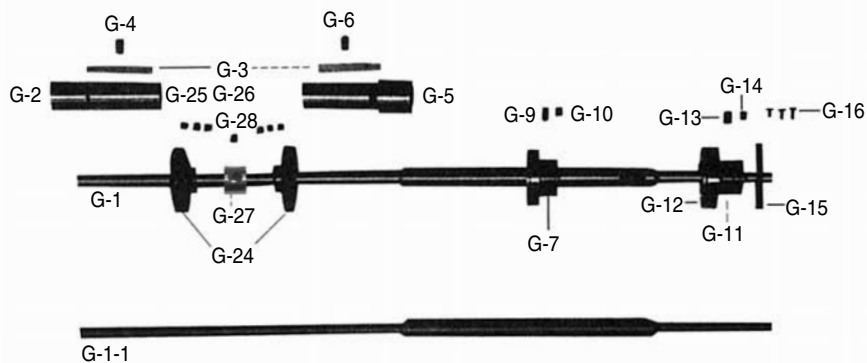

| Ref. No. | Parts No. | Note | Name of Parts | 품 명 | Q' ty | Assembly No. |
|----------|------------------|----------------------|--------------------------------|-------------------------|-------|--------------|
| G-1 | 07-101A-7500 | A-1, AL-1, B-1, BL-1 | Lower Shaft | 하축 | 1 | |
| G-1-1 | 07-001A-7507 | A, AL, B, BL | Lower Shaft | 하축 | 1 | |
| G-2 # | 07-002A-7500 | | Lower Shaft Front Bushing | 하축 전봇싱 (표준) | 1 | |
| G-3 | 07-004M-7400 | | Felt For G-2, 5 | 하축 앞봇싱 펠트(5-4) | 2 | |
| G-4 | SC-0507-1230 | | Screw(15/64" n=28) | 상축 봇싱 고정나사(15/64" n=28) | 1 | |
| G-5 # | 07-104A-7500 | | Lower Shaft Middle Bushing | 하축 중봇싱 (표준) | 1 | |
| G-6 | SC-0507-1230 | | Screw(15/64" n=28) | 상축 봇싱 고정나사(15/64" n=28) | 1 | |
| G-7 | 07-106A-7500 | | Bearing Bushing | 하축 중 베어링 봇싱 | 1 | |
| G-8 | 07-007A-5607 | | Bearing (6904NR) | 하축 중 베어링(6904NR) | 1 | |
| G-9 | SC-A117-4417 | | Screw(1/4" n=40) | 육각구멍볼이 멈춤나사(1/4" n=40) | 1 | |
| G-10 | SC-A308-4517 | | Screw(1/4" n=40) | 사절 캠 고정나사(1/4" n=40) | 1 | |
| G-11 | 07-108A-5607 | | Bearing Bushing | 하축 후 베어링 봇싱 | 1 | |
| G-12 | 07-011A-5607 | | Bearing(6004NR) | 하축 후 베어링(6004NR) | 1 | |
| G-13 | SC-A117-4417 | | Screw(1/4" n=40) | 육각구멍볼이 멈춤나사(1/4" n=40) | 1 | |
| G-14 | SC-A308-4517 | | Screw(1/4" n=40) | 육각구멍볼이 멈춤나사(1/4" n=40) | 1 | |
| G-15 | 07-112A-5607 | | Bearing Presser | 하축 후 베어링 누름판 | 1 | |
| G-16 | SC-0155-7400 | | Screw(9/64" n=40) | 베어링 카바 쥘나사(9/64" n=40) | 3 | |
| G-17-1 | 02-015C-7400 | | Safety Clutch Belt Pulley Ring | 후렌치 | 1 | |
| G-17-2 | GP - 017664 - 00 | | Timming Belt Pulley(Lower) | () | 1 | |
| G-17-3 | SC-A117-4417 | | Screw(1/4" n=40) | 육각 홈볼이 멈춤나사(1/4" n=40) | 1 | |
| G-17-4 | SC-A117-4417 | | Screw(1/4" n=40) | 사절 캠 고정나사(1/4" n=40) | 1 | |
| G-24 | GP - 018248 - 01 | | Lower Shaft Spiral Gear | 기어(大) | 2 | |
| G-25 | SC-A550-4517 | | Screw(1/4" n=40) | 육각구멍 볼이 멈춤나사(1/4" n=40) | 4 | |
| G-26 | SC-A117-4417 | | Screw(1/4" n=40) | 홈볼이 멈춤나사(1/4" n=40) | 2 | |
| G-27 | 06-054A-5700 | | Vertical Feed Eccentric Cam | 편심 캠 | 1 | |
| G-28 | SC-A550-4517 | | Screw(1/4" n=40) | 육각구멍 볼이 멈춤나사(1/4" n=40) | 1 | |
| G-29 | GP-009940-00 | A, A-1, B, B-1 | Rotary Hook Base(Left) | 흑 받침(左) | 1 | |
| G-30 | GP-009948-00 | AL, AL-1, BL, BL-1 | Rotary Hook Base(Left) | 흑 받침(左) | 1 | |
| G-31 | GP-010036-00 | A, A-1, B, B-1 | Rotary Hook Base(Right) | 흑 받침(右) | 1 | |
| G-32 | GP-010038-00 | AL, AL-1, BL, BL-1 | Rotary Hook Base(Right) | 흑 받침(右) | 1 | |
| G-33 | 44-039M-7500 | | Hook Oil Felt | 흑 급유 펠트 | 2 | |
| G-34 | 44-040W-7500 | | Felt Washer For Hook Base | 흑 급유 펠트 와셔 | 2 | |
| G-35 | 44-098M-7500 | | Hook Base Cover Gasket | 흑 받침 커버 가스켓 | 2 | |
| G-36 | 44-100A-7500 | | Hook Base Cover(L) | 흑 받침 커버(左) | 1 | |
| G-37 | 44-099A-7500 | | Hook Base Cover(R) | 흑 받침 커버(右) | 1 | |
| G-38 | SC-0158-3710 | | Screw(9/64" n=40) | 면판 쥘나사(9/64" n=40) | 8 | |
| G-39 | 44-094R-7500 | | Oil Adjusting Tube | 유량 조절 고무 | 2 | |
| G-40 | 44-095P-7500 | | Oil Adjusting Pin | 유량 조절 핀 | 2 | |
| G-41 | SC-0354-7500 | | Screw(M6×1.0) | 유량 조절 나사(M6×1.0) | 2 | |
| G-42 | 44-097C-7500 | | Nut For Oil Adjusting | 유량 조절 너트 | 2 | |
| G-45 | GP - 018249 - 00 | | Hook Gear | 기어(小) | 2 | |
| G-46 | SC-A550-4517 | | Screw(1/4" n=40) | 육각구멍볼이 멈춤나사(1/4" n=40) | 6 | |
| G-47 | 07-142A-7500 | | Rotary Hook Bushing(Lower) | 로터리 흑 봇싱(下) | 2 | |

NOTE:

① A=KM-750-7
AL=KM-750BL-7
A-1=KM-750
AL-1=KM-750BL
B=KM-790-7
BL=KM-790BL-7
B-1=KM-790
BL-1=KM-790BL

Lower Shaft & Rotary Hook Mechanism

하축 및 로터리 훅 관계

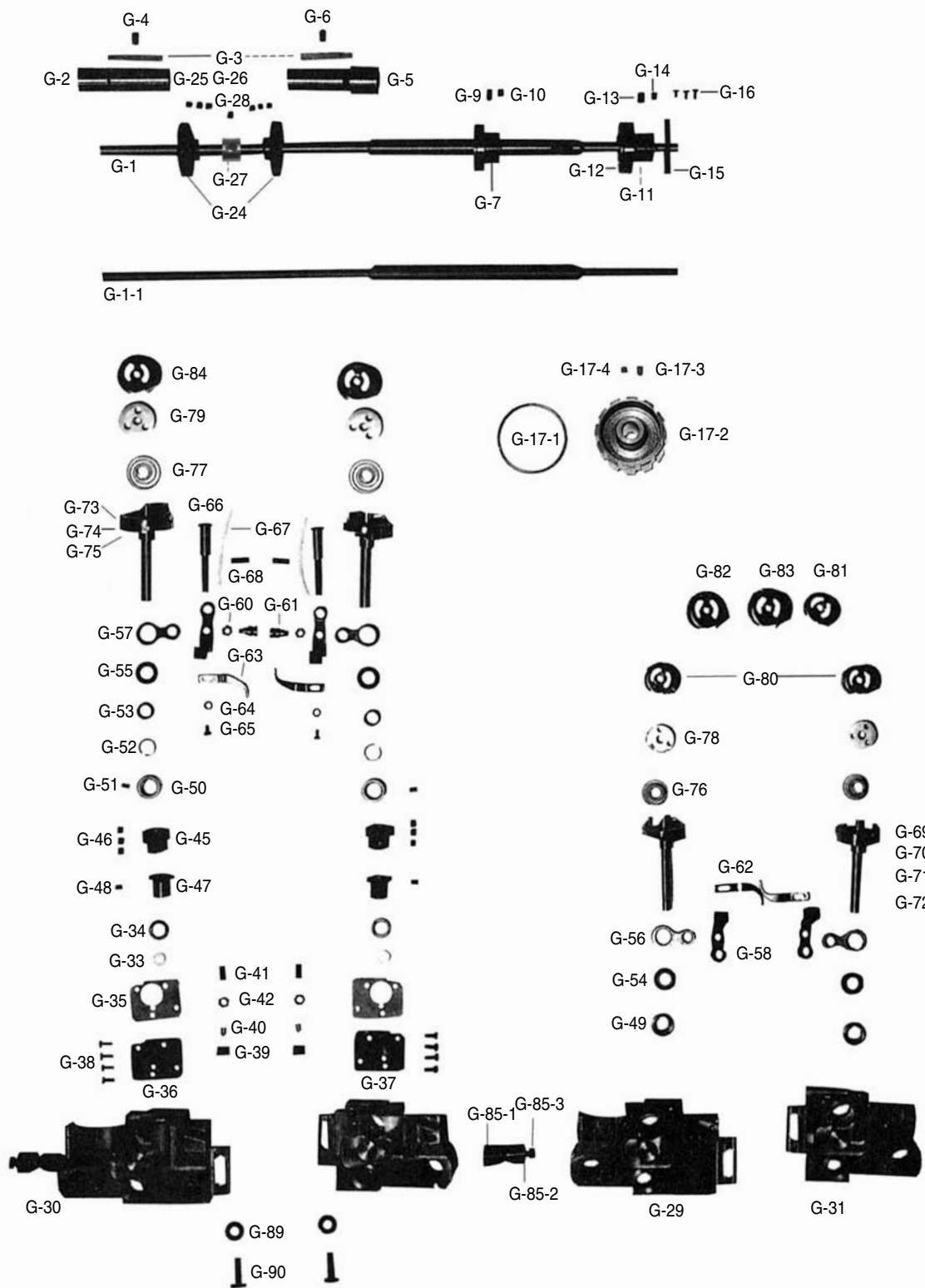

| Ref. No. | Parts No. | Note | Name of Parts | 품 명 | Q' ty | Assembly No. |
|----------|------------------|--------------------|-------------------------------|------------------------------|-------|-------------------------------|
| G-48 | SC-0105-7500 | | Screw(11/64" n = 40) | 동메스 축 카바 고정나사(11/64" n=40) | 2 | |
| G-49 | 07-044A-7500 | A, A-1, B, B-1 | Rotary Hook Bushing(Upper) | 로터리 훅 붓싱(上) | 2 | |
| G-50 | 07-145A-750L | AL, AL-1, BL, BL-1 | Rotary Hook Bushing(Upper) | 로터리 훅 붓싱(上) | 2 | |
| G-51 | SC-0105-7500 | | Screw(11/64" n = 40) | 동메스 축 카바 고정나사(11/64" n=40) | 2 | |
| G-52 | 07-047W-7500 | | Rotary Hook Bearing Stop Ring | 로터리 훅 B/R(동심링) | 2 | |
| G-53 | 07-048A-7500 | | Rotary Hook Needle Bearing | 로터리 훅 니들 베어링 | 2 | |
| G-54 | 07-049W-7500 | A, A-1, B, B-1 | Hook Thrust Ring | 훅 받침 링 | 2 | |
| G-55 | 07-050W-750L | AL, AL-1, BL, BL-1 | Hook Thrust Washer | 훅 받침 와셔 | 2 | |
| G-56 | 09-005A-7400 | A, A-1, B, B-1 | Opener Link | 오프너 링크 | 2 | |
| G-57 | 09-116A-740L | AL, AL-1, BL, BL-1 | Opener Link | 오프너 링크 | 2 | |
| G-58 | GP - 020809 - 00 | A, A-1, B, B-1 | Opener Lever | 오프너 레버 | 2 | |
| G-59 | GP - 020810 - 00 | AL, AL-1, BL, BL-1 | Opener Lever | 오프너 레버 | 2 | |
| G-60 | SN-0115-7400 | | Nut(3/16" n = 32) | 오프너 너트(3/16" n = 32) | 2 | |
| G-61 | GP - 032685 - 00 | | Screw For Opener Link Shaft | 오프너 링크 축 | 2 | |
| G-62 | GP - 019543 - 00 | A, A-1, B, B-1 | Opener | 보빈 케이스 오프너 | 2 | |
| G-63 | GP - 019545 - 00 | AL, AL-1, BL, BL-1 | Opener | 보빈 케이스 오프너 | 2 | |
| G-64 | 02-019W-1230 | | Washer For G-62, G-63 | 상축 헬트 와셔 | 2 | |
| G-65 | SC-0502-2302 | | Screw(9/64" n = 40) | 윗뚜껑 고정판 고정나사(대) (9/64" n=40) | 2 | |
| G-66 | GP - 018061 - 00 | | Opener Lever Shaft | 오프너 레버축 | 2 | |
| G-67 | 44-0000-1230 | | Oil Wick | 오일 십지 | 2 | |
| G-68 | SC-0353-7400 | | Screw(3/16" n = 32) | 홈볼이 멈춤나사(3/16" n = 32) | 2 | |
| G-69 | 07-051A-7507 | A | Hook | 가마 H12-15L(TRI) | 2 | |
| G-70 | 07-053A-7500 | A-1 | Hook | 가마 H12-15L | 2 | |
| G-71 | 07-056A-7907 | B | Hook | 가마 H12-15LC TRI/CP | 2 | |
| G-72 | 07-055A-7900 | B-1 | Hook | 가마 H12-15LC/CP | 2 | |
| G-73 | 07-052A-75L7 | AL, BL | Hook | 가마 H12MC(1) TR/CP-BR | 2 | |
| G-74 | 07-054A-750L | AL-1 | Hook | 가마 H12M(BR) | 2 | |
| G-75 | 07-052A-790L | BL-1 | Hook | 가마 H12MC(1)/CP | 2 | |
| G-76 | GP - 018550 - 00 | A, A-1, B, B-1 | Bobbin Tension Spring | 보빈 받침 스프링 | 2 | |
| G-77 | 09-043G-740L | AL, AL-1, BL, BL-1 | Bobbin Tension Spring | 백러쉬 방지 스프링 | 2 | |
| G-78 | 07-160A-7500 | A, A-1, B, B-1 | Bobbin | 실토리(보빈) 표준 | 2 | |
| G-79 | 07-161A-750L | AL, AL-1, BL, BL-1 | Bobbin | 실토리(보빈) 2배 | 2 | |
| G-80 | 07-063A-7900 | B | Bobbin Case | 보빈 케이스 캡 | 2 | |
| G-81 | 07-063A-7900 | B-1 | Bobbin Case | 보빈 케이스 캡 | 2 | |
| G-82 | 07-062A-75L7 | AL | Bobbin Case | 보빈 케이스 캡 | 2 | |
| G-83 | 07-064A-790L | BL | Bobbin Case | 보빈 케이스 캡 | 2 | |
| G-84 | 07-064A-790L | BL-1 | Bobbin Case | 보빈 케이스 캡 | 2 | |
| G-85-1 | 09-026A-7400 | | Pinch Sleeve(Upper) | 가마토대 슬리브(上) | 2 | G-85 Pinch Sleeve Ass'y |
| G-85-2 | 09-027A-7400 | | Pinch Sleeve(Lower) | 가마토대 슬리브(下) | 2 | |
| G-85-3 | SC-0331-4122 | | Screw(15/64" n = 28) | 홈볼이 납작 작은나사(15/64" n=28) | 2 | |
| G-89 | 09-034W-7400 | | Washer For Hook Base | 훅 받침 와셔 | 2 | |
| G-90 | 04-020S-7400 | | Screw For Hook Base | 요동 로드 잠나사 | 2 | |

NOTE:

- ① A=KM-750-7
AL=KM-750BL-7
A-1=KM-750
AL-1=KM-750BL
B=KM-790-7
BL=KM-790BL-7
B-1=KM-790
BL-1=KM-790BL

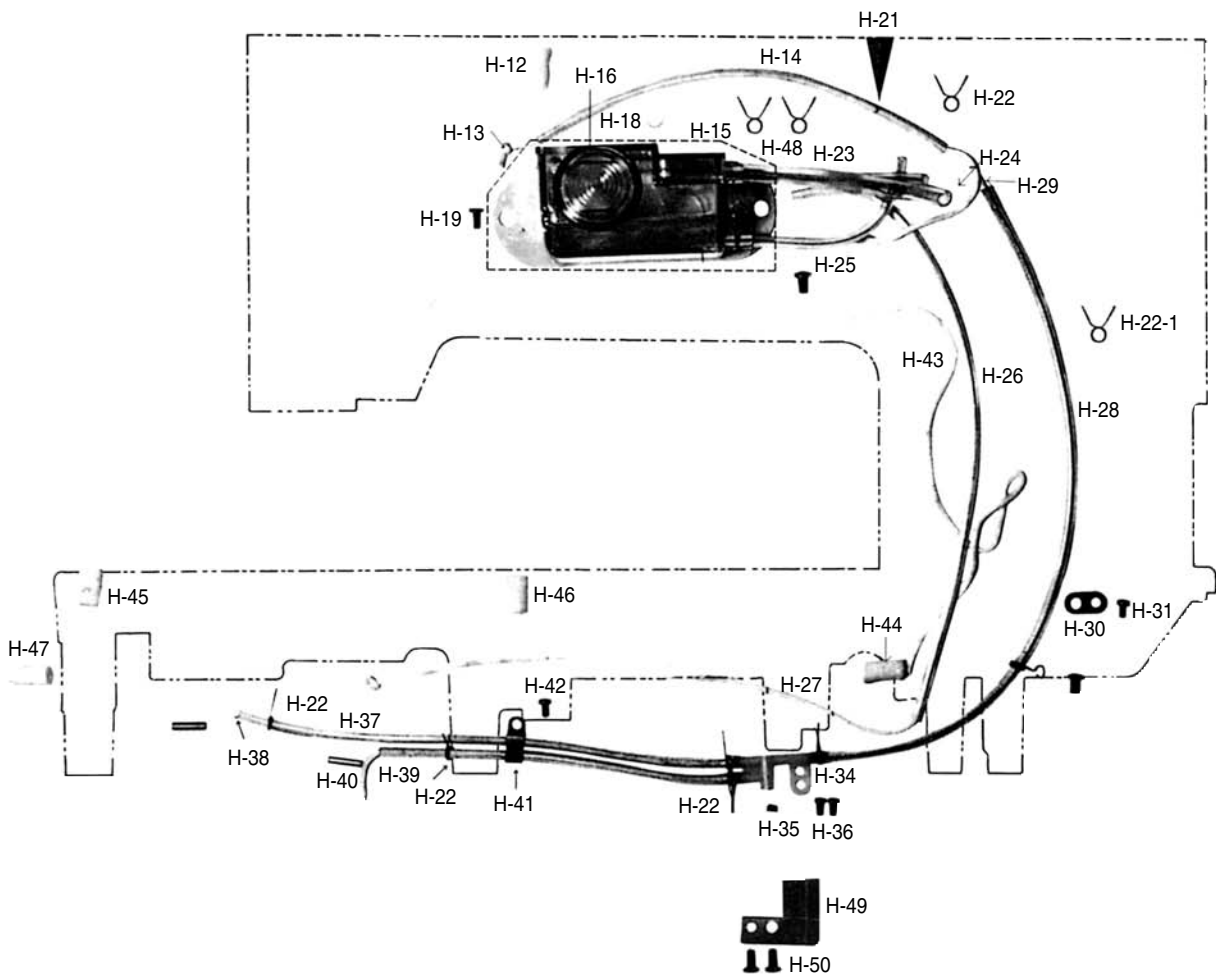
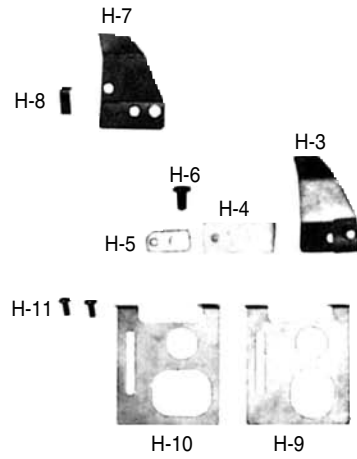

| Ref. No. | Parts No. | Note | Name of Parts | 품 명 | Q' ty | Assembly No. |
|----------|--------------|------|---------------------------------|---------------------------|-------|--------------|
| H-3 | 44-033C-5607 | | Oil Cover | 유방판 | 1 | |
| H-4 | 44-016M-7400 | | Oil Felt For Thread Takup | 실채기 급유 헬트(6-14) | 1 | |
| H-5 | 44-018C-8130 | | Oil Tube Choke Plate | 기름막이 누름판 | 1 | |
| H-6 | SC-0173-4118 | | Screw(3/16" n = 32) | 홈볼이 냄비 작은나사(3/16" n=32) | 2 | |
| H-7 | 44-033C-7500 | | Oil Cover | 유방판 | 1 | |
| H-8 | 44-071M-7500 | | Oil Stopper Plate Presser | 오일 튜브 유량 조절판 | 1 | |
| H-9 | 44-004A-7500 | | Dust Protector | 먼지막이 판 | 1 | |
| H-10 | 44-106A-7900 | | Dust Protector | 먼지막이 판 | 1 | |
| H-11 | SC-0502-4125 | | Screw(9/64" n = 40) | 홈볼이 동근납작 작은나사(9/64" n=40) | 2 | |
| H-12 | 44-019M-7400 | | Felt(B) | 흑 몸체 전봇싱 헬트(6-19) | 1 | |
| H-13 | 44-0000-1230 | | Oil Wick | 오일 심지 | 1 | |
| H-14 | 44-012C-1230 | | Oil Hose(Thread Take Up) | 환류 파이프 | 1 | |
| H-15 | 44-014A-7500 | | Oil Tank Ass'y | 오일탱크(조) | 1 | |
| H-16 | 44-144M-7500 | | O-Ring | 오일 | 1 | |
| H-18 | 44-021R-7400 | | Rubber Cap | 베드 기름마개 | 1 | |
| H-19 | SC-0307-1230 | | Screw(3/16" n = 32) | 톱니 받침 크랭크 쉘나사(3/16" n=32) | 2 | |
| H-21 | 44-009M-7500 | | Oil Felter | 오일 필터 | 1 | |
| H-22 | 44-001C-1230 | | Tube Holder Spring | 오일 호스 집게 | 9 | |
| H-22-1 | 44-101C-1230 | | Tube Holder Spring(L) | 오일 호스 집게(대) | 2 | |
| H-23 | 44-041M-7500 | | Oil Hose Ø 5(Oil Tank) | 오일 탱크 호스(6×9×130M/M) | 1 | |
| H-24 | 44-012C-1230 | | Oil Hose Ø 3(Oil Tank) | 환류 파이프 | 1 | |
| H-25 | 44-012C-1230 | | Oil Hose Ø 3(Oil Tank) | 환류 파이프 | 1 | |
| H-26 | 44-012C-1230 | | Oil Hose(Feed Regulator Shaft) | 환류 파이프 | 1 | |
| H-27 | 44-0000-1230 | | Oil Wick | 오일 심지 | 1 | |
| H-28 | 44-012C-1230 | | Oil Hose(Hook) | 환류 파이프 | 1 | |
| H-29 | 44-0000-1230 | | Oil Wick | 오일 심지 | 1 | |
| H-30 | 44-084M-7500 | | Supporter For Oil Terminal Tube | 오일 터미널 튜브 지지판 | 1 | |
| H-31 | SC-0531-4125 | | Screw(9/64" n = 40) | 홈볼이 동근납작 작은나사(9/64" n=40) | 1 | |
| H-32 | 44-026G-7400 | | Tube Holder | 헬트잡이 스프링 | 1 | |
| H-33 | SC-0531-4125 | | Screw(9/64" n = 40) | 홈볼이 동근납작 작은나사(9/64" n=40) | 1 | |
| H-34 | 44-021A-7500 | | Oil Terminal | 오일 터미널 | 1 | |
| H-35 | 44-018R-7500 | | Oil Cap | 실채기 유심마개 | 1 | |
| H-36 | SC-0531-4125 | | Screw(9/64" n = 40) | 홈볼이 동근납작 작은나사(9/64" n=40) | 2 | |
| H-37 | 44-012C-1230 | | Oil Hose Left(Hook Base) | 환류 파이프 | 1 | |
| H-38 | 44-0000-1230 | | Oil Wick | 오일 심지 | 1 | |
| H-39 | 44-012C-1230 | | Oil Hose Right(Hook Base) | 환류 파이프 | 1 | |
| H-40 | 44-012P-7500 | | Oil Tube Pin(Hook Base) | 상축 중봇싱 오일 튜브 핀(A) | 2 | |
| H-41 | 44-011C-7400 | | Oil Wick Setting Plate | 유심 헬트 고정판(6-7) | 1 | |
| H-42 | SC-0531-4125 | | Screw(9/64" n = 40) | 홈볼이 동근납작 작은나사(9/64" n=40) | 1 | |
| H-43 | 44-0000-1230 | | Oil Wick | 오일 심지 | 1 | |
| H-44 | 44-019M-7400 | | Felt | 흑 몸체 전봇싱 헬트(6-19) | 1 | |
| H-45 | 44-019M-7400 | | Felt | 흑 몸체 전봇싱 헬트(6-19) | 1 | |
| H-46 | 44-019M-7400 | | Felt | 흑 몸체 전봇싱 헬트(6-19) | 1 | |
| H-47 | 07-003M-7400 | | Felt | 하축 앞봇싱 마개 헬트(5-3) | 1 | |
| H-48 | 44-101A-1230 | | Tube Holder Spring | 오일 호스 집게(대) | 2 | |
| H-49 | 44-279C-5700 | | Reinforcement Plate For H-35 | 보강판 | 1 | |
| H-50 | SC-0543-4525 | | Screw(11/64" n = 40) | 나사 | 2 | |

NOTE:

- ① A=KM-750-7
AL=KM-750BL-7
A-1=KM-750
AL-1=KM-750BL
B=KM-790-7
BL=KM-790BL-7
B-1=KM-790
BL-1=KM-790BL

Thread Trimmer Mechanism

사절 관계

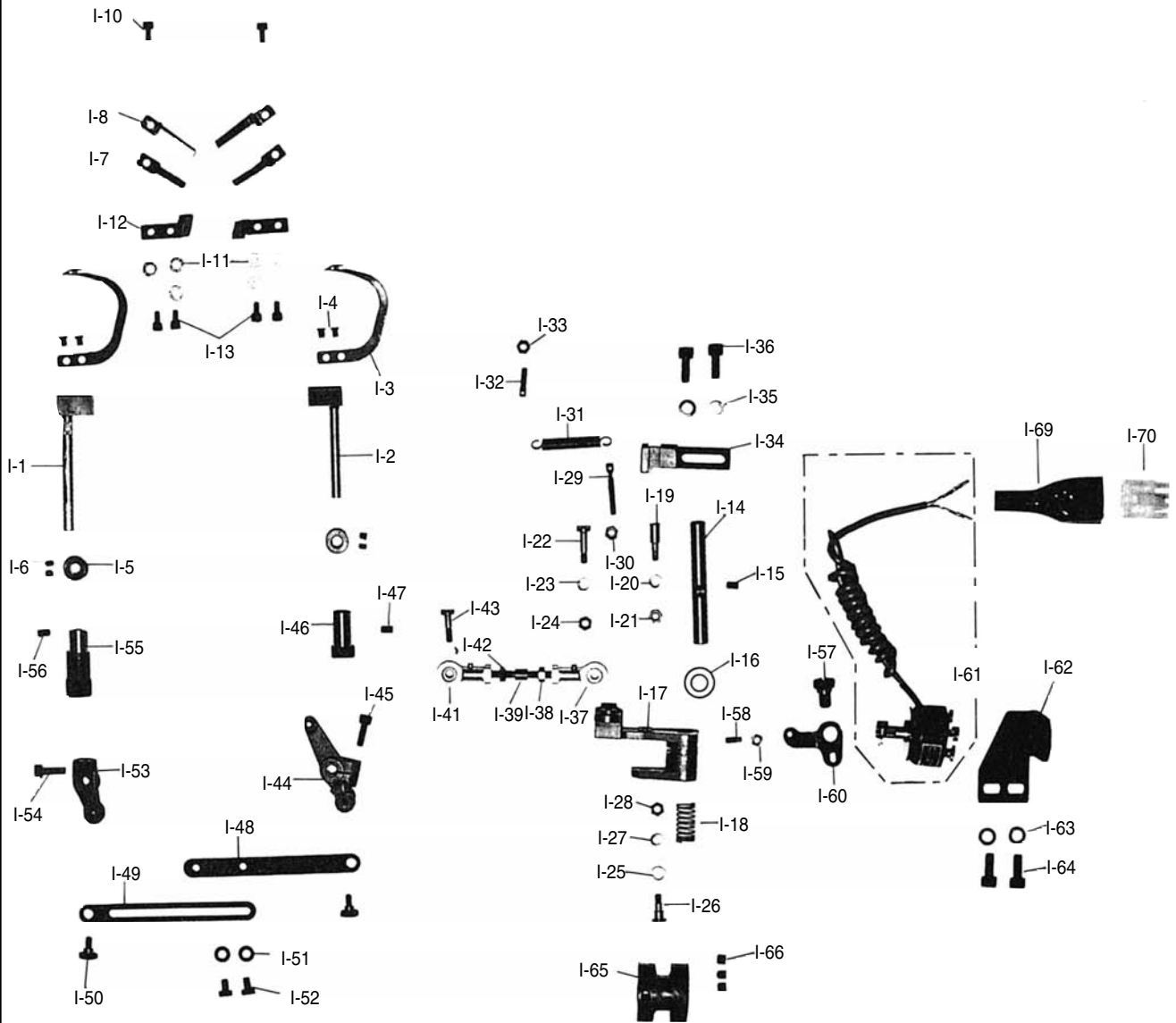

| Ref. No. | Parts No. | Note | Name of Parts | 품 명 | Q' ty | Assembly No. |
|----------|--------------|--------------|---|---------------------------|-------|--------------|
| I-1 | 10-001A-7507 | A. AL. B. BL | Moving Knife Shaft(L) | 동 메스축(左) | 1 | |
| I-2 | 10-101A-7507 | A. AL. B. BL | Moving Knife Shaft(R) | 동 메스축(右) | 1 | |
| I-3 | GP-012112-01 | A. AL. B. BL | Moving Knife | 동 메스(2122707-553A) | 2 | |
| I-4 | SC-A154-4114 | A. AL. B. BL | Screw(11/64" n=40) | 접시 머리 보울트(11/64" n=40) | 4 | |
| I-5 | 10-004A-7507 | A. AL. B. BL | Moving Knife Shaft Collar | 동 메스축 카라 | 2 | |
| I-6 | SC-0105-4517 | A. AL. B. BL | Screw(M4) | 육각구멍볼이 멈춤나사(M4) | 4 | |
| I-7 | 10-106A-7507 | A. AL. B. BL | Thread Catcher | 밀실 잡이 | 2 | |
| I-8 | GP-012111-00 | A. AL. B. BL | Fixed Knife | 고정 메스(2122707-556A) | 2 | |
| I-10 | SC-A154-4114 | A. AL. B. BL | Screw(11/64" n=40) | 접시 머리 보울트(11/64" n=40) | 2 | |
| I-11 | 10-010W-7507 | A. AL. B. BL | Washer For Moving Knife Tension Adjusting | 동 메스 장력 조절 와셔 | 1 | |
| I-12 | 10-001A-7507 | A. AL. B. BL | Moving Knife Bracket | 동 메스 브라켓 | 1 | |
| I-13 | SC-0211-4113 | A. AL. B. BL | Screw(M4×0.7) | 육각구멍볼이 보울트(M4×0.7) | 4 | |
| I-14 | 10-013A-7507 | A. AL. B. BL | Thread Trimming Rock Link Shaft | 사절 요동 링크축 | 1 | |
| I-15 | 10-017S-8577 | A. AL. B. BL | Screw For I-14 | 동 메스 축 붓싱 고정나사 | 1 | |
| I-16 | 10-044R-5607 | A. AL. B. BL | Cushion Rubber | 쿠션 고무(B) | 1 | |
| I-17 | 10-015A-7507 | A. AL. B. BL | Thread Trimming Rock Link | 사절 요동 링크 | 1 | |
| I-18 | 41-288G-7500 | A. AL. B. BL | Return Spring For Stopper Pin | 스토퍼 핀 복귀 스프링 | 1 | |
| I-19 | 10-050S-8577 | A. AL. B. BL | Screw For Stopper Pin | 스토퍼 핀나사 | 1 | |
| I-20 | 07-011W-1230 | A. AL. B. BL | Washer For Stopper Pin | 가마잡이 와셔 | 1 | |
| I-21 | 10-033C-7507 | A. AL. B. BL | Nut For Stopper Pin | 볼 조인트 너트(右) | 1 | |
| I-22 | 10-034S-7507 | A. AL. B. BL | Stud Screw For Rod End(R) | 요동 링크 연결 조인트 단나사 | 1 | |
| I-23 | 07-011W-1230 | A. AL. B. BL | Washer For I-22 | 가마잡이 와셔 | 1 | |
| I-24 | 10-033C-7507 | A. AL. B. BL | Nut For I-22 | 볼 조인트 너트(右) | 1 | |
| I-25 | 10-066A-7507 | A. AL. B. BL | Roller For Thread Trimming Cam | 로울러 | 1 | |
| I-26 | 10-067S-7507 | A. AL. B. BL | Stud Screw For Thread Trimming Cam Roller | 사절 캠 로울러 단나사 | 1 | |
| I-27 | 07-011W-1230 | A. AL. B. BL | Washer For I-26 | 가마잡이 와셔 | 1 | |
| I-28 | 10-033C-7507 | A. AL. B. BL | Nut For I-26 | 볼 조인트 너트(右) | 1 | |
| I-29 | 06-040S-1600 | A. AL. B. BL | Adjusting Screw For Return Spring | 스프링 걸이 축나사 | 1 | |
| I-30 | SN-0101-4000 | A. AL. B. BL | Nut(11/64" n=40) | 육각너트(11/64" n=40) | 1 | |
| I-31 | 10-021G-7507 | A. AL. B. BL | Thread Trimming Return Spring | 사절 리턴 스프링 | 1 | |
| I-32 | 10-019S-7507 | A. AL. B. BL | Return Spring Hook | 리턴 스프링 걸이 축나사 | 1 | |
| I-33 | SN-0101-4000 | A. AL. B. BL | Nut(11/64" n=40) | 육각너트(11/64" n=40) | 1 | |
| I-34 | 10-029A-7507 | A. AL. B. BL | Holder For Stopper Pin | 사절 캠 운동핀 홀더 | 1 | |
| I-35 | 01-020W-2350 | A. AL. B. BL | Washer For I-34 | 싱크로베이스 스프링 와셔(ø6) | 2 | |
| I-36 | SC-0108-4113 | A. AL. B. BL | Screw(M6) | 육각구멍볼이 보울트(M6) | 2 | |
| I-37 | 10-220A-8577 | A. AL. B. BL | Rod End Bearing(R) | 로드 엔드(右) | 1 | |
| I-38 | 10-033C-7507 | A. AL. B. BL | Nut(R) For I-37 | 볼 조인트 너트(右) | 1 | |
| I-39# | 10-034A-7507 | A. AL. B. BL | Joint Connection Stud (1/16" ~ 1 1/2") | 볼 조인트 연결봉(1/16" ~ 1 1/2") | 1 | |
| I-41 | 10-221A-8577 | A. AL. B. BL | Rod End Bearing(L) | 로드 엔드(左) | 1 | |
| I-42 | 10-036C-7507 | A. AL. B. BL | Nut(L) For I-41 | 볼 조인트 너트(左) | 1 | |
| I-43 | 10-024S-8677 | A. AL. B. BL | Screw For Moving Knife Shaft Joint | 동 메스 축 연결 조인트 쥘나사 | 1 | |
| I-44 | 10-038A-7507 | A. AL. B. BL | Moving Knife Shaft Crank(R) | 동 메스 축 크랭크(右) | 1 | |
| I-45 | SC-0162-4113 | A. AL. B. BL | Screw(M5×0.8) | 육각구멍볼이 보울트(M5×0.8) | 1 | |
| I-46 | 10-140A-7507 | A. AL. B. BL | Moving Knife Shaft Bushing(R) | 동 메스 축 붓싱(右) | 1 | |
| I-47 | SC-0105-4517 | A. AL. B. BL | Screw(M4) | 육각구멍볼이 멈춤나사(M4) | 2 | |
| I-48 | 10-044A-7507 | A. AL. B. BL | Moving Knife Shaft Connection Rod(R) | 동 메스 축 연결 로드(右) | 1 | |
| I-49 | 10-045A-7507 | A. AL. B. BL | Moving Knife Shaft Connection Rod(L) | 동 메스 축 연결 로드(左) | 1 | |
| I-50 | 10-046S-7507 | A. AL. B. BL | Hinge Screw For I-48, I-49 | 동 메스 축 연결 로드 힌지나사 | 2 | |
| I-51 | 10-020W-2700 | A. AL. B. BL | Washer For I-49 | 스토퍼 쥘와셔 | 2 | |
| I-52 | SC-0332-4111 | A. AL. B. BL | Screw(M5×0.8) | 육각보울트(M5×0.8) | 2 | |
| I-53 | 10-049A-7507 | A. AL. B. BL | Moving Knife Shaft Crank(L) | 동 메스 축 크랭크(左) | 1 | |
| I-54 | SC-0162-4113 | A. AL. B. BL | Screw(M5×0.8) | 육각구멍볼이 보울트(M5×0.8) | 1 | |
| I-55 | 10-051A-7507 | A. AL. B. BL | Moving Knife Shaft Bushing(L) | 동 메스 축 붓싱(左) | 1 | |
| I-56 | SC-0105-7500 | A. AL. B. BL | Screw(M4) | 동 메스 축 카라 고정나사(M4) | 1 | |
| I-57 | 10-053S-7507 | A. AL. B. BL | Stud Screw For Clutch Lever | 클러치 레버 단나사 | 1 | |
| I-58 | 10-551S-7507 | A. AL. B. BL | Screw For Clutch Lever Pin | 클러치 레버 핀나사 | 1 | |
| I-59 | SN-0101-1600 | A. AL. B. BL | Nut(11/64" n=40) | 스프링 걸이 축나사너트(11/64" n=40) | 1 | |
| I-60 | 10-554A-7507 | A. AL. B. BL | Clutch Lever | 클러치 레버 | 1 | |
| I-61 | 10-056A-7507 | A. AL. B. BL | Thread Trimming Solenoid Assembly | 사절 솔레노이드(組) | 1 | |
| I-62 | GP-037285-00 | A. AL. B. BL | Bracket For I-61 | 사절 솔레노이드 브라켓 | 1 | |
| I-63 | 01-020W-2350 | A. AL. B. BL | Spring Washer For I-62 | 싱크로 베이스 스프링 와셔(ø6) | 2 | |
| I-64 | SC-0109-2350 | A. AL. B. BL | Screw(M6) | 역진 솔레노이드 브라켓 쥘나사(M6) | 2 | |
| I-65 | GP-012621-01 | A. AL. B. BL | Thread Trimming Cam | 사절 캠 | 1 | |
| I-66 | SC-A308-5607 | A. AL. B. BL | Screw(1/4" n=40) | 사절 캠 고정나사(1/4" n=40) | 3 | |
| I-69 | 11-019M-2350 | A. AL. B. BL | Tube(Large) For I-61 | 솔레노이드 튜브 | 1 | |
| I-70 | 11-018M-2350 | A. AL. B. BL | Plug(Large) For I-61 | 솔레노이드 플러그 | 1 | |

NOTE:

- ① A=KM-750-7
AL=KM-750BL-7
A-1=KM-750
AL-1=KM-750BL
B=KM-790-7
BL=KM-790BL-7
B-1=KM-790
BL-1=KM-790BL
- ② Refer to page 37 for items marked with an asterisk(*) J Wiper Mechanism

Wiper Mechanism 와이퍼 관계

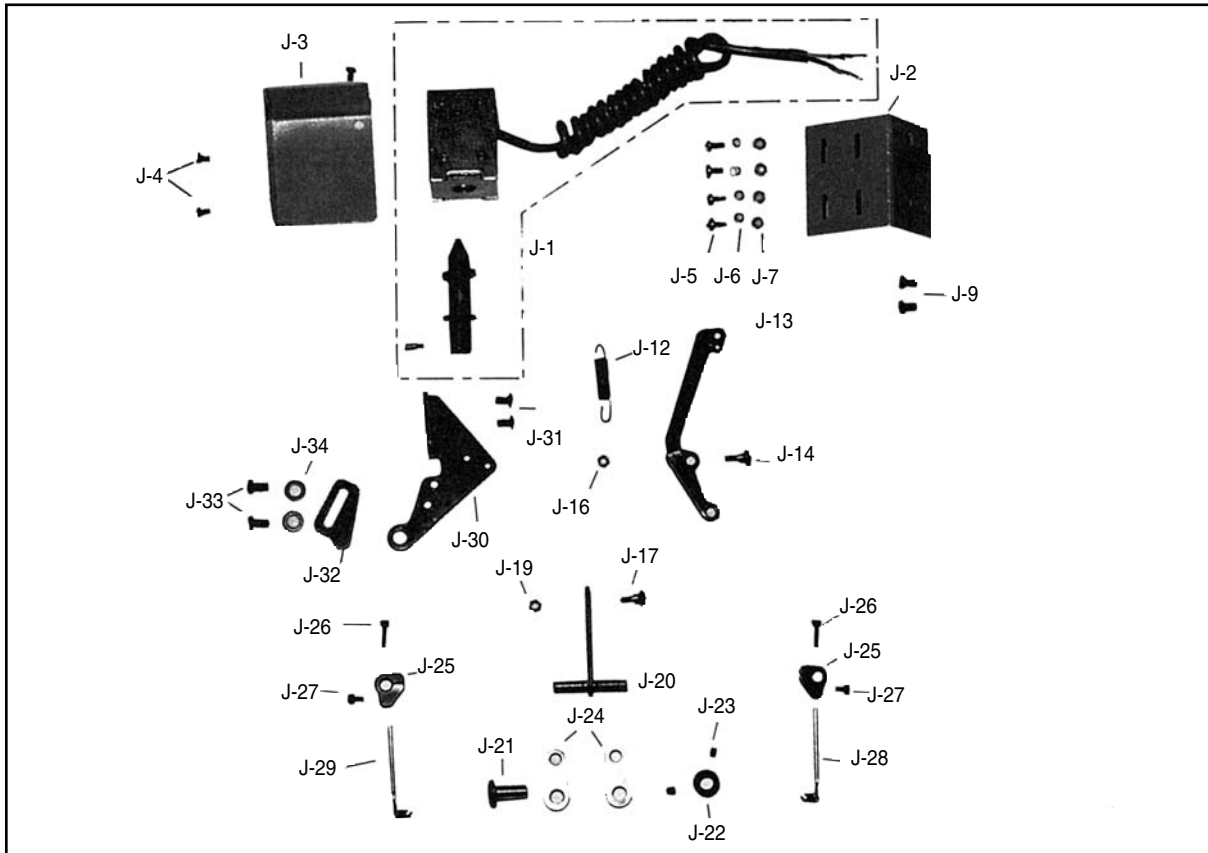

| Ref. No. | Parts No. | Note | Name of Parts | 품명 | Q'ty | Assembly No. |
|----------|--------------|--------------|--------------------------------|------------------------------|------|--------------|
| J-1 | 11-001A-7507 | A, AL, B, BL | Wiper Solenoid | 와이퍼 솔레노이드(組) | 1 | |
| J-2 | 11-002A-7507 | A, AL, B, BL | Wiper Solenoid Bracket | 와이퍼 솔레노이드 브라켓 | 1 | |
| J-3 | 11-003A-7507 | A, AL, B, BL | Wiper Solenoid Cover | 와이퍼 솔레노이드 커버 | 1 | |
| J-4 | SC-0502-2302 | A, AL, B, BL | Screw(9/64" n=40) | 윗뚜껑 고정판 고정나사(대) (9/64" n=40) | 3 | |
| J-5 | SC-0196-2700 | A, AL, B, BL | Screw(M3×0.5) | 솔레노이드 부착 고정나사(M3×0.5) | 4 | |
| J-6 | 11-017W-2700 | A, AL, B, BL | Washer For J-1 | 솔레노이드 부착 평와셔 | 4 | |
| J-7 | 11-016W-2700 | A, AL, B, BL | Spring Washer For J-1 | 솔레노이드 부착 스프링 와셔 | 4 | |
| J-8 | GP-025532-00 | A, AL, B, BL | Rubber Bushing For Cable Guide | 역진 보턴 케이블 붓싱 | 1 | |
| J-9 | SC-0543-2302 | A, AL, B, BL | Screw(11/64" n=40) | 톱카바 힌지 고정나사(11/64" n=40) | 2 | |
| J-12 | 06-138G-967B | A, AL, B, BL | Return Spring For J-1 | 와이퍼 솔레노이드 리턴 스프링 | 1 | |
| J-13 | 11-014A-7507 | A, AL, B, BL | Wiper Link "A" Ass'y | 와이퍼 링크 A(組) | 1 | |
| J-14 | 11-015S-7507 | A, AL, B, BL | Stud Screw For J-13 | 와이퍼 링크 A 연결 단나사 | 1 | |
| J-16 | 11-017C-7507 | A, AL, B, BL | Nut For J-14 | 와이퍼 링크 "A" 연결 단나사 너트 | 1 | |
| J-17 | 11-015S-7507 | A, AL, B, BL | Stud Screw For J-20 | 와이퍼 링크 A 연결 단나사 | 1 | |
| J-19 | 11-017C-7507 | A, AL, B, BL | Stud Nut For J-17 | 와이퍼 링크 "A" 연결 단나사 너트 | 1 | |
| J-20 | 11-021A-7507 | A, AL, B, BL | Wiper Shaft Ass'y | 와이퍼 가이드 축(組)-40MM | 1 | |
| J-21 | 11-022A-7507 | A, AL, B, BL | Wiper Link Shaft | 와이퍼 링크 축 | 1 | |
| J-22 | 11-023A-7507 | A, AL, B, BL | Collar For J-23 | 와이퍼 링크 축 카라 | 1 | |
| J-23 | SC-0105-7500 | A, AL, B, BL | Screw(M4) | 동메스 축 카라 고정나사(M4) | 2 | |
| J-24 | 11-125A-7507 | A, AL, B, BL | Wiper Link "C" | 와이퍼 링크 "C" | 2 | |
| J-25 | 11-026A-7507 | A, AL, B, BL | Wiper Holder | 와이퍼 잡이 | 2 | |
| J-26 | SC-0298-7500 | A, AL, B, BL | Screw(M3×0.5) | 와이퍼 잡이 쥘나사(M3×0.5) | 2 | |
| J-27 | SC-0132-7500 | A, AL, B, BL | Screw(M3) | 와이퍼 고정나사(M3) | 2 | |
| J-28 | 11-029A-7507 | A, AL, B, BL | Wiper(Right) | 와이퍼 우(組) | 1 | |
| J-29 | 11-029B-7507 | A, AL, B, BL | Wiper(Left) | 와이퍼 좌(組) | 1 | |
| J-30 | 11-030A-7507 | A, AL, B, BL | Wiper Link Body | 와이퍼 링크 부착 몸체 | 1 | |
| J-31 | SC-0173-1230 | A, AL, B, BL | Screw(3/16" n=32) | 튼니 받침 블록 고정나사(3/16" n=32) | 2 | |
| J-32 | 11-032P-7507 | A, AL, B, BL | Stopper | 스토퍼 | 1 | |
| J-33 | SC-0173-1230 | A, AL, B, BL | Screw(3/16" n=32) | 튼니 받침 블록 고정나사(3/16" n=32) | 2 | |
| J-34 | 10-020W-2700 | A, AL, B, BL | Washer For J-32 | 스토퍼 쥘와셔 | 2 | |

NOTE:

- ① A=KM-750-7
AL=KM-750BL-7
A-1=KM-750
AL-1=KM-750BL
B=KM-790-7
BL=KM-790BL-7
B-1=KM-790
BL-1=KM-790BL

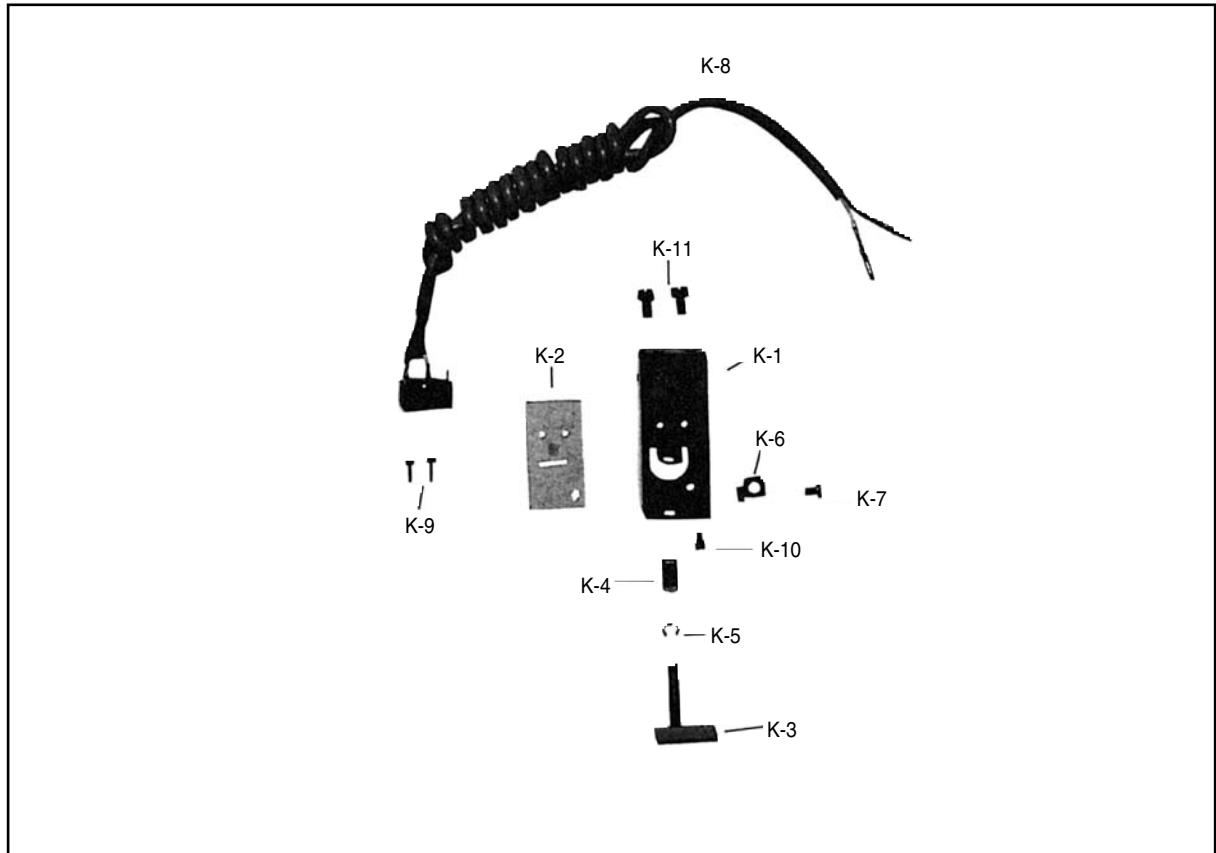

| Ref. No. | Parts No. | Note | Name of Parts | 품명 | Q'ty | Assembly No. |
|----------|------------------|--------------|-----------------------------|-----------------------------|------|--------------|
| K-1 | GP - 022654 - 01 | A, AL, B, BL | Reverse Button Case | 역진 보빈 케이스 | 1 | |
| K-2 | 12-002A-7507 | A, AL, B, BL | Insulation Film | 역진 버튼 스위치 절연 필름 | 1 | |
| K-3 | 12-013A-7507 | A, AL, B, BL | Reverse Button Assembly | 역진 버튼(組) | 1 | |
| K-4 | 12-004A-7507 | A, AL, B, BL | Spring For Reverse Button | 역진 버튼 스프링 | 1 | |
| K-5 | 06-033M-3800 | A, AL, B, BL | E-Ring(Ø 3) | 톱니 받침 블럭축 E링 3 | 1 | |
| K-6 | 12-006P-7507 | A, AL, B, BL | Stopper For Reverse Buttom | 역진 버튼 스토퍼 | 1 | |
| K-7 | SC-0531-2302 | A, AL, B, BL | Screw(9/64" n = 40) | 톱카바 고정판 고정나사(소)(9/64" n=40) | 1 | |
| K-8 | 12-003A-7507 | A, AL, B, BL | Reverse Button S/W Assembly | 역진 버튼 스위치(組) | 1 | |
| K-9 | SC-0126-3800 | A, AL, B, BL | Screw(3/32" n = 56) | 실조절 장치 쉘나사(3/32" n=56) | 2 | |
| K-10 | SC-0195-7507 | A, AL, B, BL | Screw(M4×0.7) | 역진 버튼 안내핀 나사(M4×0.7) | 1 | |
| K-11 | SC-0543-2302 | A, AL, B, BL | Screw(11/64" n = 40) | 톱카바 고정판 고정나사(11/64" n=40) | 2 | |

NOTE:

① A=KM-750-7
AL=KM-750BL-7
A-1=KM-750
AL-1=KM-750BL
B=KM-790-7
BL=KM-790BL-7
B-1=KM-790
BL-1=KM-790BL

Synchronizer 싱크로 나이저

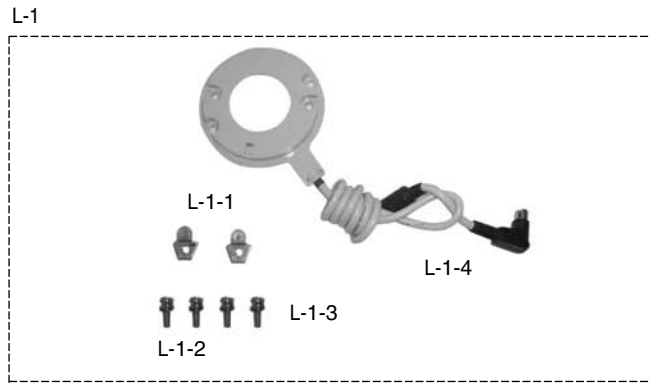
[illegible]

NOTE:

- ① A=KM-750-7
AL=KM-750BL-7
A-1=KM-750
AL-1=KM-750BL
B=KM-790-7
BL=KM-790BL-7
B-1=KM-790
BL-1=KM-790BL

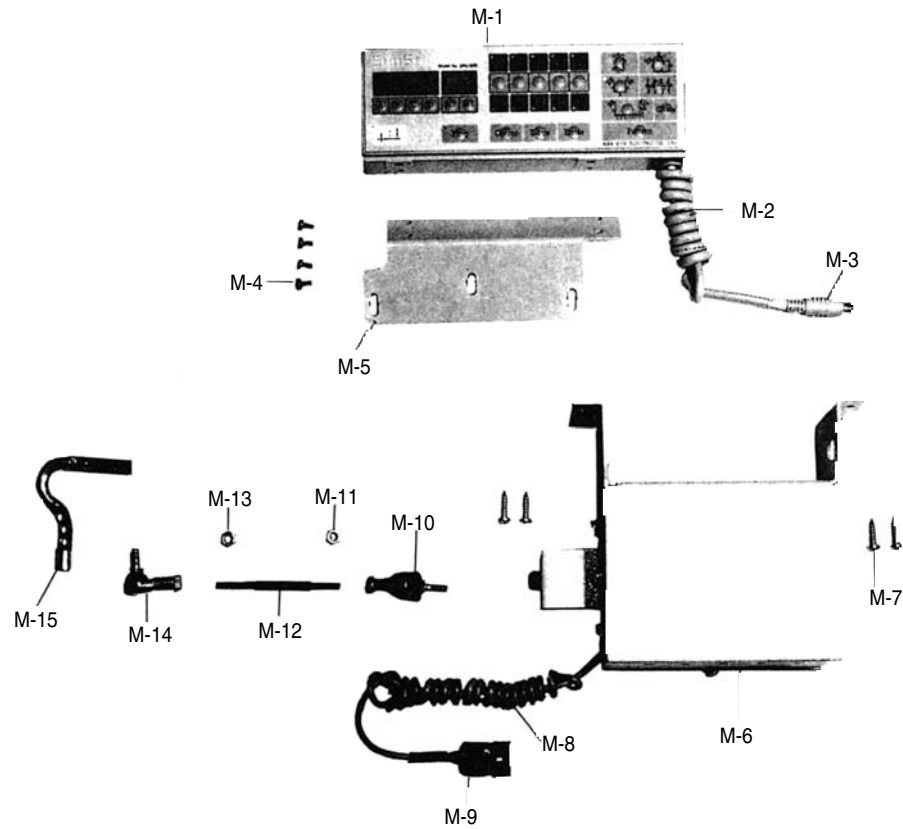

| Ref. No. | Parts No. | Note | Name of Parts | 품명 | Q' ty | Assembly No. |
|----------|-----------|------|---------------|----|-------|--------------|
| | | | | | | |

NOTE:

- ① A=KM-750-7
AL=KM-750BL-7
A-1=KM-750
AL-1=KM-750BL
B=KM-790-7
BL=KM-790BL-7
B-1=KM-790
BL-1=KM-790BL

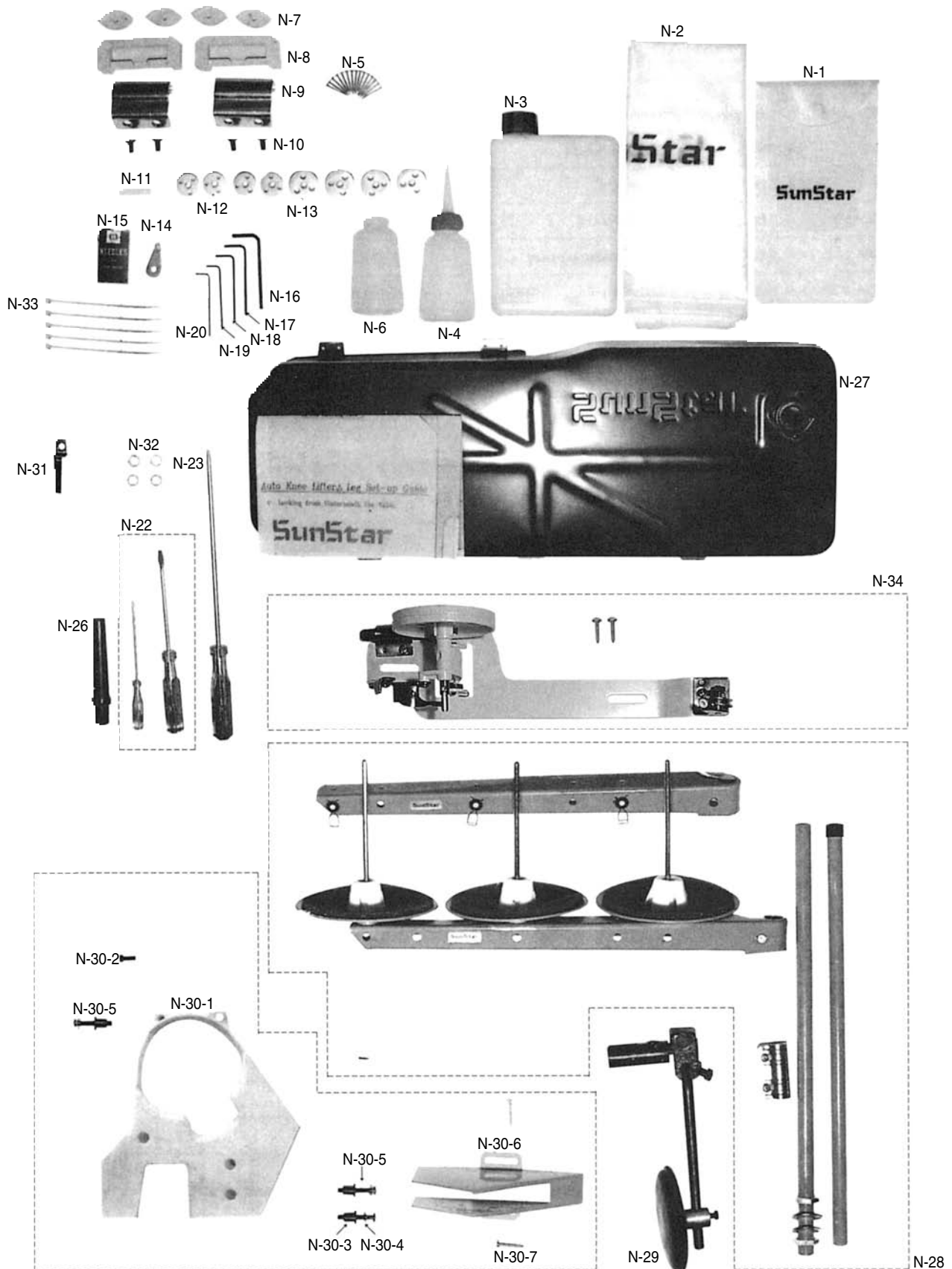

| Ref. No. | Parts No. | Note | Name of Parts | 품 명 | Q' ty | Assembly No. |
|----------|------------------|----------------------|---|--------------------------|-------|--------------------------------|
| N-1 | 91-001C-1230 | | Accessory Box | 액세서리 박스 | 1 | |
| N-2 | 91-006C-2700 | | Head Cover | 미싱커버(大) | 1 | |
| N-3 | GP - 022450 - 00 | | Oil | 오일 캔 | 1 | |
| N-4 | 91-011C-1230 | | Oil Tank | 유차 | 1 | |
| N-5 | | | Nail | 못 | 16 | |
| N-6 | 91-002C-7400 | | Oiler | 유차병 | 1 | |
| N-7 | 91-103R-7400 | | Head Cushion | 힌지고무(小) | 4 | |
| N-8 | 91-106R-7400 | | Rubber Cushion For Hinge | 힌지고무(大) 〈White〉 | 2 | |
| N-9 | 91-004C-7400 | | Head Hinge | 힌지 쇠 | 2 | |
| N-10 | SC-0118-7400 | | Screw(1/4" n = 24) | 힌지 쥘나사(1/4" n = 24) | 4 | |
| N-11 | 44-024M-7500 | | Felt | 윗실 급유 헬트 | 1 | |
| N-12 | 07-160A-7500 | A, A-1, B, B-1 | Bobbin | 실토리(보빈) 표준 | 4 | |
| N-13 | 07-161A-750L | AL, AL-1, BL, BL-1 | Bobbin | 실토리(보빈) 표준 | 4 | |
| N-14 | 91-007C-7400 | | Needle Thread Inserting Guide | 실끼기 | 1 | |
| N-15 | | | Needle | 바늘 | 5 | |
| N-16 | 91-002C-2700 | A, AL, B, | L Wrench(5mm) | 렌치(5mm) | 1 | |
| N-17 | 91-001C-3800 | BL | L Wrench(4mm) | 렌치(4mm) | 1 | |
| N-18 | 91-003C-2700 | | L Wrench(3mm) | 렌치(3mm) | 1 | |
| N-19 | 91-004C-2700 | | L Wrench(2.5mm) | 렌치(2.5mm) | 1 | |
| N-20 | 91-001C-2700 | | L Wrench(2mm) | 렌치(2mm) | 1 | |
| N-23 | 91-102C-1230 | | Driver(L) | 드라이버(大) | 1 | |
| N-24 | 91-103C-1230 | | Driver(S, M) | 드라이버(中, 小) | 1 | |
| N-26 | 91-012C-1230 | | Head Rest | 미싱 받침대 | 1 | |
| N-27 | 44-002A-8130 | | Oil Pan Assembly | 오일 팬(組) | 1 | |
| N-28 | 91-008A-7400 | | Thread Stand Assembly | 3본 사립봉 | 1 | |
| N-29 | 43-116A-8130 | | Knee Lifting Pad Assembly | 무릎 올림 패드 축(조) | 1 | |
| N-30-1 | GP - 026158 - 00 | A-1, AL-1, B-1, BL-1 | Belt Cover "A" | 벨트 커버 "A" | 1 | N-30 Belt Cover Assembly |
| N-30-2 | SC-A156-2302 | | Screw(9/64" n = 40) | 가마잡이 나사(9/64" n = 40) | 1 | |
| N-30-3 | 60-005R-5607 | | Rubber Collar For N-30-1 | 벨트 커버 "B" 고무 카라 | 3 | |
| N-30-4 | 10-020W-2700 | | Washer For N-30-1 | 스토퍼 쥘와셔 | 3 | |
| N-30-5 | SC-0300-5607 | | Screw(3/16" n = 28) | 벨트커버 B 쥘나사(3/16" n = 28) | 3 | |
| N-30-6 | 60-004A-2350 | | Belt Cover(D) | 벨트 커버(D) | 1 | |
| N-30-7 | 91-002S-3400 | | Screw For Belt Cover | 목나사 | 1 | |
| N-31 | 10-007A-7507 | | Fixed Knife | 고정 메스 | 1 | |
| N-32 | 10-010W-7507 | | Washer For Moving Knife Tension Adjusting | 동 메스 장력 조절 와셔 | 4 | |
| N-33 | 02-003A-2700 | | Nylon Clip | 나일론 클립 | 5 | |
| N-34 | GP - 018166 - 00 | | Bobbin Winder Assembly | 실감기(組) | 1 | |

NOTE:

- ① A=KM-750-7
AL=KM-750BL-7
A-1=KM-750
AL-1=KM-750BL
B=KM-790-7
BL=KM-790BL-7
B-1=KM-790
BL-1=KM-790BL



Gauge Parts

게이지 관계

note: In Cse of using over 1-1/2 (38.1mm) Gauge parts, it is required to make special matching on the arm bed.

| 1 | Gauge Size | Parts No. | Name of Model | | | | | | | |
|---|-----------------|--------------|---------------|----|-----|------|---|----|-----|------|
| | | | A | AL | A-1 | AL-1 | B | BL | B-1 | BL-1 |
|  Needle Plate (A-52) | 1/16" (1.6mm) | 01-44TA-7507 | * | * | | | | | | |
| | 3/32" (2.4mm) | 01-43TA-7507 | * | * | | | * | * | | |
| | 1/8" (3.2mm) | 01-42TA-7507 | * | * | | | * | * | | |
| | 5/32" (4.0mm) | 01-59TA-7507 | * | * | | | * | * | | |
| | 3/16" (4.8mm) | 01-41TA-7507 | * | * | | | * | * | | |
| | 7/32" (5.6mm) | 01-48TA-7507 | | | | | * | * | | |
| | 1/4" (6.4mm) | 01-40TA-7507 | * | * | | | * | * | | |
| | 5/16" (7.9mm) | 01-45TA-7507 | * | * | | | * | * | | |
| | 3/8" (9.5mm) | 01-46TA-7507 | * | * | | | * | * | | |
| | 7/16" (11.1mm) | 01-49TA-7507 | * | * | | | * | * | | |
| | 1/2" (12.7mm) | 01-50TA-7507 | * | * | | | * | * | | |
| | 5/8" (15.9mm) | 01-51TA-7507 | * | * | | | * | * | | |
| | 3/4" (19.1mm) | 01-52TA-7507 | * | * | | | * | * | | |
| | 7/8" (22.2mm) | 01-53TA-7507 | * | * | | | | | | |
| | 1" (25.4mm) | 01-54TA-7507 | * | * | | | | | | |
| | 1 1/4" (31.8mm) | 01-55TA-7507 | * | * | | | * | * | | |
| | 1 3/8" (34.9mm) | 01-56TA-7507 | * | * | | | | | | |
| | 1 1/2" (38.1mm) | 01-57TA-7507 | * | * | | | | | | |
| | 2" (50.8mm) | 01-58TA-7507 | * | | | | | | | |

| 2 | Gauge Size | Parts No. | Name of Model | | | | | | | |
|---|------------------|--------------|---------------|----|-----|------|---|----|-----|------|
| | | | A | AL | A-1 | AL-1 | B | BL | B-1 | BL-1 |
|  Needle Plate (A-52) | 1/16" (1.6mm) | 01-47SA-7500 | | | * | * | | | | |
| | 3/32" (2.4mm) | 01-56SA-7500 | | | * | * | | | * | * |
| | 1/8" (3.2mm) | 01-46SA-7500 | | | * | * | | | * | * |
| | 5/32" (4.0mm) | 01-43SA-7500 | | | * | * | | | * | * |
| | 3/16" (4.8mm) | 01-45SA-7500 | | | * | * | | | * | * |
| | 7/32" (5.6mm) | 01-57SA-7500 | | | | | | | * | * |
| | 1/4" (6.4mm) | 01-40SA-7500 | | | * | * | | | * | * |
| | 5/16" (7.9mm) | 01-44SA-7500 | | | * | * | | | * | * |
| | 3/8" (9.5mm) | 01-41SA-7500 | | | * | * | | | * | * |
| | 7/16" (11.1mm) | 01-48SA-7500 | | | * | * | | | * | * |
| | 1/2" (12.7mm) | 01-49SA-7500 | | | * | * | | | * | * |
| | 5/8" (15.9mm) | 01-50SA-7500 | | | * | * | | | * | * |
| | 3/4" (19.1mm) | 01-58SA-7500 | | | * | * | | | * | * |
| | 7/8" (22.2mm) | 01-59SA-7500 | | | * | * | | | | |
| | 1" (25.4mm) | 01-51SA-7500 | | | * | * | | | | |
| | 1 1/4" (31.8mm) | 01-52SA-7500 | | | * | * | | | * | * |
| | 1 3/8" (34.9mm) | 01-60SA-7500 | | | * | * | | | | |
| | 1 1/2" (38.1mm) | 01-53SA-7500 | | | * | * | | | | |
| | 2" (50.8mm) | 01-54SA-7500 | | | * | | | | | |
| | 2 1/16" (52.4mm) | 01-55SA-7500 | | | * | | | | | |

NOTE:

- ① A=KM-750-7
- AL=KM-750BL-7
- A-1=KM-750
- AL-1=KM-750BL
- B=KM-790-7
- BL=KM-790BL-7
- B-1=KM-790
- BL-1=KM-790BL

note: In Cse of using over 1-1/2 (38.1mm)Guage parts, it is required to make special matching on the arm bed.

| 3 | Gauge Size | Parts No. | Name of Model | | | | | | | |
|--|------------------|------------------|---------------|----|-----|------|---|----|-----|------|
| | | | A | AL | A-1 | AL-1 | B | BL | B-1 | BL-1 |
|  Presser Foot (C-9) | 1/16" (1.6mm) | 05-210A-7400 | * | | * | | | | | |
| | 3/32" (2.4mm) | 05-110A-7400 | * | | * | | * | | * | |
| | 1/8" (3.2mm) | 05-510A-7400 | * | | * | | * | | * | |
| | 5/32" (4.0mm) | 05-911A-7400 | * | | * | | * | | * | |
| | 3/16" (4.8mm) | 05-310A-7400 | * | | * | | * | | * | |
| | 7/32" (5.6mm) | 05-111A-7500 | | | | | * | | * | |
| | 1/4" (6.4mm) | GP - 018161 - 00 | * | | * | | * | | * | |
| | 5/16" (7.9mm) | 05-410A-7400 | * | | * | | * | | * | |
| | 3/8" (9.5mm) | 05-610A-7400 | * | | * | | | | * | |
| | 7/16" (11.1mm) | 05-112A-7500 | * | | * | | | | * | |
| | 1/2" (12.7mm) | 05-810A-7400 | * | | * | | | | * | |
| | 5/8" (15.9mm) | 05-113A-7400 | * | | * | | | | * | |
| | 3/4" (19.1mm) | 05-114A-7400 | * | | * | | | | | |
| | 7/8" (22.2mm) | 05-115A-7500 | * | | * | | | | | |
| | 1" (25.4mm) | 05-910A-7400 | * | | * | | | | | |
| | 1 1/4" (31.8mm) | 05-116A-7500 | * | | * | | * | | * | |
| | 1 3/8" (34.9mm) | 05-120A-7500 | * | | * | | | | | |
| | 1 1/2" (38.1mm) | 05-117A-7500 | * | | * | | | | | |
| | 2" (50.8mm) | 05-118A-7500 | * | | * | | | | | |
| | 2 1/16" (52.4mm) | 05-119A-7500 | | | * | | | | | |

| 4 | Gauge Size | Parts No. | Name of Model | | | | | | | |
|--|-----------------|--------------|---------------|----|-----|------|---|----|-----|------|
| | | | A | AL | A-1 | AL-1 | B | BL | B-1 | BL-1 |
|  Presser Foot (C-9) | 1/16" (1.6mm) | 05-410A-750L | | * | | * | | | | |
| | 3/32" (2.4mm) | 05-110A-740L | | * | | * | | * | | * |
| | 1/8" (3.2mm) | 05-210A-740L | | * | | * | | * | | * |
| | 5/32" (4.0mm) | 05-510A-750L | | * | | * | | * | | * |
| | 3/16" (4.8mm) | 05-310A-740L | | * | | * | | * | | * |
| | 7/32" (5.6mm) | 05-115A-790L | | | | | | * | | * |
| | 1/4" (6.4mm) | 05-010A-740L | | * | | * | | * | | * |
| | 5/16" (7.9mm) | 05-610A-750L | | * | | * | | * | | * |
| | 3/8" (9.5mm) | 05-710A-750L | | * | | * | | * | | * |
| | 7/16" (11.1mm) | 05-116A-750L | | * | | * | | * | | * |
| | 1/2" (12.7mm) | 05-810A-750L | | * | | * | | * | | * |
| | 5/8" (15.9mm) | 05-910A-750L | | * | | * | | * | | * |
| | 3/4" (19.1mm) | 05-117A-750L | | * | | * | | * | | * |
| | 7/8" (22.2mm) | 05-118A-750L | | * | | * | | | | |
| | 1" (25.4mm) | 05-111A-750L | | * | | * | | | | |
| | 1 1/4" (31.8mm) | 05-112A-750L | | * | | * | | * | | * |
| | 1 3/8" (34.9mm) | 05-113A-750L | | * | | * | | | | |
| | 1 1/2" (38.1mm) | 05-114A-750L | | * | | * | | | | |

NOTE:

- ① A=KM-750-7
AL=KM-750BL-7
A-1=KM-750
AL-1=KM-750BL
B=KM-790-7
BL=KM-790BL-7
B-1=KM-790
BL-1=KM-790BL



Gauge Parts 게이지 관계

note: In Cse of using over 1-1/2 (38.1mm) Gauge parts, it is required to make special matching on the arm bed.

| 5 | Gauge Size | Parts No. | Name of Model | | | | | | | |
|---|------------------|--------------|---------------|----|-----|------|---|----|-----|------|
| | | | A | AL | A-1 | AL-1 | B | BL | B-1 | BL-1 |
|  Needle Clamp (D-16) | 1/16" (1.6mm) | 02-221A-7400 | * | * | * | * | | | | |
| | 3/32" (2.4mm) | 02-121A-7400 | * | * | * | * | | | | |
| | 1/8" (3.2mm) | 02-521A-7400 | * | * | * | * | | | | |
| | 5/32" (4.0mm) | 02-922A-7400 | * | * | * | * | | | | |
| | 3/16" (4.8mm) | 02-321A-7400 | * | * | * | * | | | | |
| | 1/4" (6.4mm) | 02-021A-7400 | * | * | * | * | | | | |
| | 5/16" (7.9mm) | 02-421A-7400 | * | * | * | * | | | | |
| | 3/8" (9.5mm) | 02-621A-7400 | * | * | * | * | | | | |
| | 7/16" (11.1mm) | 02-102A-7500 | * | * | * | * | | | | |
| | 1/2" (12.7mm) | 02-821A-7400 | * | * | * | * | | | | |
| | 5/8" (15.9mm) | 02-721A-7400 | * | * | * | * | | | | |
| | 3/4" (19.1mm) | 02-104A-7500 | * | * | * | * | | | | |
| | 7/8" (22.2mm) | 02-105A-7500 | * | * | * | * | | | | |
| | 1" (25.4mm) | 02-921A-7400 | * | * | * | * | | | | |
| | 1 1/4" (31.8mm) | 02-106A-7500 | * | * | * | * | | | | |
| | 1 3/8" (34.9mm) | 02-107A-7500 | * | * | * | * | | | | |
| | 1 1/2" (38.1mm) | 02-108A-7500 | * | * | * | * | | | | |
| | 2" (50.8mm) | 02-109A-7500 | * | | * | | | | | |
| | 2 1/16" (52.4mm) | 02-110A-7500 | | | * | | | | | |

34

| 6 | Gauge Size | | Parts No. | Name of Model | | | | | | | |
|---|-----------------|---|------------------|---------------|----|-----|------|---|----|-----|------|
| | | | | A | AL | A-1 | AL-1 | B | BL | B-1 | BL-1 |
|  Needle Clamp (D-45, D-46) | 3/32" (2.4mm) | L | GP - 022301 - 00 | | | | | * | * | * | * |
| | | R | GP - 022302 - 00 | | | | | * | * | * | * |
| | 1/8" (3.2mm) | L | GP - 022598 - 00 | | | | | * | * | * | * |
| | | R | GP - 022599 - 00 | | | | | * | * | * | * |
| | 5/32" (4.0mm) | L | GP - 022600 - 00 | | | | | * | * | * | * |
| | | R | GP - 022601 - 00 | | | | | * | * | * | * |
| | 3/16" (4.8mm) | L | GP - 022602 - 00 | | | | | * | * | * | * |
| | | R | GP - 022603 - 00 | | | | | * | * | * | * |
| | 7/32" (5.6mm) | L | GP - 022604 - 00 | | | | | * | * | * | * |
| | | R | GP - 022605 - 00 | | | | | * | * | * | * |
| | 1/4" (6.4mm) | L | GP - 022606 - 00 | | | | | * | * | * | * |
| | | R | GP - 022607 - 00 | | | | | * | * | * | * |
| | 5/16" (7.9mm) | L | GP - 022608 - 00 | | | | | * | * | * | * |
| | | R | GP - 022609 - 00 | | | | | * | * | * | * |
| | 3/8" (9.5mm) | L | GP - 022610 - 00 | | | | | * | * | * | * |
| | | R | GP - 022611 - 00 | | | | | * | * | * | * |
| | 7/16" (11.1mm) | L | GP - 022612 - 00 | | | | | * | * | * | * |
| | | R | GP - 022613 - 00 | | | | | * | * | * | * |
| | 1/2" (12.7mm) | L | GP - 022614 - 00 | | | | | * | * | * | * |
| | | R | GP - 022615 - 00 | | | | | * | * | * | * |
| | 5/8" (15.9mm) | L | GP - 022616 - 00 | | | | | * | * | * | * |
| | | R | GP - 022617 - 00 | | | | | * | * | * | * |
| | 1 1/4" (31.8mm) | L | GP - 022618 - 00 | | | | | * | * | * | * |
| | | R | GP - 022619 - 00 | | | | | * | * | * | * |
| | 3/4" (19.1mm) | L | GP - 022620 - 00 | | | | | * | * | * | * |
| | | R | GP - 022621 - 00 | | | | | * | * | * | * |

NOTE:

- ① A=KM-750-7
AL=KM-750BL-7
A-1=KM-750
AL-1=KM-750BL
B=KM-790-7
BL=KM-790BL-7
B-1=KM-790
BL-1=KM-790BL
- ② L=Left
R=Right

note: In Cse of using over 1-1/2 (38.1mm)Guage parts, it is required to make special matching on the arm bed.

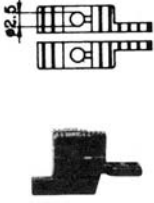
| 7 | Gauge Size | Parts No. | Name of Model | | | | | | | |
|---|-----------------|--------------|---------------|----|-----|------|---|----|-----|------|
| | | | A | AL | A-1 | AL-1 | B | BL | B-1 | BL-1 |
|  Feed Dog (F-59) | 1/16" (1.6mm) | 06-58TA-7507 | * | | | | | | | |
| | 3/32" (2.4mm) | 06-59TA-7507 | * | | | | * | | | |
| | 1/8" (3.2mm) | 06-60TA-7507 | * | | | | * | | | |
| | 5/32" (4.0mm) | 06-61TA-7507 | * | | | | * | | | |
| | 3/16" (4.8mm) | 06-62TA-7507 | * | | | | * | | | |
| | 7/32" (5.6mm) | 06-63TA-7507 | | | | | * | | | |
| | 1/4" (6.4mm) | 06-57TA-7507 | * | | | | * | | | |
| | 5/16" (7.9mm) | 06-64TA-7507 | * | | | | * | | | |
| | 3/8" (9.5mm) | 06-65TA-7507 | * | | | | * | | | |
| | 7/16" (11.1mm) | 06-66TA-7507 | * | | | | * | | | |
| | 1/2" (12.7mm) | 06-67TA-7507 | * | | | | * | | | |
| | 5/8" (15.9mm) | 06-68TA-7507 | * | | | | * | | | |
| | 3/4" (19.1mm) | 06-69TA-7507 | * | | | | * | | | |
| | 7/8" (22.2mm) | 06-70TA-7507 | * | | | | | | | |
| | 1" (25.4mm) | 06-71TA-7507 | * | | | | | | | |
| | 1 1/4" (31.8mm) | 06-72TA-7507 | * | | | | * | | | |
| | 1 3/8" (34.9mm) | 06-73TA-7507 | * | | | | | | | |
| | 1 1/2" (38.1mm) | 06-74TA-7507 | * | | | | | | | |
| | 2" (50.8mm) | 06-75TA-7507 | * | | | | | | | |

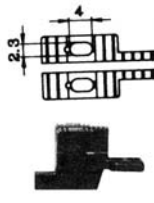
| 8 | Gauge Size | Parts No. | Name of Model | | | | | | | |
|---|-----------------|--------------|---------------|----|-----|------|-----------|----|-----|------|
| | | | A | AL | A-1 | AL-1 | B | BL | B-1 | BL-1 |
|  Feed Dog (F-59) | 1/16" (1.6mm) | 06-01TA-75L7 | | * | | | | | | |
| | 3/32" (2.4mm) | 06-02TA-75L7 | | * | | | *(Option) | * | | |
| | 1/8" (3.2mm) | 06-03TA-75L7 | | * | | | *(Option) | * | | |
| | 5/32" (4.0mm) | 06-04TA-75L7 | | * | | | *(Option) | * | | |
| | 3/16" (4.8mm) | 06-05TA-75L7 | | * | | | *(Option) | * | | |
| | 7/32" (5.6mm) | 06-06TA-75L7 | | | | | *(Option) | * | | |
| | 1/4" (6.4mm) | 06-07TA-75L7 | | * | | | *(Option) | * | | |
| | 5/16" (7.9mm) | 06-19TA-75L7 | | * | | | *(Option) | * | | |
| | 3/8" (9.5mm) | 06-08TA-75L7 | | * | | | *(Option) | * | | |
| | 7/16" (11.1mm) | 06-10TA-75L7 | | * | | | *(Option) | * | | |
| | 1/2" (12.7mm) | 06-11TA-75L7 | | * | | | *(Option) | * | | |
| | 5/8" (15.9mm) | 06-12TA-75L7 | | * | | | *(Option) | * | | |
| | 3/4" (19.1mm) | 06-13TA-75L7 | | * | | | *(Option) | * | | |
| | 7/8" (22.2mm) | 06-14TA-75L7 | | * | | | | | | |
| | 1" (25.4mm) | 06-15TA-75L7 | | * | | | | | | |
| | 1 1/4" (31.8mm) | 06-16TA-75L7 | | * | | | *(Option) | * | | |
| | 1 3/8" (34.9mm) | 06-17TA-75L7 | | * | | | | | | |
| | 1 1/2" (38.1mm) | 06-18TA-75L7 | | * | | | | | | |

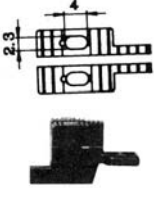
| 9 | Gauge Size | Parts No. | Name of Model | | | | | | | |
|---|----------------|--------------|---------------|----|-----|------|---|-----------|-----|------|
| | | | A | AL | A-1 | AL-1 | B | BL | B-1 | BL-1 |
|  Feed Dog (F-59) | 3/32" (2.4mm) | 06-01TA-79L7 | | | | | | *(Option) | | |
| | 1/8" (3.2mm) | 06-02TA-79L7 | | | | | | *(Option) | | |
| | 5/32" (4.0mm) | 06-03TA-79L7 | | | | | | *(Option) | | |
| | 3/16" (4.8mm) | 06-04TA-79L7 | | | | | | *(Option) | | |
| | 7/32" (5.6mm) | 06-05TA-79L7 | | | | | | *(Option) | | |
| | 1/4" (6.4mm) | 06-07TA-79L7 | | | | | | *(Option) | | |
| | 5/16" (7.9mm) | 06-06TA-79L7 | | | | | | *(Option) | | |
| | 3/8" (9.5mm) | 06-08TA-79L7 | | | | | | *(Option) | | |
| | 7/16" (11.1mm) | 06-09TA-79L7 | | | | | | *(Option) | | |
| | 1/2" (12.7mm) | 06-10TA-79L7 | | | | | | *(Option) | | |
| | 5/8" (15.9mm) | 06-11TA-79L7 | | | | | | *(Option) | | |

NOTE:



- ① A=KM-750-7
AL=KM-750BL-7
A-1=KM-750
AL-1=KM-750BL
B=KM-790-7
BL=KM-790BL-7
B-1=KM-790
BL-1=KM-790BL



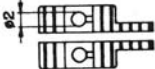

Gauge Parts 게이지 관계

note: In Cse of using over 1-1/2 (38.1mm) Gauge parts, it is required to make special matching on the arm bed.

| 10 | Gauge Size | Parts No. | Name of Model | | | | | | | |
|--|------------------|------------------|---------------|----|-----|------|---|----|-----|------|
| | | | A | AL | A-1 | AL-1 | B | BL | B-1 | BL-1 |
|   Feed Dog (F-59) | 1/16" (1.6mm) | 06-254A-7400 | | | | * | | | | |
| | 3/32" (2.4mm) | 06-154A-7400 | | | | * | | | * | |
| | 1/8" (3.2mm) | 06-554A-7400 | | | | * | | | * | |
| | 5/32" (4.0mm) | 06-69SA-7500 | | | | * | | | * | |
| | 3/16" (4.8mm) | 06-354A-7400 | | | | * | | | * | |
| | 7/32" (5.6mm) | 06-70SA-7900 | | | | | | | * | |
| | 1/4" (6.4mm) | GP - 025684 - 00 | | | | * | | | * | |
| | 5/16" (7.9mm) | 06-454A-7400 | | | | * | | | * | |
| | 3/8" (9.5mm) | 06-654A-7400 | | | | * | | | * | |
| | 7/16" (11.1mm) | 06-58SA-7500 | | | | * | | | * | |
| | 1/2" (12.7mm) | 06-854A-7400 | | | | * | | | * | |
| | 5/8" (15.9mm) | 06-754A-7400 | | | | * | | | * | |
| | 3/4" (19.1mm) | 06-67SA-7500 | | | | * | | | * | |
| | 7/8" (22.2mm) | 06-68SA-7500 | | | | * | | | | |
| | 1" (25.4mm) | 06-954A-7400 | | | | * | | | | |
| | 1 1/4" (31.8mm) | 06-62SA-7500 | | | | * | | | * | |
| | 1 3/8" (34.9mm) | 06-66SA-7500 | | | | * | | | | |
| | 1 1/2" (38.1mm) | 06-63SA-7500 | | | | * | | | | |
| | 2" (50.8mm) | 06-64SA-7500 | | | | * | | | | |
| | 2 1/16" (52.4mm) | 06-65SA-7500 | | | | * | | | | |

| 11 | Gauge Size | Parts No. | Name of Model | | | | | | | |
|--|-----------------|--------------|---------------|----|-----|------|---|----|-----------|------|
| | | | A | AL | A-1 | AL-1 | B | BL | B-1 | BL-1 |
|   Feed Dog (F-59) | 1/16" (1.6mm) | 06-01SA-750L | | | | * | | | | |
| | 3/32" (2.4mm) | 06-02SA-750L | | | | * | | | *(Option) | * |
| | 1/8" (3.2mm) | 06-03SA-750L | | | | * | | | *(Option) | * |
| | 5/32" (4.0mm) | 06-04SA-750L | | | | * | | | *(Option) | * |
| | 3/16" (4.8mm) | 06-05SA-750L | | | | * | | | *(Option) | * |
| | 7/32" (5.6mm) | 06-06SA-7900 | | | | | | | *(Option) | * |
| | 1/4" (6.4mm) | 06-07SA-750L | | | | * | | | *(Option) | * |
| | 5/16" (7.9mm) | 06-08SA-750L | | | | * | | | *(Option) | * |
| | 3/8" (9.5mm) | 06-09SA-750L | | | | * | | | *(Option) | * |
| | 7/16" (11.1mm) | 06-10SA-750L | | | | * | | | *(Option) | * |
| | 1/2" (12.7mm) | 06-11SA-750L | | | | * | | | *(Option) | * |
| | 5/8" (15.9mm) | 06-12SA-750L | | | | * | | | *(Option) | * |
| | 3/4" (19.1mm) | 06-13SA-750L | | | | * | | | *(Option) | * |
| | 7/8" (22.2mm) | 06-14SA-750L | | | | * | | | | |
| | 1" (25.4mm) | 06-15SA-750L | | | | * | | | | |
| | 1 1/4" (31.8mm) | 06-16SA-750L | | | | * | | | *(Option) | * |
| | 1 3/8" (34.9mm) | 06-17SA-750L | | | | * | | | | |
| | 1 1/2" (38.1mm) | 06-18SA-750L | | | | * | | | | |

| 12 | Gauge Size | Parts No. | Name of Model | | | | | | | |
|--|----------------|--------------|---------------|----|-----|------|---|----|-----|-----------|
| | | | A | AL | A-1 | AL-1 | B | BL | B-1 | BL-1 |
|   Feed Dog (F-59) | 3/32" (2.4mm) | 06-01SA-790L | | | | | | | | *(Option) |
| | 1/8" (3.2mm) | 06-02SA-790L | | | | | | | | *(Option) |
| | 5/32" (4.0mm) | 06-03SA-790L | | | | | | | | *(Option) |
| | 3/16" (4.8mm) | 06-04SA-790L | | | | | | | | *(Option) |
| | 7/32" (5.6mm) | 06-05SA-790L | | | | | | | | *(Option) |
| | 1/4" (6.4mm) | 06-06SA-790L | | | | | | | | *(Option) |
| | 5/16" (7.9mm) | 06-07SA-790L | | | | | | | | *(Option) |
| | 3/8" (9.5mm) | 06-08SA-790L | | | | | | | | *(Option) |
| | 7/16" (11.1mm) | 06-09SA-790L | | | | | | | | *(Option) |
| | 1/2" (12.7mm) | 06-10SA-790L | | | | | | | | *(Option) |
| | 5/8" (15.9mm) | 06-11SA-790L | | | | | | | | *(Option) |

NOTE:

- ① A=KM-750-7
AL=KM-750BL-7
A-1=KM-750
AL-1=KM-750BL
B=KM-790-7
BL=KM-790BL-7
B-1=KM-790
BL-1=KM-790BL

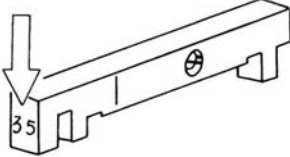

| Ref. No | Slide Block Assembly | Mark | Parts No. | Name of Model | | | |
|---------|---|-------------|--------------|---------------|----|-----|------|
| | | | | B | BL | B-1 | BL-1 |
| D-40 |  | 05(11.05mm) | 15-121A-7900 | * | * | * | * |
| | | 10(11.10mm) | 15-122A-7900 | * | * | * | * |
| | | 15(11.15mm) | 15-123A-7900 | * | * | * | * |
| | | 20(11.20mm) | 15-124A-7900 | * | * | * | * |
| | | 25(11.25mm) | 15-125A-7900 | * | * | * | * |
| | | 30(11.30mm) | 15-126A-7900 | * | * | * | * |
| | | 35(11.35mm) | 15-127A-7900 | * | * | * | * |
| | | 40(11.40mm) | 15-128A-7900 | * | * | * | * |
| | | 45(11.45mm) | 15-129A-7900 | * | * | * | * |
| | | 50(11.50mm) | 15-130A-7900 | * | * | * | * |
| | | 55(11.55mm) | 15-131A-7900 | * | * | * | * |
| | | 60(11.60mm) | 15-132A-7900 | * | * | * | * |
| | | 65(11.65mm) | 15-133A-7900 | * | * | * | * |
| | | 70(11.70mm) | 15-134A-7900 | * | * | * | * |
| | | 75(11.75mm) | 15-135A-7900 | * | * | * | * |
| | | 80(11.80mm) | 15-136A-7900 | * | * | * | * |
| | | 85(11.85mm) | 15-137A-7900 | * | * | * | * |
| | | 90(11.90mm) | 15-138A-7900 | * | * | * | * |
| | | 95(11.95mm) | 15-139A-7900 | * | * | * | * |
| | | | | | | | |
| | * Check the replacement index for the above parts before ordering | | | | | | |

NOTE:

- ① A=KM-750-7
AL=KM-750BL-7
A-1=KM-750
AL-1=KM-750BL
B=KM-790-7
BL=KM-790BL-7
B-1=KM-790
BL-1=KM-790BL